Impresso em papel da casa NORSKOG & C. – Christiania

Correio da Manhã

Director — EDMUNDO BITTENCOURT

Impresso em papel da Casa P. PRIOUX & C. — PARIS

ANNO XIV—N. 5.706

Impresso nas machinas rotativas de MARINONI

RIO DE JANEIRO — SEXTA-FEIRA, 9 DE OUTUBRO DE 1914

Redacção—Rua do Ouvidor, 162

Telephones: Redacção, Norte 57 — Administração, Norte 3752

O MOMENTO EUROPEU

Antuerpia continúa a resistir ao violento ataque dos prussianos

LONDRES, 8 — (Directo) — As ultimas noticias aqui recebidas sobre a situação de Antuerpia são pouco tranquilizadoras. O bombardeio da praça redobrou de violencia e os prussianos, utilizando-se da poderosa artilheria de sitio, empregam inauditos esforços para se approximarem dos fortes, tendo lançado algumas pontes para a execução do seu intento. Desde hontem que as margens do Nethe, do Rupel e do Escalda têm sido theatro de sangrentos combates, mas a resistencia dos belgas é tão formidavel que os prussianos têm conseguido vantagens de importancia muito secundaria. Alguns fortes estão já seriamente damnificados. Em alguns pontos os allemães têm sido forçados a recuar devido ás constantes investidas da infanteria belga. Do governo nada mais existe em Antuerpia. Apenas o rei Alberto ali continu'a á frente do seu exercito. Nas proximidades de Termonde e entre Heupeghem e Audenarde os allemães foram rechassados com grandes perdas. Os Zeppelin voam constantemente sobre a cidade, lançando bombas que têm causado grandes prejuisos materiaes e muitas victimas. A imprensa desta capital, commentando o cerco de Antuerpia, diz que elle foi resolvido por Guilherme II em desaccordo com a opinião do general von Moltke, que julgava desnecessaria a occupação da cidade. O gesto do Kaiser, diz "The Standard", é mais uma vingança contra a Belgica, cuja resistencia desorganizou por completo os planos do Estado Maior allemão.

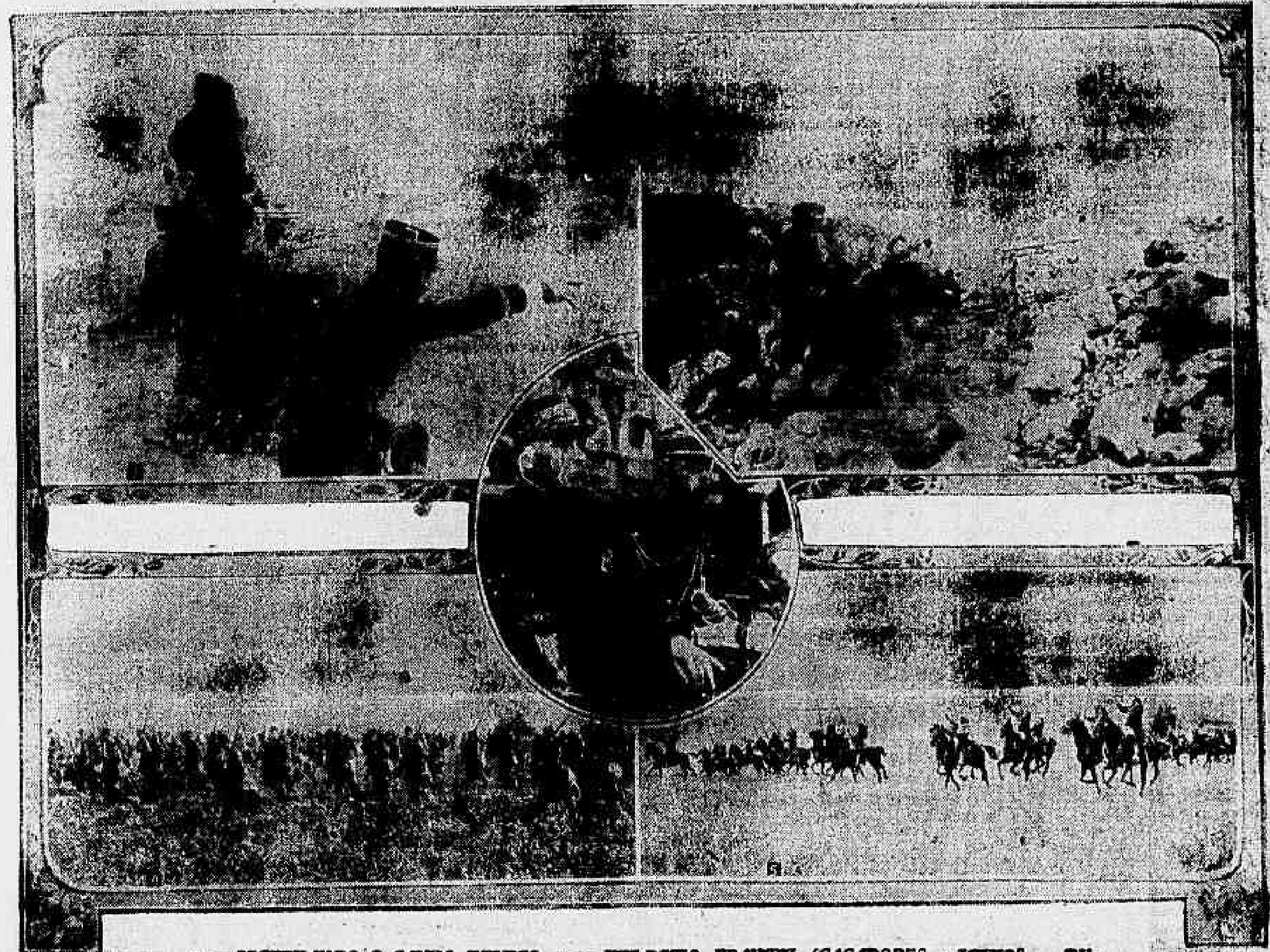

1 — OBSERVANDO O CAMPO INIMIGO. 2 — EXERCITO FRANCEZ (CAÇADORES ALPINOS DURANTE A ACÇÃO). 3 — UMA CARGA DA INFANTERIA FRANCEZA. 4 — DRAGÕES FRANCEZES EM RECONHECIMENTO

Comquanto formidavel e de um alcance relevante para a marcha das operações, a batalha do Aisne cedeu por emquanto o logar ao bombardeio de Antuerpia e á offensiva russa sobre a Allemanha, até agora retardada pela necessidade de reduzir o exercito austro-hungaro a uma condição de manifesta inferioridade. Segundo os despachos, é corrente nos circulos militares allemães que a actual capital da Belgica não resistirá por muito tempo. Tanto assim, que já a séde do governo do heroico paiz foi transferida para Ostende, onde já se encontram os altos funccionarios do Estado, o corpo diplomatico, etc. O facto é que essa transferencia se impunha, como medida de precaução no mesmo, sem que se possa concluir della a maior ou menor influencia na resistencia da guarnição da cidade ás poderosas investidas dos prussianos, e sobretudo ao terrivel poder destructivo dos seus formidaveis canhões de sitio. Os especialistas militares belgas suppõem que o estado-maior allemão faz questão capital da tomada de Antuerpia, porquanto precisa de formar uma segunda linha de defesa entre essa cidade e Bruxellas e entre Namur e Metz. Nada de extranhavel nem extravagante ha em taes supposições. Os alliados vão, a pouco e pouco, conseguindo o recúo dos allemães do territorio francez. E a sua ala direita resiste tanto mais ás investidas alliadas, e se renova a cada passo de tropas tiradas de Lorena, quanto isso é necessario para dar tempo a que se estabeleça aquella linha. Isso é o que é provavel. Mas resta ver si os azares da guerra conduzirão a bom resultado.

Os russos avançam sobre Cracovia, a chave militar da Silesia. Nesta praça forte concentram-se grandes forças allemãs e austriacas, destinadas a evitar que as tropas russas consigam levar a effeito a tomada da praça, o que denota que ella não será ultimada sem uma luta colossal, em que moscovitas e austro-allemães perderão grandes massas de homens. Da Silesia e das margens do Vistula foram enviadas ao encontro dos russos fortes contingentes allemães e austriacos que tentaram um movimento envolvente de flanco. Os russos, porém, perceberam a tempo a manobra, e cairam sobre os inimigos, obrigando-os a recuar. Resultados mais ou menos eguaes têm sido registrados a cada passo. Si é exacto que Antuerpia é uma cidade condemnada pelas grandes massas allemãs sobre ella lançadas, não menos exacto é que Cracovia cairá, mais hoje, mais amanhã, facilitando assim a juncção dos exercitos moscovitas na sua marcha sobre Berlim.

Diz a Agencia Havas que a Russia, a Inglaterra e a França já tomaram disposições para conseguirem da Turquia a abertura dos Dardanellos. Parallelamente com essa informação da Havas, surgem noticias de que a Rumania confiscou material bellico que pelo seu territorio seguia rumo da fronteira turca, accrescentando-se que muito contrabando desse genero tem sido passado. Eis ahi mais uma demonstração de que o illustre official que é Enver Pachá, ministro da Guerra da Turquia, o exporá a uma situação bem precaria, si o espirito moderado do governo de Constantinopla não puzer cobro ao seu germanophilismo. Como quer que seja, a reabertura dos Dardanellos já vae sendo sufficientemente demorada.

Declarações de um passageiro do paquete Regina Elena

S. Paulo, 8 — (*Do correspondente*) — Conversei com cavalheiro italiano hoje chegado de Italia e passageiro do *Regina Elena*, o qual me disse que em viagem o paquete apenas foi chamado á fala perto de Toulon, por um cruzador francez. Na altura de Gibraltar ha varios torpedeiros inglezes. Em Dakar um cruzador francez tambem o chamou á fala, nada havendo, porem, em aguas brasileiras. Quando saiu da Italia havia grande actividade com a mobilização. Em alguns quarteis de Napoles, achavam-se alojados numerosos batalhões vindos da Erythréa.

Quando declararam a guerra, circularam na Italia noticias pessimistas a respeito da situação economica do Brasil. Dizem ainda que o rei Victor Manoel adoeceu, depois de ter recebido o appello do imperador Guilherme contrariado por não poder assumir uma attitude franca. O povo italiano era unanimemente a favor dos alliados, havendo diariamente nas ruas importantes manifestações contra a Austria e a favor da França. No dia 20 de setembro, a manifestação popular assumiu em Roma proporções excepcionaes, participando mais de 50.000 pessoas. Concluindo, acha que a Italia não se poderá manter neutra até o fim da guerra.

OS ESTADOS UNIDOS CONCORDAM COM A OCCUPAÇÃO DA ILHA JALUT

Washington, 8 — (*Americana*) — O governo dos Estados Unidos declarou-se satisfeito com as explicações fornecidas pelo embaixador do Japão, a respeito da occupação da ilha de Jalut, que, segundo affirma aquelle diplomata, será momentanea, não pretendendo o governo japonez apoderar-se della.

A ENCHENTE DO VISTULA DETEM A MARCHA DOS ALLEMÃES E AUSTRIACOS

Londres, 8 — (*Americana*) — O correspondente do *Daily News* em Roma informa que a columna de forças allemãs e austriacas que avançou sobre o Vistula, tentando flanquear os russos, que ameaçam Cracovia, se acha detida nas margens daquelle rio, sem poder atravessal-o, devido á grande enchente do mesmo.

A artilheria russa mantém nutrido fogo contra os allemães e austriacos, causando-lhes grandes perdas.

O FOREIGN OFFICE DA' NOVAS INFORMAÇÕES SOBRE A GUERRA

O sr. Robertson, encarregado de Negocios da Inglaterra, recebeu os seguintes telegrammas do "Foreign Office":

"*Londres*, 7 — (*A's 20,25*) — O Almirantado annuncia que o submarino "E 9" dirigiu um torpedo contra um "destroyer" allemão nas proximidades da embocadura do rio Ems, mettendo-o a pique.

O "E 9" regressou á Inglaterra sem ter soffrido nada."

"*Londres*, 7 — (*A's 20,25*) — O "War Office" annuncia que ao norte do Oise e em Lens está travado encarniçado combate em toda a linha.

Em outros pontos houve movimentos de avanço e recúo.

As informações chegadas do theatro da guerra são geralmente satisfatorias.

O exercito francez combate com o maior enthusiasmo e denodo.

Os allemães atacaram Antuerpia, operando ligeiro avanço, não obstante a formidavel resistencia opposta pela guarnição."

OS MONTENEGRINOS CONTINUAM A AVANÇAR, NA HERZEGOVINA

Paris, 8 — As tropas montenegrinas que operam na Herzegovina occuparam posições estrategicas nas circumvizinhanças de Gatzko e têm infligido grandes perdas ao inimigo.

O ataque dos montenegrinos a Serajevo tem-se desenvolvido favoravelmente ao exito das suas armas.

Um aeroplano austriaco, que hoje procurou observar o movimento das forças francezas em operações contra Cattaro, foi alvejado por uma bomba e caiu ao mar.

O estreito dos Dardanellos

TRATADOS INTERNACIONAES —AS FORTIFICAÇÕES QUE O DEFENDEM

Os telegrammas insistem em affirmar que a Triplice Entente pediu á Turquia a passagem livre pelos Dardanellos. Resurge, assim, uma questão secular, pois, já em 1809 foi debatida. A Inglaterra reconheceu que nenhum navio de guerra, com excepção dos da Turquia podia sulcar em tempo de paz as aguas do Bosphoro e o estreito dos Dardanellos. Esta pretenção da Sublime Porta foi ractificada no tratado de Londres, de 1871, embora com a attenuante de que se permittisse a passagem a um navio ligeiro de guerra, ao serviço das embaixadas, sempre que fizesse estação em Constantinopla. Concluido em Paris o tratado de paz em 1856, foi respeitado na sua essencia, o de 1841.

Em 1891, por virtude de um convenio celebrado entre a Russia e a Turquia, esta comprometteu-se a deixar livre a passagem mediante prévio aviso, de qualquer barco russo desarmado, com bandeira commercial, embora transportasse tropas ou prisioneiros.

Por ultimo, em 1891, a Turquia, de accordo com as potencias, resolveu que pudesse penetrar nos Dardanelos, sem necessidade de ancorar, um segundo navio de guerra, de pequena tonelagem, ao serviço da embaixada.

A importancia militar do estreito dos Dardanellos é muito grande, por ser passagem obrigada entre o Mediterraneo e o Mar Negro, e ainda porque as suas fortificações fazem parte do systema defensivo de Constantinopla.

Essas fortificações estão divididas em tres grupos: as da parte do sul, que tem por fim difficultar a entrada no estreito aos navios inimigos, protegendo a saida da esquadra turca para o mar Egêo; o grupo central, o mais importante, que fecha a parte mais estreita do canal e que é constituido pelo forte Naruazié, com duas poderosas baterias na margem européa, e os fortes de Haléé-Sultanié e de Nagara, com outras duas baterias na margem asiatica; o ultimo defende a parte do estreito em que este muda de direcção e é composto de varias baterias, formando um arco de circulo ao largo da margem européa.

Esses grupos de fortificações são completados pelas baterias que protegem o forte de Namazié, as baterias adjacentes e os tres fortes de Bulair que fecham o isthmo, estando unidos, entre si, por trincheiras e baterias intermedias, reductos avançados, etc.

A artilheria das fortificações comprehende 682 peças, quasi todas modernas, muitas tambem de calibre médio e grosso.

O general belga Brialmont, autor dos campos intrincheirados de Liége, Antuerpia e Namur, que tão brilhantes resultados estão dando na guerra actual, foi encarregado, em 1892, pelo governo turco, de estudar as fortificações dos Dardanellos.

CONSULADOS ARGENTINOS PROPANGANDISTAS ALLEMÃES

Buenos Aires, 8 (*Americana*) — Affirma-se que o ministro do Exterior, dr. José Luiz Murature, deu as ordens necessarias para que sejam retidas na repartição geral dos correios todas as publicações que tragam o carimbo dos consulados da Republica Argentina em Hamburgo e Francfort. Parece que deu motivo a essa medida a denuncia de que aquelles funccionarios fazem activa propaganda a favor dos allemães e mandam noticias da guerra a particulares, servindo-se de sobre-escriptos com o carimbo dos respectivos consulados.

A REABERTURA DOS DARDANELLOS

Petrograd, 8 — (*Havas*) — O ministro dos Negocios Estrangeiros, sr. Sazenoff, declarou que a Russia, a Inglaterra e a França tinham tomado disposições afim de conseguir da Sublime Porta a reabertura dos Dardanellos.

RECURSOS ENVIADOS AOS BRASILEIROS NA EUROPA

Os depositos de dinheiros feitos hontem no Thesouro Nacional, afim de serem entregues a brasileiros na Europa por intermedio da delegacia em Londres, importaram na quantia de ..... 12:000$000.

O povo de Paris vê de binoculo os aviadores allemães

PARIS, SETEMBRO.

Todas as tardes, das 5 ás 7, é certa a visita dos aviões allemães; hontem, o quarto dia que nos visitam, esperava-se uma enorme multidão que se espalhava pelas ruas e occupava os pontos elevados da cidade. Em Montmartre havia cadeiras e binoculos para alugar aos curiosos que desejavam receber a visita com maior commodidade.

Parece que a approximação dos aeroplanos do kaiser desperta nos parisienses mais curiosidade do que terror. Hontem esperava-se que a nossa esquadrilha atacasse a allemã; os ociosos, em busca de diversões na sua boa fé, imaginavam que o combate se daria por cima da praça da Opera ou da estação de caminho de ferro de leste. Estas batalhas devem proporcionar alguns incidentes desagradaveis aos espectadores, e por isso, os nossos aviadores esperavam os contrarios fóra do recinto das fortificações.

Um "Taube", o ultimo apparelho que viera visitar-nos, foi perseguido por um avião francez que o forçou a descer para além de Chelles. Como de costume, os tres aviões prussianos que hontem pairaram sobre a capital, deixaram cair alguns projectis que pouco damno causaram. O primeiro, entrou em Paris ás 5 horas, vindo das bandas de Neuily, passou pelo lado de lá da Torre Eiffel, desviou-se para a praça de Denfort, e voltou para o lado de Notre Dame, seguindo, depois, na direcção de léste; o segundo, foi visto ás 6 horas, á direita de S. Diniz, passou proximo da porta de La Chapelle, seguiu na direcção da rua Poissonière approximando-se do Sacré Cœur, passou por cima do Louvre, voltando novamente para os lados de La Chapelle e saindo por cima do Matadouro.

O terceiro, vindo de léste, manteve-se a grande altura, entre Montmartre e Bellevue; não passou além das antigas avenidas exteriores e parecia estar observando as evoluções executadas pelo avião que o precedera.

AINDA O CASO DA FUGA DO SUBMARINO

Roma, 8 (*Havas*) — O *Jornal de Italia* diz que o ministro da marinha, vice-almirante Viale, resolveu confiar ao ministerio dos negocios estrangeiros, a questão do submarino roubado dos estalleiros da casa Fiat Mas-Giorgio. Por esse motivo não partiu para o porto de Ajaccio o "destroyer" que se dizia que iria ali buscal-o.

Roma, 8 (*Havas*) — O *Jornal de Italia* informa que por causa do pedido de demissão do sub-secretario da guerra, general Tassoni, foi convocado o conselho de ministros para hoje. O ministro dos negocios estrangeiros, marquez Di San Giuliano, apezar de se achar ainda bastante incommodado, assistirá ao conselho de ministros.

RESERVISTAS PARTEM DE LA PLATA PARA A EUROPA

Buenos Aires, 8 — (*Americana*) — Partiu hoje, do porto de La Plata, com destino á Europa, o vapor inglez "England Scot", conduzindo a seu bordo innumeros reservistas dos exercitos alliados.

Deste porto zarparão amanhã, com o mesmo destino, os paquetes "Arlanza" e "Zelandia".

COMEÇOU O EXODO EM ANTUERPIA

Amsterdam, 8 — (*Havas*) — Chegaram a Roosendaal mais de dez mil refugiados de Antuerpia.

"O AMIRAL DE TROUDE"

Amanheceu hontem no porto, procedente do Havre, com escalas por Leixões, Lisboa e Dakar, o paquete francez "Amiral Troude", trazendo apenas seis passageiros para aqui, na 3ª classe.

Este paquete chegou sem que a Chargeurs Reunis soubesse, e deixou Dakar no dia 26.

Em viagem adoeceram dois passageiros, que aqui chegaram em estado desesperador. Como em Dakar tem grassado a febre amarella, a saude do porto impediu o navio, que soffrerá rigoroso expurgo.

Os enfermos foram removidos para o Hospital de S. Sebastião.

A grande batalha de Aisne

A acção da cavallaria germanica paralysada na ala direita. Os allemães apregoam um grande avanço de suas forças.

Paris, 8. (*Official*) — As ultimas communicações informam que na ala direita allemã a acção da cavallaria foi paralisada.

Os alliados conseguiram repellir a cavallaria inimiga ao norte de Lille. — (*Havas*).

Nova York, 8. (*Americana*) — Communicam de Berlim que o estado maior do exercito allemão affirma que a direita das tropas allemãs tem conseguido grande avanço, na batalha do Aisne, infligindo grandes perdas aos inimigos.

Segundo as mesmas noticias, as tropas allemãs que operam na Belgica apoderaram-se dos fortes de Kessel, Broechem e Lierre.

Londres, 8. (*Havas*) — Um communicado official annuncia que ao norte do Oise e em Gens tem havido, em toda a linha, combates encarniçados e em condições geralmente satisfactorias para as armas dos alliados.

O exercito francez combate com o maior enthusiasmo e bravura.

Os allemães continuam a avançar em Antuerpia, sob terrivel fogo da guarnição.

Londres, 8 — (*Americana*) — O moral das tropas alliadas é excellente, nada havendo influido no seu animo, a retirada das tropas negras, que, não podendo resistir á temperatura baixa da fronteira, foram empregadas em outros misteres, com proveito.

Amsterdam, 8 — (*Americana*) — Noticia-se de Berlim que a Allemanha tem feito seguir nesses ultimos dias, para a fronteira de leste, muitos canhões de grosso calibre e grande quantidade de munições.

Londres, 8 — (*Americana*) — A batalha de Aisne continúa violenta em toda a linha de frente. O inimigo insiste em investir contra o centro das tropas francezas e esquerda ingleza, resistindo ambos com galhardia.

Em alguns pontos o inimigo tem cedido terreno.

O plano dos russos invadindo a Hungria

ROMA, 8 (Americana) — Telegramma de Budapest informa que os russos invadiram a Hungria, com o fim de se reunirem em duas columnas, uma das quaes tomará de assalto Hossumezzo e a outra Herozt.

Acrescenta o mesmo telegramma que as forças servias continuam avançando, encontrando-se actualmente ao sul de Semlin.

OS ALLEMÃES FORAM RECHASSADOS ENTRE AUDENARDE E TEPEGEM

Nova York, 8 — (*Americana*) — Noticias procedentes da Belgica dizem que as tropas allemãs foram rechassadas no combate travado contra Audenarde e Tepegem.

O Afghanistan vae revoltar-se contra a Inglaterra

ROMA, 8 (Americana) — O "Corriere della Sera" diz ter informações seguras para poder affirmar que o Afghanistan, revoltar-se-á contra a Inglaterra.

Agentes allemães e turcos fazem ali uma activa propaganda contra a Grã-Bretanha.

AEROPLANO ALLEMÃO VÔA SOBRE PARIS

Nova York, 8 — (*Americana*) — Telegrammas de Paris noticiam que um aeroplano allemão voou hoje sobre aquella capital, tendo sido arrojadas varias bombas sobre os bairros de Aubervilliers e Saint-Denis, cujos estilhaços feriram tres pessoas.

A provincia de Lublin soffre uma grande devastação

LONDRES, 8 (Americana) — O jornal "The Standard" publica um telegramma de Petrograd dando detalhes sobre a devastação que soffreu a provincia de Lublin, devido aos combates que nella se travaram, entre as forças russas e austriacas.

As povoações de Zamostie e Kraecnostaw, ficaram reduzidas a um montão de ruinas.

CRUZADORES INGLEZES

Lisboa, 8 — As estações semaphoricas da costa, diariamente assignalam a presença de cruzadores inglezes, em serviço de vigilancia nas costas de Portugal.

Os russos continuam a bombardear Prezsmyl

PETROGRAD, 8 (Havas) — A artilheria russa de grosso calibre continúa a bombardear, sem desfallecimentos, os fortes de Prezsmyl.

Fracassaram todas as tentativas dos austriacos para soccorrer as guarnições dos fortes.

NUMEROSOS ITALIANOS FUZILADOS PELOS ALLEMÃES EM CHARMES

Paris, 8 — (*Directo*) — Noticias de Charmes dizem que as populações dos arredores, ao approximarem-se os allemães, abandonaram as aldeias, porque nessa localidade foram fuzilados numerosos francezes e italianos, accusados, sem razão, de terem atirado contra as tropas.

VARIOS ECOS

O governo em Bordeaux

O *hôtel* da Prefeitura de Bordeaux, em que habita actualmente o presidente da Republica Franceza, é o antigo palacio archiepiscopal, edificio de alto estylo na rua Vital Caries, bem perto da cathedral, entre uma vasta *Cour d'honneur* e um jardim magnifico. A presidencia do conselho está no palacio dos duques de Rohan, admiravel monumento do seculo dezoito e hoje *Hôtel de Ville* de Bordeaux. Todos os ministerios estão bem installados. Ha um então que a moratoria pôz, sem ironia, no logar que lhe convinha: o ministerio do commercio está no Instituto dos Surdos-Mudos.

Estadista em serviço

Um dos mais brilhantes estadistas da França moderna, o sr. Louis Barthou, o intrepido defensor e vencedor da lei de tres annos, é presidente da commissão de soccorros aos feridos. Nesta qualidade viaja por todo o paiz, visitando todos os hospitaes. O sr. Louis Barthou devia ter entrado no ministerio reorganizado pelo sr. Viviani. Não entrou pela opposição que lhe moveu o partido radical, tendo á sua frente Caillaux, que hoje é inimigo capital de Barthou, pela posição que este assumiu no processo da assassina de Calmette.

A Austria sem dinheiro

Um telegramma de Berne annuncia que a Austria deu passos junto aos banqueiros suissos para obter um emprestimo. Todo metal, que os russos e os servios tem ha um mez espalhado naquelle paiz, não impede que a Austria não tenha dinheiro. E a Austria entrou já no periodo em que o combatente, que precisa de dinheiro, não o encontra. Máo signal. Nesta materia, a hesitação dos banqueiros é um aviso terrivel, porque elles têm bom faro e vêem longe.

Noticias falsas

Desde o começo da guerra que os allemães fazem na Suecia uma campanha de falsas noticias. O mesmo na Hespanha, onde fizeram noticiar em letra de fôrma que a revolução arrebentára em Paris, que Poincaré tinha fugido, que o general Joffre tinha sido substituido, etc., etc. Felizmente, os jornaes hespanhoes não se têm deixado ludibriar, e são quasi todos sympathicos á França. Só alguns jornaes carlistas se comprazem em propagar as mentiras da agencia Wolff.

Fim do militarismo

O *New York Times* publica uma carta de M. Eliot, professor e ex-presidente da Universidade de Harward, pessôa de grande prestigio nos centros intellectuaes norte-americanos, sobre a guerra actual. "Uma diplomacia secreta, o espirito militarista, e um regimen autocratico, são estas as suas causas iniciaes. "Um semelhante estado de coisas contradiz e nega a existencia das instituições democraticas que os Estados Unidos se gloriam de sustentar. Toda a historia da liberdade americana nos interdiz, pois, de nos conservarmos moralmente indifferentes ao resultado desta luta. Si terminar como deve terminar, a guerra actual póde bem ser a morte do militarismo e a creação da paz do mundo sob os auspicios do Tribunal de Haya."

Os allemães organisaram energica resistencia na Prussia Oriental

PETROGRAD, 8 (Americana) — O estado-maior general do exercito informa que os allemães reforçaram a guarnição de Koenigsberg e resistem energicamente na Prussia Oriental, sobretudo na linha de Vladislovoff a Batchka, aproveitando os pantanos da região.

A nova capital provisoria da Belgica

Ostende, para onde acaba de ser transferida a séde do governo belga, é uma das mais importantes cidades da Belgica, situada á beira do mar do Norte, com intenso commercio maritimo. E' uma elegante praia de banhos que attráe annualmente grande numero de estrangeiros, na sua maior parte inglezes. Está ligada a Bruges, Nieuwport, Gand e Dunkerque, por extensos canaes. O porto de Ostende começou a ganhar importancia no seculo XI. Arruinado por um violento maremoto, em 1334, foi pouco depois reconstruido. E' praça forte de valor. As suas fortificações foram construidas em 1853 pelo principe de Orange.

Os allemães repellidos num grande combate

LONDRES, 8 (Havas) — Telegramma recebido de Ostende informa que entre Audenarde e Heupeghem esteve empenhado um violento combate em que os allemães foram repellidos com grandes perdas.

TROPAS CANADENSES EM CAMINHO DO THEATRO DA GUERRA

Londres, 8 — (*Havas*) — Nas aguas inglezas foi assignalada a presença de navios transportando grossos contingentes de tropas canadenses.

UM COMMUNICADO OFFICIAL RECEBIDO PELO MINISTRO DA FRANÇA

O ministro da França, sr. R. Lacel, recebeu de Bordeaux a seguinte communicação, datada de 7, ás 19 horas e 30 minutos.

"No dia 6 a batalha proseguiu com violencia na ala esquerda dos alliados.

A frente do inimigo estende-se até Lens e Bethune.

Importantes forças de cavallaria estão combatendo na região de Armentiers.

Entre Roye e o Oise a luta é violentissima.

No Woevre o inimigo tentou mais uma vez sem successo tomar a offensiva.

No resto das linhas dos alliados não houve alterações na situação.

UM HEROE DE QUATORZE ANNOS

A scena passa-se em Lourches, aldeia mineira das planicies do norte da França, visinha das minas de Douchy.

Os prussianos occupam a aldeia. Num coron (grupo de casas operarias, nas regiões carboniferas), soldados allemães, embriagados com genebra, faziam enorme algazarra. Um tenente insultava a dona da casa. Em um recanto sombrio, achava-se, gravemente ferido, por um estilhaço de granada, um sargento francez.

Revoltado com os excessos da linguagem do official, e mórmente pelos insultos soezes que dirigia a uma indefesa mulher, o sargento pegou do revólver, fez mira, e abateu immediatamente o odioso personagem.

A golpes de coronhada, aos pontapés, foi o infeliz sargento arrastado arrastado para fóra e conduzido para um grupo composto de quinze mineiros que iam ser fuzilados. Dois a dois, os mineiros eram conduzidos para a frente do pelotão de execução, commandado por um capitão, e ali, logo executados.

O sargento, tiritando de febre, viu passar um menino, de quatorze annos de edade; pediu-lhe, então, numa supplica, que lhe desse um pouco de agua para acalmar a séde. O garoto promptamente attendeu ao pedido, trazendo a agua; mas o capitão allemão, percebendo, interveiu, furioso; precipitou-se sobre o desgraçado menino, espaldeirando-o, esmurrando-o, espesinhando-o.

— "Tu' tambem serás fuzilado!" bradou, emquanto arremessava o pequeno com um ultimo socco, para cima do sargento agonizante.

Era chegada a vez do garoto. Vendaram-lhe os olhos, fazendo-o ajoelhar deante dos fuzis. Mas o capitão carrasco, com um riso cruel a repuxar-lhe os cantos da bocca, não deu a voz de fogo.

Tirou a venda do petiz, deu-lhe uma bofetada na face, e disse-lhe:

— "Terás a vida salva, mas a uma condição: toma esta espingarda, aponta para o sargento e mata-o. Elle pedia-te agua, tu' lhe darás chumbo".

Corajosamente, o pequeno apanhou a espingarda, apontou a arma, dirigiu-a para o peito do sargento; mas, de repente, voltando-se num impeto, fulminou, a queima roupa, o barbaro capitão, que caiu mortalmente, pesadamente, como uma massa.

A heroica creança foi immediatamente lardeada a golpes de baioneta e crivada de balas.

A historia conservará o seu nome: chamava-se Emilio Després.

A SITUAÇÃO DOS BELLIGERANTES SEGUNDO UM COMMUNICADO OFFICIAL FRANCEZ

Paris, 8 — (*Havas*) — O communicado official do Ministerio da Guerra, distribuido hoje, é do teor seguinte:

"Na nossa ala esquerda, na região do Norte, o inimigo não conseguiu progresso em ponto algum, e em certos pontos, notadamente ao norte de Arras, onde a acção se desenvolve em boas condições para nós, recuou mesmo um pouco.

"As operações em que estão actualmente empenhadas as cavallarias dos exercitos inimigos desenvolvem-se agora quasi até ás costas do Mar do Norte.

"Entre os rios Somme e Oise, na região de Roye, o inimigo continu'a a manter effectivos avultados, mas ahi mesmo retomámos-lhe a maior parte das posições que antes fôramos obrigados a ceder-lhe.

"Para o norte do Aisne, a densidade das tropas allemãs parece diminuir.

"No centro, entre Reims e o Meuse, nada ha a assignalar de novo. Nos altos do Meuse, entre Verdun e Saint Mihiel, o inimigo foi forçado a recuar para um ponto ao norte de Hatton Chatel. St. Mihiel e algumas posições ao norte dessa localidade, situadas na margem direita do Meuse, continuam em poder dos allemães.

"Na região de Woevre, os violentos ataques tentados pelo inimigo a oéste de Apremont, fracassaram por completo.

"Nenhuma modificação se verificou na nossa ala direita, quer na Lorena, quer nos Vosges.

"Na Russia, a frente do exercito russo, que opera contra a Prussia Oriental, continua numa offensiva renhida, ferindo combates extremamente vivos, que têm especialmente por theatro a fronteira oéste do Governo de Suwalki."

O PRESIDENTE POINCARE' SEGUE PARA BORDEAUX

Paris, 8. — Acompanhado do sr. Millerand, ministro da Guerra, seguiu hoje de manhã, em automovel, para Bordeaux, o sr. Poincaré, presidente da Republica.

Quer o presidente, quer o ministro, se manifestaram satisfeitos com a situação dos exercitos alliados, cujos quarteis generaes acabam de visitar em toda a extensão da frente de batalha.

O RECUO DOS ALLEMÃES EM AUGUSTOWO

Copenhague, 8 — (*Americana*) — Conforme despachos telegraphicos de Berlim, os allemães progridem no territorio francez e na Polonia russa.

Accrescentam outros telegrammas que o recúo operado em Augustovo, pelos allemães, obedece a um plano estrategico e ao reconhecimento da grande superioridade numerica do inimigo. O recúo, segundo as mesmas fontes, operou-se na melhor ordem, soffrendo, entretanto, os allemães grandes prejuizos materiaes.

A SITUAÇÃO NA GALICIA CONSERVA-SE INALTERADA

Roma, 8 — (*Americana*) — A situação na Galicia conserva-se sem alteração, permanecendo as tropas germanicas concentradas em Cracovia, promptas para resistir ao ataque dos russos, cuja marcha nessa região está paralysada.

OS RUSSOS AVANÇAM VIGOROSAMENTE

Nova York, 7 — (*Americana*) — Noticias de Londres asseguram que os russos avançam vigorosos, causando ao inimigo grandes perdas de tropas e material bellico.

UM VAPOR DE PESCA NAUFRAGA

Londres, 8 — (*Havas*) — O vapor inglez de pesca "Lily" naufragou no Mar do Norte por ter batido numa mina.

Sete homens da tripulação morreram afogados.

A resistencia de Antuerpia

Os heroicos soldados belgas continuam a repellir os assaltos dos allemães. A capital do paiz transferida para Ostende

Nova York, 8 — (*Americana*) — Noticias recebidas de Londres dizem que os fortes de Antuerpia continuam a resistir ao fogo dos canhões allemães, sendo absolutamente infundadas as noticias de terem caido em poder dos soldados do kaiser os fortes de Kessel, Lierre e Boschem.

Londres, 8 — (*Americana*) — Em vista da situação creada pelo cerco e bombardeio da cidade de Antuerpia, actual capital da Belgica, o governo resolveu transferir a sua séde, desta cidade para a de Ostende. Parece que o rei Alberto e os membros do governo deixarão hoje Antuerpia, cujo bombardeio pelas forças allemãs foi iniciado hontem, ás 9 horas da manhã.

Londres, 8 — (*Official*) — Communicam de Antuerpia que está travado um violento combate em todas as linhas, não havendo, porem, até agora, alterações na situação. — (*Havas*).

Ostende, 8 — (*Havas*) — As tropas belgas repelliram os allemães, que tentaram atravessar o rio Escalda, proximo de Termonde.

Os allemães soffreram perdas importantes.

Londres, 8 — (*Havas*) — Chegaram a Ostende, segundo telegrammas dali recebidos, muitos ministros e altos funccionarios, que estavam em Antuerpia e que se retiraram daquella cidade, devido ao bombardeio annunciado pelos allemães.

Amsterdam, 8 — (*Americana*) — Os allemães estão applicando no bombardeio de Antuerpia os seus monoplanos do typo Taube, os quaes já fizeram sobre a cidade longos vôos, arrojando sobre ella bombas Picrato que, não obstante o seu poder destruidor, tem causado poucos estragos.

Amsterdam, 8 — (*Americana*) — Em Antuerpia espera-se a chegada de contingentes de tropas inglezas, para auxiliar a resistencia.

Amsterdam, 8 — (*Americana*) — Continúa violento, com pequenas interrupções, o bombardeio de Antuerpia.

Os ataques mais intensos estão sendo feitos no sul e éste da cidade, onde não ha receio de inundação.

Os belgas, aguardando os reforços necessarios por parte dos alliados, defendem-se heroicamente, tendo causado ao inimigo perdas consideraveis.

Londres, 8 — (*Americana*) — Continúa o bombardeio da capital da Belgica, onde estão sendo empregados canhões de 47 centimetros.

Apezar disso, os belgas persistem na defensiva, respondendo ao ataque com os seus Krupps mais poderosos.

Nova York, 8 (*Havas*) — Foram hoje embarcados via-Ostende, com destino á Inglaterra, todos os objectos de arte e thesouros artisticos que havia em Antuerpia.

Nova York, 8 (*Havas*) — Consta que o exercito allemão que neste momento ataca Antuerpia, tem um effectivo que abrange não menos de 400.000 homens.

Nova York, 8 (*Havas*) — Os jornaes annunciam que seguiu para Antuerpia com urgencia, um grande corpo expedicionario inglez, especialmente forte em artilheria de grosso calibre. Essas forças fizeram viagem por Gand, com aquelle destino.

Noticias aqui recebidas accrescentam que os soldados que defendem Antuerpia, se mostram cheios de enthusiasmo, absolutamente confiantes em que poderão resistir vantajosamente á offensiva allemã.

Londres, 8 (*Havas*) — Os jornaes dão noticia de que, desde a noite passada, começou o bombardeio allemão de Antuerpia. Entraram em acção os canhões de grosso calibre, cujo fogo foi nutridissimo.

Hoje, logo cedo de manhã, dois grandes obuzes foram cair na "Place Verte", perto da Cathedral.

Amsterdam, 8 (*Havas*) — O *Nieuwe van den Dag* publica hoje um telegramma do seu correspondente em Gand, annunciando que o governador militar de Antuerpia, lançou uma proclamação em que appella para todos os homens validos, de 18 a 30 annos de edade, e lhes pede que se juntem ao exercito que defende a Belgica contra os invasores.

Nova York, 8. (*Havas*) — Telegramma recebido de Antuerpia refere que os ataques dos allemães áquella cidade têm-se revestido de tão inesperada violencia, que parecem estar nelles empenhadas forças numerosissimas.

Ao que consta, as tropas que cercam Antuerpia, compõem-se de cinco corpos do exercito.

Os peritos militares belgas são de opinião que o estado maior prussiano tenciona estabelecer uma segunda linha de defeza entre Antuerpia e Bruxellas e entre Namur e Metz, na qual se possam apoiar para tornar viavel a retirada das tropas que occupam as posições situadas ao longo do Aisne, na França.

Washington, 8. (*Havas*) — A legação belga nesta capital annuncia officialmente que o governo do seu paiz foi transferido de Antuerpia para Ostende.

Amsterdam, 8. (*Via Nova York*) — O *Algemeen Handelsblad* noticia que os allemães communicaram hontem ao burgomestre de Antuerpia que hoje ás tres horas da manhã começariam a bombardear a cidade. O *Handelsblad* diz ainda que os allemães conseguiram atravessar o rio Nethe, graças á acção da artilheria de grosso calibre. — (*Havas*).

Ostende, 8. (*Via Nova York*) — As tropas belgas repelliram uma nova tentativa dos allemães para atravessarem o Scheldt, proximo de Termonde, infligindo-lhes perdas consideraveis.

Hontem á noite augmentou o panico em Antuerpia, por causa das bombas arremessadas pelos Zeppelins, que mataram vinte pessoas e destruiram 8 casas. — (*Havas*).

Londres, 6. (*Via Nova York*) — O *Times* diz que os allemães atravessaram o rio Nethe na terça-feira de manhã, e que cerca de cem mil habitantes de Antuerpia estão refugiados na Hollanda. — (*Havas*).

Doutrinas allemãs

Notavel artigo — conforme refere telegramma recebido ha poucos dias — escreveu para *The Chronicle*, sobre a conflagração européa, Lord Bryce, James Bryce, o tão conhecido autor da *The American Commonwealth* e de outros livros muito apreciados, entre os quaes o mais recente com as suas impressões sobre a America do Sul, que viajou toda para bem conhecel-a. Assignala o illustre publicista inglez que a guerra actual teve algumas consequencias inesperadas, como a de despertar a attenção do mundo, fóra da Allemanha, para certas doutrinas surprehendentes alli proclamadas, e que atacam em seus fundamentos a moralidade internacional, bem como o proprio direito das gentes. Condemna Bryce taes doutrinas como um retrocesso á selvageria primitiva, quando cada tribu saqueava e massacrava as tribus vizinhas até o ultimo homem que ellas contavam.

Semelhantes doutrinas, conforme o illustre articulista, são defendidas por varios publicistas, e baseiam-se principalmente nas lições do famoso historiador Heinrich von Treitschke, lições amplamente desenvolvidas no livro do general von Bernhardi — "A Allemanha e a proxima guerra" — muito lido e muito commentado na Allemanha e fóra da Allemanha. Assegura o general escriptor que os esforços pelo desarmamento são esforços perdidos; que as guerras se hão de succeder; que os esforços tendentes á abolição da guerra são ridiculos, immoraes e até indignos da raça humana; que os tribunaes arbitraes constituem decepções perniciosas; que os esforços em prol da paz levam á degeneração geral; que os grandes armamentos em si são vantajosos e necessarios, e declara que constitue o mais elevado dever moral para cada nação augmentar a sua força. Taes doutrinas, diz muito bem James Bryce, "são de molde a despertar apprehensões nos Estados pequenos que prezam a sua liberdade e individualidade, amparados pelo direito internacional e pelos tratados, uma vez que estes nada valem quando a potencia mais forte entender que elles contrariam seus interesses. Os Estados pequenos, que até aqui tem vivido em comparativa segurança, ao lado das grandes potencias, ficarão absolutamente á mercê das poderosas". Por isso, justifica-se cabalmente a attitude de Portugal. E' honesta porque importa lealdade e fidelidade á sua velha alliada, que o tem sempre resguardado dos botes ambiciosos de outras potencias. E' do seu interesse, porque, nação pequena, relativamente fraca, estaria ameaçada na sua existencia com a victoria das referidas doutrinas do cesarismo allemão. O movimento de Portugal obedece ao instincto da propria conservação e defesa. E por isso se acercam do seu governo, neste momento, todos os patriotas portuguezes, como fizeram todos os patriotas das demais nações belligerantes.

Comquanto os grandes Estados — diz ainda James Bryce — "sejam mais fortes e poderosos, os povos que os habitam não são necessariamente os que tem sido mais bem dotados, e a extincção das linguas e dos typos dos mais fracos seria uma desgraça para o desenvolvimento futuro do mundo". São, pois, interessados na victoria dos alliados todos os povos fracos, porque a existencia de cada uma dellas que está em jogo. As doutrinas allemãs constituem um systema, o kaiserismo, que é o militarismo, o regimen da força levado ás suas ultimas consequencias. E' pelo seu triumpho que o povo allemão se está batendo. Não admira, portanto, que os povos neutros, ciosos da sua independencia e da propria dignidade, tenham todas as suas sympathias voltadas para os seus inimigos. Accresce a essa razão, para a attitude desses povos, a grosseria, a brutalidade e a crueldade dos processos com que a Allemanha quer vencer. E não são as nações fracas as unicas que vivem a fazer votos pela derrota do kaiserismo. Nos Estados Unidos, onde vivem felizes quatorze milhões de allemães, a opinião e os sentimentos geraes são esses mesmos. Já uma vez invocámos o testemunho da *The New-York Tribune*. Agora temos o do *The Outlook*. Escreve esta revista a 15 de agosto: "Nós consideramos que este conflicto não envolve sómente historicos crimes de raça, sinão que é o da autocracia intelligente, capaz e superiormente organizada, contra uma democracia cheia de aspirações, mas defeituosamente organizada... E a guerra de um povo moderno contra uma aristocracia medieval. Os proprios pacifistas são quasi sem excepção pela guerra. Os amigos da paz de todos os paizes alliam-se contra o militarismo. Os povos estão em armas para desarmar o exercito do absolutismo... A combinação do imperador da Allemanha, de insigne capacidade de organização, com a ambição medieval de dominar a Europa, é o maior perigo do seculo para a liberdade pessoal e o progresso humano." E', como tantas vezes temos dito, a mesma luta que a Europa travou, no principio do seculo passado, contra Napoleão, luta em que coube parte gloriosa áquelles que hoje pugnam pelas mesmas perniciosissimas doutrinas, que então se queriam tambem impor pelas armas: a da liberdade e independencia. E' o militarismo contra o civilismo; e Deus nos livre a nós brasileiros de que aquelle triumphe, porque teriamos então os kaiseristas de cá — e aqui os temos, e de pura marca, e bem fortes e dos mais perigosos — haviam de querer implantal-o no Brasil, embora sem os elementos reaes com que o militarismo de cá não seria sinão ridiculo arremedo, macaqueação do militarismo de lá.

Gil VIDAL.

Topicos & Noticias

O TEMPO

Sem brilho, esmaecido, de céo plumbeo carregado, numa continua ameaça de chuva — tal foi o dia que tivemos hontem. Temperatura nesta capital: minima, 18°,2, ás 6 horas da manhã; maxima, 21°,5, ás 3 horas da tarde.

HONTEM

Cambio

Praças	90 d/v	A' vista
Sobre Londres	11 23/32	11 17/64
" Paris	$823	$841
" Hamburgo	1$002	1$021
" Italia	—	—
" Portugal (escudos)	—	3$785
" Nova York	—	4$250
Buenos Aires (peso ouro)	—	4$147
Libra esterlina em moeda	—	20$100

Extremas:

Bancario	11 1/8 a 11 3/4
Caixa matriz	11 1/2 a 11 3/4

HOJE

Está de serviço na Repartição Central de Policia, o 1º delegado auxiliar.

Na 1ª pagadoria do Thesouro pagam-se as seguintes folhas de 8º dia util: Institutos de Musica, Benjamin Constant e Surdos Mudos, Juntas de Justiça e diversas pensões da Marinha. A porta será fechada ás 2 horas.

A carne

Para a carne bovina posta á venda nos açougues desta capital, foram fixados pelos marchantes de S. Diogo, os preços de $660 e $700.

Os retalhistas deverão cobrar o maximo de $800 mais em kilo.

Porco, $900 a 1$000; vitella, $900. Carneiro, 2$000 a 2$100.

O CASO FLUMINENSE

Foram hontem integralmente confirmados, com a remessa da mensagem do presidente da Republica á Camara, os boatos que corriam a respeito da politica fluminense. Os amigos do presidente do Estado do Rio, interessados no triumpho clandestino da candidatura do tenente Sodré, conseguiram, emfim, preparar para o seu caso uma solução nova: a da intervenção federal.

Está, assim, evidente que os paladinos do tenente Sodré, candidato inelegivel e não eleito, querem desde já preparar um circulo de ferro para dentro delle metterem, prisioneiro, o sr. Wenceslão Braz. O sr. Wenceslão é, desse modo, um homem que não lhes inspira a menor confiança.

Entretanto, qual o gesto do futuro presidente que possa ser interpretado como signal das suas preferencias na politica do Estado do Rio? Até agora, não externou elle uma unica palavra acerca desse como de outros casos politicos.

Que temem, pois, os partidarios do tenente Sodré? Se o seu triumpho foi liquido, como dizem, e se fizeram o verdadeiro reconhecimento do candidato eleito, perante uma Assembléa legalmente constituida, por que fogem á solução regular e normal do caso do successor?

E' curioso observar como, opposicionistas, lutando com armas deseguaes, os amigos do sr. Nilo Peçanha não têm a menor preoccupação a respeito do assumpto; ao passo que os todo poderosos incensadores do tenente Sodré, fartamente entrincheirados atrás do governo estadual e do governo federal, duplamente inexpugnaveis, se soccorrem de expedientes os mais variados, e de ardis os mais calvos para ostentarem a sua pseudo victoria na eleição do successor do sr. Oliveira Botelho.

Corridos pelo Supremo Tribunal, de que quizeram arrancar inutilmente uma solução politica favoravel, voltam-se agora para o Congresso, appellam para a intervenção federal, que já lhes foi intelligentemente preparada por meio duma mensagem do Executivo, mensagem a que não falta sem duvida o encanto do estylo daquella outra, relativa á intervenção recente no Ceará, onde o deputado Thomaz Cavalcanti poz á prova mais solenne os seus entendimentos de direito constitucional.

Mas esse caso de intervenção no Estado do Rio nasceu morto. Tiveram os botelhistas uma infelicidade colossal na escolha de argumentos, com que fundamentaram a sua estranha pretenção. Dizem elles que a Assembléa do Estado do Rio constituiu-se em uma duplicata, — a maioria e a minoria — tentando esta dominar aquella pelo apoio que encontrou em sentenças do Poder Judiciario. A' vista das consequencias funestas que uma tal duplicata de assembléas poderia acarretar, pedem os botelhistas que o Congresso Nacional ponha cobro a semelhante ousadia redigindo uma lei que, annullando as sentenças do Supremo Tribunal Federal, dê validade apenas aos actos emanados da assembléa delles botelhistas, que se consideram em maioria.

O argumento é engraçado, como se vê, mas a sua falsidade pula aos olhos.

Já pondo de lado a pretenção dos botelhistas de pedirem ao Congresso Nacional uma lei que invalide sentenças passadas em julgado, ha inverdades gaiatas na sua representação.

Em primeiro logar, não ha maioria nem minoria de assembléa. Maioria é a maior parte de um todo. Maioria e minoria haveria si a Assembléa formasse um todo e estivesse funccionando conjuntamente.

Não é esse o caso. O que ha, portanto, são deputados. Mas, admittindo mesmo que se pudesse dizer que uma minoria revolucionaria, (abrigada á sombra do Supremo Tribunal) estava pretendendo funccionar como Assembléa, querendo impôr assim sua vontade á maioria legal, (á sombra de uma autoridade estadual, que está respondendo a um processo), — mesmo assim, restava saber em que logar está a verdadeira maioria. E si se fossem contar os deputados ver-se-ia que essa famosa maioria de que tanto falam os botelhistas, se reduz a uma egualdade.

O numero de deputados estaduaes é de 46. Ha 20 delles que, abrigados por sentenças do Supremo Tribunal, se reunem e funccionam em Assembléa do Estado. São esses que os botelhistas chamam de minoria revolucionaria. Em torno de um presidente de Estado que está sendo processado por um processo criminal, se acham 26 individuos, entre os quaes seis perderam o mandato de deputado, por força de disposição constitucional, clara, logica, indiscutivel. Esses seis individuos, que eram deputados, entraram em contratos illicitos com a União, contratos bellionatos federaes, perdendo ipso facto o seu mandato. Seus nomes, figurando ainda entre os membros da Assembléa do Estado, representam uma burla, com que se quer ludibriar o Congresso Nacional. Elles não são deputados. Deputados estaduaes fluminenses ha apenas quarenta, neste momento: — vinte que não fazem a politica do presidente do Estado e que funccionam como Assembléa, amparados pelos tribunaes, e vinte outros que se reunem sem o menor requisito legal, mas apenas com o prestigio que lhes procura dar um presidente de Estado que responde a um processo.

Não ha, portanto, maioria nem minoria. Ha egualdade. E é em favor desta parcella que se intitula maioria, irrogando a seis de seus componentes qualidade que elles não têm, que os botelhistas pedem ardentemente ao Congresso uma intervenção no Estado!

Não podiam elles ser mais infelizes nos argumentos. Sua pretenção nasceu, pois, evidentemente morta.

Para a intervenção assim jogada no Congresso, como num lance de pocker em que o jogador sem jogo afugenta o parceiro pela audacia das suas apostas, esperam os botelhistas o apoio de grande parte das bancadas mineira e paulista. Todos sabem que essas duas bancadas, uma vez reunidas, estão no caso de impôr soluções no Congresso. Virá, de facto, o soccorro dellas em favor do tenente inelegivel e não eleito que o sr. Oliveira Botelho quer impôr no Estado do Rio como seu presidente?

Será este um golpe a mais, dado com a responsabilidade do Congresso, no regimen federativo; e, assim, de queda em queda, não se póde prever aonde iremos esbarrar: si na transformação completa do systema de governo que copiámos e não sabemos praticar, si, como ainda nesta mesma columna outro dia assignalavamos, numa situação semelhante á que existia em 89, e que fez a Republica.

Mas agora já não é a Republica que terá de ser feita...

Ha dias, o sr. Cardoso de Almeida occupou a tribuna da Camara para demonstrar que uma boa arrecadação fiscal auxiliaria sobremodo a restauração das nossas finanças. O representante paulista argumentou com factos, fez comparações reaes do que se arrecada em um e outros Estados, chegando á conclusão de que não póde ser mais relaxado o modo como a maioria dos agentes do Thesouro desempenham os seus encargos fiscaes.

Esta é de certo a verdade, e para prova material temos o exemplo de Pernambuco. Bastou ao general Dantas Barreto melhorar a arrecadação no seu Estado, para que este conseguisse elevar o algarismo da sua receita. Claro que o general estabeleceu lateralmente a moralidade administrativa como complemento da sua medida official de governo, e devido a isso Pernambuco desfruta a excepcional situação em que se encontra, no meio da terrivel crise que assoberba o paiz.

Mas, tornando ao sr. Cardoso de Almeida: S. ex. voltou hontem a fallar da situação financeira da Republica, e como [illegible] rio para [illegible] lembrou a necessidade de cortar fundo nas despesas publicas [illegible] restabelecer [illegible]. Si esse alvitre [illegible] de maioria [illegible] o será depois [illegible] elle o quadro que o sr. Cardoso de Almeida traçou das verbas [illegible] sinão em [illegible] circumstancias [illegible] condemnaveis.

A verba *Pessoal*, por exemplo, consome 267.000 contos. A relativa ao *material* encerra 269.308 contos. E' espantoso um orçamento de 750.000 contos de réis. Mas como não ha de ser assim, desde que mantemos dois exercitos de officiaes, um activo e outro inactivo, dois quadros de funccionarios civis, tambem naquellas condições, e gastamos a torto e a direito, sem nenhuma preoccupação pela capacidade tributaria do Brasil?

Resta ver si o governo a inaugurar-se a 15 de novembro vindouro está disposto a iniciar a execução do programma salvador de economizar, como o exigem as circumstancias.

O Thesouro Nacional recebeu hontem da Caixa de Amortização a somma de 3.000 contos, por conta da nova emissão de papel-moeda.

Foi dispensado da commissão em que se achava no Ministerio da Justiça, o capitão da Brigada Policial José Pessoa Cavalcanti.

Dessa resolução o ministro do Interior deu conhecimento ao commandante daquella Brigada.

A commissão de Finanças do Senado effectuou, hontem, a sua reunião semanal.

Começou ella trabalhando secretamente, numa especie de imitação á sua congenere da Camara dos Deputados.

Mas, ou porque o insulamento voluntario a espantasse deante de si mesma, ou porque os seus membros sentissem a necessidade de mais amplo ambiente de publicidade para as suas opiniões, foi franqueada, depois dos primeiros quinze minutos, a entrada, no recinto, aos representantes da imprensa.

Era o momento em que se discutia a questão do montepio dos funccionarios publicos, sobre a qual os srs. Bueno de Paiva e Erico Coelho têm pareceres radicalmente antagonicos.

O sr. Bueno quer a sua extincção, com o reembolsamento dos contribuintes que isso requererem. O sr. Erico é pela continuação do instituto, mas não diz como.

Entre estes dois pontos de vista, a commissão preferiu seguir a tactica da contemporização, deliberando que os pareceres fossem impressos... *para estudos.*

Sobre o caso da liquidação da divida do Lloyd Brasileiro com o Banco do Brasil, que foi objecto da sessão secreta inicial da commissão, nada ficou resolvido.

Espera-se a palavra do governo, ditando a solução, autoritariamente, para confirmar a theoria dos factos consummados.

E' sempre assim mesmo.

O grande premio de 200 contos

da Loteria Federal, a extrair-se amanhã, será vendido no balcão do Centro Loterico, á rua Sachet, 4.

A 1ª pagadoria do Thesouro Nacional realizou diversos pagamentos, na importancia de 173:094$358, sendo attendidas 833 pessoas.

Os pagamentos effectuados pela 2ª pagadoria importaram em 239:802$214.

Em torno dos orçamentos

Teremos orçamentos votados este anno?

Os factos vão confirmando a asseveração que por vezes aqui fizemos, de que nem mesmo as duras lições da experiencia parecem servir de proveito aos nossos homens publicos.

Não póde desta feita ser accusado o governo de ter demorado demasiadamente a apresentação das propostas orçamentarias. Ellas deram ha muito tempo entrada na Camara dos Deputados, mas até agora nem um só parecer foi entregue á mesa que seja referente a qualquer dos orçamentos!

A commissão de Finanças tem trabalhado, é certo, até mesmo com as portas fechadas, nos estudos orçamentaes, mas não chegou ainda, ao que parece, a nenhum resultado positivo, apezar de que o tempo urge.

Só ha por emquanto noticias mais circumstanciadas em relação ao orçamento do Ministerio da Agricultura. Appareceu, primeiro, um parecer do sr. Manoel Borba, relator; depois um substitutivo do sr. Fonseca Hermes; e, por ultimo, sabe-se que o sr. Homero Baptista tem tambem um contra-projecto reformador daquelle ministerio. Todavia, nem siquer esse orçamento, que já tem parecer e contra-propostas, ou emendas, ou substitutivos, ou como queiram chamar-lhe, foi ainda levado ao plenario. Passam-se assim os dias. Estamos já quasi a meio de outubro, e, sabendo-se que cada orçamento tem de verdade quatro discussões, chega-se a esta conclusão final: ou não haverá orçamentos votados, ou ainda neste anno á graça de Deus e de muitas desgraças de crises de varias especies, as autorizações para despesas serão votadas ás cégas, de afogadilho, sem nenhuma consciencia. E, no entretanto, o tempo perde-se em estudos e na apresentação de emendas que são incompativeis com os orçamentos nos quaes se pretende fazel-as introduzir.

Exemplo do que estamos dizendo encontra-se precisamente no que está passando com o orçamento da Agricultura. O parecer do sr. Manoel Borba, o projecto do sr. Fonseca Hermes e o substitutivo do sr. Homero Baptista, por muito merecimento que tenham, e já dissemos sobre os dois primeiros o que se nos afigurou que deviamos dizer, são trabalhos que enfermam deste simples mal: não podem ser incluidos numa discussão do orçamento, porque a isso se oppõe pela fórma mais peremptoria o regimento interno da Camara dos Deputados, em seu artigo 190, paragrapho 1º, que diz textualmente:

"Não é permittido apresentar nos projectos de leis annuas, emendas com caracter de proposições principaes, que devem seguir os tramites dos projectos de lei. *São consideradas taes as emendas que criam ou extinguem serviços e repartições publicas*, augmentam os ordenados dos funccionarios, convertem em ordenados toda ou parte da gratificação estabelecida em leis especiaes e revogam leis que não tenham relação alguma com as materias do orçamento, ou das finanças publicas."

Dentro deste dispositivo enquadram-se os trabalhos realizados em torno do orçamento do Ministerio da Agricultura, os quaes importam de facto em uma reforma dos serviços daquelle ministerio, a qual, apezar de urgentemente necessaria, não póde ser incluida, sem uma violenta illegalidade, numa lei de effeito annual.

Nestes termos, e desde que existe um projecto de reforma daquelle ministerio, de toda a conveniencia seria fazel-a discutir e votar immediatamente, afim de que os effeitos da reforma se façam sentir na lei orçamental da Agricultura, sem que seja deixada aberta uma porta, para futuras reclamações judiciaes por offensas ás leis.

Somos insuspeitos falando assim. Tivemos palavras de louvor para o parecer do sr. Manoel Borba e para o projecto do sr. Fonseca Hermes, e mantemos a opinião de que, havendo necessidade e justiça nos córtes a realizar no Ministerio da Agricultura, preciso é que o legislativo resolva aquelle magno assumpto, discutindo e votando o projecto do *leader* da maioria. Mas tambem entendemos que se não deve pretender incluir o projecto do sr. Fonseca Hermes na lei orçamental, onde elle não póde caber por impropriedade, não sendo mesmo admissivel discussão desse trabalho conjuntamente com o orçamento, e como substitutivo delle, porque a isso se oppõe o regulamento da Camara.

Ao mesmo tempo chamamos a attenção da commissão de Finanças para as injustificadas demoras na apresentação dos pareceres, das quaes resultará o risco, que parece já bem imminente, de não serem estudadas, discutidas e votadas pelo plenario, este anno, as leis que são por todos os paizes do mundo reputadas como as mais importantes e as que exigem a maxima circumspecção dos legisladores.

Para o logar de escrivão interino do Hospital de S. Sebastião, nesta capital, foi hontem nomeado o sr. Raul Campos.

"MIKADO" cigarros ovaes, para 200 réis, com brindes. Lopes, Sá & Comp.

O dr. Herculano de Freitas e o general Vespasiano de Albuquerque, ministros da Justiça e da Guerra, estiveram hontem no Thesouro Nacional, em reservada conferencia com o dr. Rivadavia Corrêa, titular da pasta da Fazenda.

Egualmente, conferenciou com s. ex. o dr. Sabino Barroso, presidente da Camara dos Deputados.

fumem só **Marca Veado**

O ministro da Fazenda resolveu dar provimento ao recurso interposto por F. S. Hamphire & C., do acto do inspector da Alfandega de Santos, impondo ao commandante do paquete *Voltaire* a multa de 11:210$000, por haver descarregado mercadorias não manifestadas, deixando de descarregar outras que constavam do manifesto.

A Recebedoria do Districto Federal arrecadou hontem a quantia de..... 48:485$827, tendo arrecadado desde o dia 1 do corrente a de 406:627$106.

Em egual periodo do anno passado a renda foi de 595:606$793.

CORREDORES DA CAMARA

O sr. Sabino Barroso conferenciou, hontem, no Monróe, com os srs. Antonio Carlos, Cardoso de Almeida, Elysio de Araujo, Thomaz Delfino, Torquato Moreira, Pereira Nunes, Alaor Prata, Calogeras, Salles Filho, Cunha Machado, Annibal de Toledo, Juvenal Lamartine, Fleury Curado e outros.

Ao sair, o sr. Sabino foi acompanhado até á escada pelo sr. **Pereira Braga**, que lhe disse:

— Sabino, hoje eu fui infeliz: não adquiri cartão...

* * *

Politico influente pediu-nos a seguinte declaração official:

"O dr. Wenceslão Braz resolveu não escolher para ministro da Fazenda e da Agricultura deputados que pronunciem discursos sobre qualquer dessas especialidades."

* * *

Está encarregado da venda dos cartões para as conferencias com o sr. Sabino o sr. Joaquim de Salles. O preço varia com as poses dos pretendentes.

O chefe do Estado Maior da Armada recebeu um telegramma de Manáos, communicando o fallecimento, naquella cidade, do 1º tenente Alvaro Fernando Carthago Barcellos da Cunha.

TRATAMENTO DAS MOLESTIAS PELAS GRANDES MEDICAÇÕES PHYSICAS, PELO ESPECIALISTA

DR. ALVARO ALVIM — Exame pelos raios X. Installação especial para o tratamento das molestias do peito, tuberculose, bronchite, emphysema. De 10 1/2 ás 4; largo da Carioca, 11, 1º andar.

A sessão do Senado foi presidida hontem pelo sr. Pinheiro Machado.

Constou o expediente de tres proposições da Camara dos Deputados: — duas, concedendo licença a funccionarios publicos e uma, approvando as convenções assignadas pelo representante do Brasil na 4ª Conferencia Internacional Americana, realizada em Buenos Ayres.

O sr. Ruy Barbosa continuou o seu discurso sobre a situação financeira.

Não houve numero para se votar a ordem do dia.

Bebam só Café Idéal

DEBATES PARLAMENTARES

O SR. GLYCERIO ENTRE DOIS FOGOS...

A sessão de hontem da Camara pertenceu a S. Paulo. Tres representantes do grande Estado, os srs. Prudente de Moraes Filho, Rodrigues Alves Filho e Cardoso de Almeida, occuparam com successo a tribuna. Foram ouvidos em grande silencio, o que bem poucas vezes succede, e felicitados ao terminarem suas orações.

O sr. Prudente de Moraes Filho respondeu ao discurso pronunciado antehontem no Senado pelo sr. Glycerio. Diz que nessa tarefa terá o maximo cuidado de não melindrar o senador paulista que, por impulso de generosidade, para produzir a defesa do actual governo, foi arrastado á tribuna do Senado.

O sr. Glycerio, que é um dos mais estimados e illustres chefes do P. R. C., no correr de sua oração, referiu-se ao governo Prudente de Moraes, mostrando-se mal informado no estudo que fez.

Certamente por não pretender fazer a analyse da alta administração da Republica, não se dera o senador paulista ao trabalho de rebuscar velhos documentos para fundamentar suas palavras, cujo fim unico era diminuir as culpas do actual governo.

Cumpre-lhe restabelecer a verdade, o que fará com a ajuda de documentos, que tem em mãos.

A primeira referencia feita pelo senador paulista foi que Prudente de Moraes se retirou da presidencia, deixando o cambio a uma taxa a que nunca havia descido no Brasil.

Si é certo que a taxa cambial desceu notavelmente, não é exacto, entretanto, que essa taxa infima se mantivesse no fim desse mesmo periodo.

Todos sabem os effeitos produzidos sobre o cambio pelo accordo financeiro de 15 de junho de 1898, graças ao qual, afastado do mercado o maior tomador de cambiaes, foi aquelle subindo gradativamente da taxa de 5 1/2 até á de 9, que foi affixada officialmente nos ultimos mezes do governo Prudente de Moraes.

A segunda referencia é relativa a compromissos e despesas legados por esse presidente aos seus successores.

Que despesas colossaes são essas?

Nenhum governo foi mais parcimonioso nas despesas, nem mais cauteloso na administração dos dinheiros publicos. Não creou nenhum serviço dispendioso, nem decretou nenhuma obra cara.

Não podia, portanto, ter legado aos seus successores as despesas colossaes a que alludiu o senador paulista.

A terceira referencia é a falta de autorização para fazer o *funding* e ao modo por que foi este negociado.

O sr. Glycerio tem o direito de defender o governo actual, mas não procurando deprimir os que já passaram. Era desnecessario repartir com os anteriores as responsabilidades da administração que vae findar.

Para o julgamento do governo de Prudente de Moraes, não quer a generosidade de ninguem, mas tem o direito de exigir de todos justiça, não permittindo que os factos sejam adulterados.

O sr. Prudente de Moraes Filho faz, então, a leitura de muitos documentos, pulverizando a accusação do senador Glycerio, documentos entre os quaes estava uma declaração de Prudente de Moraes, mostrando a situação em que, em 1894, encontrou o paiz e os motivos por que foi obrigado a fazer o accordo financeiro de 1898.

Depois de adduzir outros commentarios, salientou que o successor de Prudente de Moraes, referindo-se ao governo de s. ex., escreveu ao ministro da Fazenda o seguinte:

"Em vez do legado da bancarrota, que o espirito mão se comprazia em presagiar, o actual governo deixa, mas é a chave da solução do problema financeiro. E' a chave de ouro da sua administração."

O sr. Prudente conclue, dizendo:

Espera que o senador por S. Paulo, seu particular amigo, não leve a mal as observações que acaba de fazer, no cumprimento do mais comesinho e no mesmo tempo do mais imperioso de todos os deveres.

Ao terminar, o deputado paulista foi felicitado por toda a Camara.

Restavam alguns minutos da hora do expediente.

Foi dada a palavra ao sr. Rodrigues Alves Filho, que foi logo cercado por muitos collegas, como succedera com o sr. Prudente.

S. ex. tambem respondeu ao sr. Glycerio, rebatendo uma por uma as referencias feitas ao governo do sr. Rodrigues Alves.

Salientou que a maioria dos congressistas que têm occupado a tribuna, quer na Camara, quer no Senado, para defender a desastrosa politica financeira do governo do marechal Hermes, emprestam aos governos passados a responsabilidade da situação presente, em consequencia dos grandes gastos das administrações anteriores.

Não precisa recordar o que se tem varias vezes repetido, com respeito ao governo Rodrigues Alves, apontado como o iniciador de uma grande época de progresso no Brasil.

Passa então a estudar, uma por uma, as accusações do sr. Glycerio, destruindo-as com a exhibição de documentos, citações de textos de lei, determinações orçamentarias, etc., etc.

Cita, entre outras, a lei n. 975, de 30 de dezembro de 1902, que fixou a despesa geral da Republica para o exercicio de 1903 e que no seu art. 22, n. 25, letra A, deu todas as autorizações que o sr. Glycerio não soube procurar onde se achavam, fazendo o seu discurso que tão má impressão causou.

A Avenida, os melhoramentos, emfim, levados a effeito no governo do seu progenitor, não foram effectuados sem autorização, como avançou o senador paulista.

Concluindo, o sr. Rodrigues Alves Filho leu um quadro demonstrativo dos saldos existentes no Thesouro no dia 15 de novembro de 1906, dia em que se findou o periodo presidencial do sr. conselheiro Rodrigues Alves.

Ao terminar sua oração, já na ordem do dia, o deputado Rodrigues Alves Filho, como succedeu com o sr. Prudente, recebeu cumprimentos de todos os collegas.

Annunciada a 2ª discussão do projecto autorizando a abrir, pelo ministerio da Viação e Obras Publicas, o credito de 51:680$000, para pagamentos por fornecimentos de materiaes, feitos á Estrada de Ferro Central do Brasil, foi dada a palavra ao sr. Cardoso de Almeida, que fez um estudo interessante sobre a nossa arrecadação de rendas.

Disse que não basta uma regular e honesta arrecadação das rendas publicas, como ha dias affirmára, para restauração de nossas finanças e equilibrio orçamentario. Precisamos tambem diminuir as despesas, cortar sem piedade gastos inuteis e acabar com as dissipações.

Depois de demonstrar, com dados estatisticos o augmento crescente da despesa de anno para anno, fazendo comparação entre o que se gastava no imperio e o que se gasta na Republica, declara que todos os serviços publicos não estão de accordo com os gastos a que elles obrigam o Thesouro: Exercito, Marinha, estradas de ferro, Justiça, portos, ensino, etc., pouco aperfeiçoamento tiveram na Republica, apezar de se despender hoje cerca de 750.000 contos de réis por anno, quando nos ultimos annos do imperio a despesa não attingia a 150.000 contos!!!

Mostra que é tão colossal o nosso apparelho administrativo, que cerca de 150.000 pessoas vivem exclusivamente á custa do Thesouro, sendo que do total da verba de 536.00 contos de réis, votados para o exercicio corrente, 267.000 contos são destinados á verba "Pessoal".

Passando a estudar os vencimentos dos funccionarios civis e militares denuncia quão prodigo tem sido o Congresso, principalmente depois da votação da lei Pires Ferreira, demonstrando, com dados estatisticos, o exaggero nas gratificações, ainda mais tratando-se de militares que alem do soldo percebem vencimentos estranhos á sua classe.

Em seguida occupa-se da facilidade com que são concedidas as aposentadorias e as reformas, creando dois exercitos, duas marinhas, dois quadros de empregados publicos e mais o celebre quadro supplementar no Exercito e na Marinha, ficando uns na activa e outros na inactiva.

Passa a ler um interessante quadro estatistico sobre os reformados do exercito, salientando que emquanto temos na activa dois marechaes, possuimos dezoito reformados, etc., etc.

Por ultimo e desenvolvidamente, estudou o sr. Cardoso de Almeida a falta de fiscalização no emprego dos dinheiros publicos, demonstrando com tabellas e estatisticas que do total do orçamento, 269.308 contos de réis são gastos com a rubrica "Material", sem que preceda um exame detalhado nos orçamentos das obras, uma fiscalização na sua execução, assim como nos differentes fornecimentos aos diversos ministerios.

A sessão foi levantada ás 4 horas da tarde, depois de encerrada a materia em discussão, que figurava na ordem do dia.

Dr. Rego Monteiro, mols. das senhoras e dos olhos. Sete de Setembro, 81.

200 contos — Amanhã

Não ha bilhetes brancos

Centro Loterico — Rua Sachet, 4

O *Diario Official* de hoje publicará o decreto n. 11.198, de 7 de outubro do corrente anno, que declara de utilidade publica para o fim de ser desapropriado o immovel sob n. 1, da rua Honorio, nesta cidade.

A COMPANHIA CERVEJARIA BRAHMA AO PUBLICO

A Companhia Cervejaria Brahma, em publicação feita no *Jornal do Commercio* do dia 26 de setembro p. p., declarou peremptoriamente ser falsa a noticia, insidiosamente propagada á boca pequena, de que estava dispensando os seus empregados portuguezes.

A insidia volta, pequenina e insinuativa, cochichada ao ouvido, de casa em casa, ao commercio que tão amigavelmente patrocina as nossas marcas de cerveja.

E' arma feia e vilã.

O esforço em bem servir o publico é o unico segredo da prosperidade da "Brahma".

Porque não fazem outro tanto os interessados nessa campanha difamatoria, no envez de perderem o tempo em forgicar intrigas infantis e ridiculas que se anniquila me nullificam com uma unica declaração simples e categorica?

E a declaração é esta:

A Companhia Cervejaria Brahma mantem ao seu serviço todos os seus auxiliares portuguezes, sem lhes fazer com isto o menor favor.

O trabalho delles é altamente valioso para a fabrica, cuja direcção, zelando pelos interesses da empresa não cogita na escolha dos seus auxiliares, sinão das suas habilitações, honestidade e dedicação ao trabalho.

Não basta?

Sirva, no menos, a intriga para dar á Brahma a agradavel opportunidade de uma declaração publica de satisfação pelo trabalho dos seus auxiliares, desde os de alta categoria até aos seus mais modestos operarios.

Parece que depois disto, insistir nessa intriga é rematada tolice.

A inveja é fertil; que ella invente outra.

Pingos & Respingos

Na rua das Marrecas foi degolada a infeliz mundana Lili. (*Noticiario policial*).

O vapor de pesca "Lili" naufragou no mar do Norte por ter batido numa mina. (*Telegramma da Havas*).

Foi o dia das Lilis...

(Em tempo: isto é puro *humour* inglez, de accordo com a definição do dr. Afranio Peixoto, conceituado clinico e *lecturer* sobre *humorismo*.)

* * *

A Sublime Porta não quer abrir os Dardanellos, apezar dos instantes pedidos da Inglaterra, da França e da Russia.

A Porta desculpa-se, dizendo que perdeu a propria chave; como vae ella descobrir a dos Dardanellos?

* * *

Sempre a guerra.

— E's pela Triplice?

— Se sou! Já tenho cá duzentos mil réis.

— Como?

— Sim, senhor...

— Mas eu falo da Triplice Alliança.

— Ora! Que tenho eu que ver com isso! Eu sou pelas Triplices que pagam duzentos por cem.

* * *

A lingua ingleza não é fertil em trocadilhos; o Emilio, o Goulart, o Bousquet, na Inglaterra, não teriam cotação.

Mas a guerra despertou todas as energias inglezas, inclusive a que dá para fazer *jeu de mots*, (consequencia da *entente cordiale*).

O ultimo *calembourg* inglez, por signal perfeito no genero, é este, que recommendamos aos alumnos da Berlitz School:

Britany rules the waves! Germany waves the rules!

Quem não percebeu que nos desculpe.

* * *

A policia está á procura do assassino da *demi-mondaine* da rua das Marrecas.

Desconfia-se que seja o mesmo que assassinou na rua do Espirito Santo a infeliz Sarah Itanowitch, ha uns tres annos passados e que a policia ainda procura.

Parece-nos que actualmente ninguem mais se lembra do processo. Do nome da victima lembramo-nos nós, por acaso e para troçar a policia.

Cyrano & C.

O sr. Ruy Barbosa fala sobre a nossa situação financeira

A moratoria e o «Funding Loan»

Reatou o seu discurso, o egregio representante da Bahia, accentuando que, no seu trabalho de mostrar que todos os governos republicanos se equivalem mais ou menos, financeiramente, o sr. Glycerio para absolver a administração actual de culpas injustificaveis, imputou responsabilidades ás administrações anteriores, responsabilidades, que nenhum tribunal justo lhes reconheceria.

Não lhe cabe, entretanto, proceder agora a estas demonstrações. Mas para que a sua proposição não fique sem prova, tomará apenas um exemplo para mostrar o espirito de injustiça que presidiu aos confrontos estabelecidos.

Como o orador mostrasse que a origem de todos os nossos males está na inobservancia da lei, these das theses, a seu ver, verdade suprema, chave de toda a nossa situação moral e financeira, quiz o senador mostrar que todas as administrações republicanas têm tido o mesmo desembaraço com as leis do paiz e então não hesitou em caracterizar os melhoramentos que esta cidade deve ao governo Rodrigues Alves, como resultados felizes de uma causa desgraçada como actos de illegalidade praticados pelo governo para produzir resultados bemfazejos.

Depois de demonstrar a inanidade desta allegação, o orador diz que poderia buscar outros exemplos para que se evidenciasse a iniquidade com que o seu illustre amigo, no intuito de exaltar uma situação condemnada, offendeu, depreciou a situações dignas de outro respeito, encaradas pelo paiz com outra consideração, e, certamente, de futuro, qualificadas pela historia com outra justiça.

Não póde concordar em que o *funding loan* tenha as suas origens liquidas claras, incontestaveis na série immensa de todos os periodos presidenciaes os quaes se caracterizam pela enorme somma de despesas que fundaram ou dilataram.

Esta pobre situação economica, de que hoje se serve o governo brasileiro para envolver as suas culpas, não teve decerto parte na situação actual cujas origens estão evidentes, no systema da administração, ou antes na anarchia de prodigalidade que caracteriza estes quatro annos de governo.

Seria singular que a situação economica que a conflagração militar da Europa, occasionando phenomenos tão diversos em toda a parte, só no Brasil, no Brasil só determinasse a suspensão dos pagamentos da divida nacional.

As proprias nações envolvidas na guerra, aquellas que se acham ou dentro da area dos seus movimentos, ou na proximidade do seu theatro, essas mesmo escapam com o seu credito incolume, com o pagamento das dividas nacionaes mantido religiosamente. Ao Brasil e só ao Brasil só estava reservado ser nesta parte a victima da conflagração européa.

Ninguem, a quem não falte de todo o senso commum, poderia attribuir uma inversão desta natureza, operada num lapso tão breve de tempo, nos acontecimentos militares e economicos da Europa, quando além do mais esse desfecho se achava previsto, receiado, annunciado, confessado ha um anno no Brasil por todos os homens de previsão, por todos os homens de responsabilidade, na imprensa e no Congresso Brasileiro.

A guerra de agosto de 1914, na Europa, não póde responder pela insolvencia brasileira, já quasi consummada nos ultimos mezes de 1913 com tanta evidencia que não só em todos os jornaes de autoridade, mas ainda aqui e na outra casa do Congresso, por parte de todos os homens de competencia se assegurava para muito pouco a ruina financeira e a bancarrota nacional.

Como porém, a impenitencia dos que negam é dura de vencer, o Senado ha de permittir-lhe a exhibição de alguns documentos historicos, de algumas provas materiaes, pelas quaes possamos acompanhar, como que passo a passo, o desenvolvimento das causas que nos trouxeram agora no resultado actual.

Qual foi a liquidação financeira do primeiro anno de governo do marechal? O orador lê, então, commentando-os, varios documentos.

Outros muitos factos poderia apresentar num rosario infindo, para levar a convicção até á saciedade, a demonstração até a fadiga, a evidencia até a palpabilidade material. Factos como, por exemplo, o que vimos no anno passado na Camara dos Deputados a respeito do augmento do Batalhão Naval. Era uma medida administrativa que representava uma despesa consideravel. Foi abraçada pela commissão de Marinha e Guerra, na qual naturalmente predominavam as considerações de ordem technica e profissional, mas a commissão de Finanças na Camara oppoz-se a essa despesa, condemnou-a como inopportuna e inadmissivel. Entretanto, que é o que o se deu? Sob a direcção do "leader", o irmão do presidente da Republica, a maioria da Camara dos Deputados foi obrigada a divergir do voto da commissão de Finanças, para impor ao Paiz essa despesa condemnavel.

O orador não quer ir mais longe, mas se lhe permittem não terminará sem evocar uma figura memoravel, sem provocal-a a renovar as vozes eloquentes pelas quaes, em outubro do anno passado, aquelle mallogrado collega, com a sua alta respeitabilidade, synthetizou e definiu a anarchia e a immoralidade da situação financeira do paiz, annunciando os seus resultados actuaes.

E' para o sr. Feliciano Penna que appella. E' para a sua voz como que ainda presente, como que ainda agora mesmo resoante.

Parece-lhe ainda vel-o occupar a cadeira, de onde tantas vezes se levantou para propugnar pela seriedade nas finanças, pela severidade na estirpação dos abusos. (*Muito bem.*)

Era esse illustre brasileiro quem com um desinteresse, com uma superioridade rara e invejavel entre os nossos politicos, tratando-se de uma medida que interessava o desenvolvimento do seu proprio Estado — a estrada do Piquete a Itajubá, teve, occasião de, em divergencia com os seus collegas na Commissão de Finanças, votar contra essa despesa, mas votar como elle costumava nas occasiões graves, justificando o seu suffragio com assentos de uma dignidade, de uma precisão e de uma evidencia irrespondiveis.

Commentando as palavras do sr. Feliciano Penna, o orador diz que o pessimismo, a tristeza, o desalento de que se sentem repassadas as ultimas palavras do illustre morto, não tardaram em encontrar confirmação nos actos parlamentares que se succederam.

Duas medidas se apresentaram na Camara dos Deputados, com o fim de dar seriedade e efficacia á fiscalização financeira, conferida pela lei ao Tribunal de Contas. Um desses expedientes liga-se ao nome do relator da Receita na Camara e o outro ao do deputado por Minas, sr. Carlos Peixoto. Um desses projectos mandava que os contratos registrados sob protesto pelo Tribunal de Contas só entrariam em execução depois do pronunciamento do Congresso sobre a sua legalidade. O outro, do sr. Carlos Peixoto, determinava que "emquanto estiver reunido o Congresso não póde o Poder Executivo usar da attribuição de autorizar o registro sob protesto, nos casos previstos pela lei.

Eram duas medidas moralizadoras, eram duas medidas saneadoras; eram duas medidas purificadoras; eram duas medidas razoaveis. Em qualquer outra época ter-se-iam imposto á approvação immediata do Congresso Nacional. Mas graças aos processos do governo brasileiro, graças á direcção dada aos trabalhos da Camara pelo seu *leader*, graças, portanto, á influencia pessoal do presidente da Republica, estas duas medidas de honestidade, de sinceridade, de moralidade, foram adiadas, converteram-se em projecto separado para ficarem á espera das kalendas gregas.

Ora, sendo assim, bem claro está que a bancarota havia de nascer fatalmente da semente espalhada, porque essa semente era o esbanjamento, a delapidação a malversação, a loucura financeira. Todos os homens sérios, todos os homens capazes, todos os homens probos viram a approximação a imminencia, a inevitabilidade proxima desse flagello; todos o annunciaram, todos procuraram salvar delle a sua responsabilidade pessoal, todos arriaram afinal os braços desalentados, sentindo que remavam contra a corrente: todos se convenceram de que uma fatalidade fatalissima, encarnada no Poder Executivo e servida pela condescendencia do Congresso Nacional arrastava o Brasil em pouco tempo para o abysmo, que agora se nos está abrindo aos pés.

Eis porque o orador não concorda com o senador por S. Paulo.

Deante dessa situação que é o que s. ex. acha para nos dizer:

"Porque o marechal Hermes da Fonseca esbanjou os dinheiros publicos havemos de ficar inertes, inactivos deante da crise que já estalou? Nós, prudentes legisladores, discretos servidores da nação, não temos outra coisa a fazer sinão accudir ás necessidades publicas prementes na occasião, conhecer dos factos e dar as providencias indispensaveis para que o mal fique remediado. Nada temos com o procedimento anterior, nem mesmo com os actos do actual periodo presidencial.

Lamento não poder estar de accordo com aquelles, que dizem: o governo fez mal em concorrer para o descredito publico; fez mal em subscrever o *funding loan*, por que elle é deprimente da dignidade nacional."

Mas quem é que disse isto? A quem s. ex. respondia? Pronunciou-se acaso o orador sobre a inevitabilidade actual do "funding loan?" Não. Nem uma palavra a tal respeito disse; limitou-se a estudar as suas causas e a dizer que, se elle vingasse, seria preciso acompanhar tambem as responsabilidades legaes dessa situação. O em que está o meu desaccordo com o sr. Glycerio, portanto, é na theoria da irresponsabilidade que o seu habil discurso esposa e prega. Não; não é só isto que temos que fazer. Na opinião de s. ex. temos outra coisa a fazer, senão acalmar as necessidades publicas prementes, da occasião; nada temos com as situações anteriores, com os actos do actual periodo presidencial.

Como assim? Pois então um dos arts. da nossa carta constitucional não nos impõe o dever de velar pela guarda da Constituição e das leis? Pois então o Congresso Nacional não é [illegible] mo dos actos do Executivo? [illegible] a Constituição Republicana não [illegible] ceu que nós somos o tribunal [illegible] qual se precisa a responsabilidade [illegible] tucional do presidente? E se [illegible] res existem articulados e [illegible] organica do paiz, aos representantes da nação, têm estes o arbitrio de, nas occasiões mais graves, quando [illegible] que o Executivo arrastou o paiz [illegible] absolvel-o, cruzar os braços, [illegible] de cumprir as suas obrigações, [illegible] camar-se o culpado, ao mesmo [illegible] impõe á nação as responsabilidades [illegible] culpa, que só a elle se deve? A [illegible] que o Congresso Nacional [illegible] modo levar a mais solenne [illegible] sua co-responsabilidade, da sua [illegible] dade, da sua communhão perfeita [illegible] carrota de que é autor o governo [illegible] a não ser isto, o seu dever é [illegible] metter-se ao recurso da moratoria [illegible] que estamos deante do Thesouro [illegible] sem credito e sem recursos, mas [illegible] mostrar que a fibra, a sensibilidade [illegible] ral, sentimento do dever, a dignidade [illegible] fissional do mandato se não [illegible] no Congresso Nacional.

E' preciso varrer esses tristes [illegible] mas que tanto provam contra a [illegible] cia juridica e moral do paiz.

Quando um povo, pela má justiça de seus administradores se vê levado ao abysmo, em que agora soçobra o Brasil, o que lhe cumpre é reconhecer [illegible] cumente as agruras da sua situação, [illegible] xando a culpa ao culpado e [illegible] reerguer-se della com um acto de [illegible] de energia, de rehabilitação, que [illegible] no seio do paiz, as suas ultimas forças vivas e mostre á Europa, mostre ao estrangeiro, que não somos um povo de sophistas, um povo de chicaneiros, um povo de individuos dados a [illegible] incapazes de falar a verdade, ainda mesmo quando nos casos extremos, nos casos de salvação publica.

Venha o *funding loan*, taes sejam as condições, tal a sua inevitabilidade, mas venha tambem a responsabilidade legal do presidente e dos ministros, que levaram o Brasil a este momento de angustia inexprimivel.

O sr. Ruy Barbosa, assim concluiu:

"De que é, pois, sr. presidente, que me queixo neste momento, e porque é, srs. senadores, que tão amargamente me queixo? Queixo-me, primeiramente, de que nos houvessem, com a vesania administrativa e financeira destes quatro annos, arrastado á bancarota a que chegamos hoje; queixo-me de que este regimen nos colloque em circumstancia de termos de deixar aos autores do mal, o arbitrio, a execução e a applicação do remedio; queixo-me de que se deixasse primeiro declarar a fallencia para se lhe acudir então com a medida reparadora, porque, o que a nota dos srs. Rotschild, publicada no "Times", nos demonstra, é que, cerca de quarenta dias se passaram, depois de vencidos e não pagos, os titulos de dois emprestimos brasileiros, para que então, solicitado ou não pelos nossos credores em Londres, o ministro das Finanças lhes communicasse que tinha em estudo nas suas mãos, um plano de moratoria; queixo-me, sr. presidente, de que até hoje, não chegassem ao conhecimento do Thesouro Nacional, não chegassem ao nosso conhecimento, esses estudos, essas negociações, esses planos, correspondencia trocada entre o nosso ministro das Finanças e os nossos banqueiros em Londres; queixo-me enfim de que se diga que tudo está feito com a acceitação dos nossos credores e a responsabilidade nacional do Brasil, sem que a nação brasileira, pelos seus representantes até hoje tivesse parte alguma nessas combinações.

Vae-se enraizando, como todos os vicios politicos entre nós, o vicio funestissimo da boa administração, de irem os ministros nos encaminhando os relatorios que a Constituição os obriga a dar annualmente ao Congresso.

Estreou-se esse máo veso em homenagem á administração de um grande brasileiro, mas com os meus protestos, embora elles me rendessem interpretações injustas como aquellas de que são victimas os homens publicos toda vez que se batem pela lei contra os poderosos.

Desde então com este precedente parece que a coisa ficou apparelhada para entrar nas praxes habituaes deste regimen.

Eu não reconheço a nenhum homem, quaesquer que sejam as qualidades do seu genio, a importancia dos seus serviços, a grandeza da sua personalidade, eu não reconheço homem nenhum debaixo do céo o direito de ter a seu favor privilegios contra as leis da sua terra. Não reconheço.

Desde o sr. Rio Branco até o sr. Rivadavia Corrêa todos os homens e todos os ministros são eguaes perante a lei.

Quiz a Constituição que pontualmente, anno por anno, o Congresso conhecesse dos actos dos ministros pelos relatorios por elles dirigidos ao presidente da Republica, e nunca a observancia dessa disposição constitucional foi mais necessaria do que agora está sendo. Em vez disso, porém, o principio da commodidade pessoal dos governantes — supremo principio no regimen brasileiro da actualidade — lhes vae assegurando facilmente de toda ordem, para converterem um regimen de publicidade, que se chama regimen republicano, no regimen mysterioso e sigiloso das antigas inquisições.

Na Europa, agora mesmo, em plena guerra, o governo inglez e o governo francez diariamente se julgam na obrigação de communicar ao povo o paradeiro dos seus interesses e não sómente as victorias mas tambem os revezes, e não sómente os successos militares, mas tambem as circumstancias financeiras.

Ainda ha poucos dias viamos o governo francez dando contas á opinião publica da França ácerca da situação actual de relações entre o Thesouro Francez e o Banco de França, o estado das suas contas, do deve e haver entre o Banco e o Governo.

O sr. Alfredo Ellis: — Mas lá são serventuarios; aqui são senhores do Brasil.

O SR. RUY BARBOSA: — Isto é o que se faz na Europa; entre os povos que estão no campo de batalha, entre as Nações das quaes está perigando até a existencia nacional. E' o que lá se pratica, tornando-se clara para todos os que quizerem aprender a sublime lição de que a força dos governos está em apoiarem-se na opinião dos seus concidadãos.

Já sei, sr. presidente, que v. ex. vae me falar no relogio. Nesse caso permitta v. ex., que responda á sua observação ainda, mas expressiva, como o acto de obediencia, sentando-me.

Sento-me, mas tambem, ao mesmo tempo, com a communicação, pouco agradavel, de que peço perdão aos meus honrados collegas, de que serei obrigado a moel-os ainda na sessão de amanhã.

Vozes — Não apoiado.

O SR. RUY BARBOSA: — Quero, porém, antes de me sentar hoje, deixar bem claro, com meia duzia de palavras positivas, a minha attitude neste caso.

Não combato o *funding*, primeiro, porque o não conheço. Sei que é uma moratoria; mas, como representante da Nação, não tomo conhecimento de um acto que o governo brasileiro ainda não communicou ao Congresso Nacional.

Si este *funding* existe, si a negociação está concluida, si ha já estipulações a que nos devemos submetter, condemno o procedimento criminoso do governo brasileiro que, em vez de ouvir previamente o Congresso Nacional sobre esta situação, o colloca entre a espada e a parede com um contrato já concluido entre elle e os nossos credores.

Si o facto for inadiavel, não serei eu quem diga, como pretende o honrado senador por São Paulo, que melhor seria deixar que continuasse por saldar o nosso debito do que entrarmos no arranjo em que entramos constrangidos e sem liberdade, mas em que podemos mostrar ao menos que não nos queremos furtar de futuro ao cumprimento das nossas obrigações.

Não obstante, porém, esta declaração, sr. presidente, a minha resposta ao honrado senador por São Paulo, tamanha é a consideração que lhe presto, tamanho o valor que attribuo ás suas palavras, não está ainda concluida. Alguns pontos ha em que s. ex., não teve ainda a minha resposta. Esses pontos são graves, são relevantes, e eu peço ao Senado brasileiro que me honre amanhã com a sua attenção, porque desta vez me despedirei do debate, tendo concluida a tarefa a que me impuz de deixar solenne e completamente lavrado o meu protesto. (*Muito bem; muito bem. Palmas nas galerias.*)"

O ministro da Viação, considerando que a recusa no processo de tomada de contas da Companhia "Great Western of Brasil Railway" é illicita e violadora do seu contrato, resolveu que seja, sem demora, a mesma intimada para nova tomada de contas do anno de 1912; que seja a Companhia intimada a recolher o que for devido para completar o preço do arrendamento de 1912, calculado em funcção da verdadeira renda bruta por kilometro de linha em trafego, e que á Companhia seja imposta a multa de 5:000$000, por ter importado essa recusa em um embaraço á acção fiscal do governo.

MISSAS DE HOJE

Rezam-se as seguintes, por alma de:

João dos Santos Vieira, ás 9 horas, na egreja de S. Francisco de Paula;

Americo de Tavares Carvalho, ás 9 e 1/2, na egreja de S. Francisco de Paula;

Lucio de Paula Castro, ás 9 horas, na egreja de S. José;

José Lopes Salla, ás 9 horas, na egreja do E. Santo;

Ignez da Silva Moreira, ás 9 horas, na matriz de S. José;

Maria Joaquina da Conceição, ás 9 horas, na egreja do Divino E. Santo.

OS GRANDES CRIMES

Uma mulher degolada e roubada por um desconhecido

Continuam as pesquizas para a descoberta do criminoso

O ENTERRO DA VICTIMA

Continua envolto no mesmo mysterio do primeiro momento o barbaro crime praticado na madrugada de ante-hontem na casa 28 da rua das Marrecas, e de que foi victima a horizontal Rosa Schwartz, mais conhecida naquella zona pelo apôdo de "Lili das Joias".

Conforme dissemos em nossa noticia de hontem, as primeiras informações dadas sobre o assassino coincidiam com os signaes physicos de um individuo, ao que parece de conducta pouco regular, e chamado Pedro Arthur Araya, ou simplesmente Arthur Araya. Além da coincidencia da semelhança physica, outras particularidades vieram a lume, logo depois do crime, contra esse individuo, particularidades que, em meio de todo o horrereo da tragedia, tem o seu lado profundamente comico. Pedro Araya casava-se hontem, e por isso havia deixado, dois dias antes do crime da rua das Marrecas, o seu quarto na pensão da Avenida Rio Branco 17.

Noticiado o facto e citado o referido Araya como autor do crime, teve logo a policia uma informação que ainda mais enrascou o supposto criminoso. E' que tendo elle mandado fazer um terno em certa alfaiataria da Avenida Rio Branco, fôra hontem buscar a roupa, e recusando o offerecimento do alfaiate de lhe mandar a roupa a casa, levou-a elle proprio, num "taxi", pretextando para isso que ia embarcar ás 4 horas. O alfaiate notou o embaraço com que Araya, enleado pelas sensações novas do casamento, apresentara aquelle falso pretexto. Araya já na vespera estivera no alfaiate, indagando sobre o seu terno, e até comprára uma colcha adamascada branca para casal.

De posse de todos esses informes, o delegado do 5º districto mandou, então, prender Arthur Araya, interrogou-o demoradamente, e ao cabo desse interrogatorio, depois mesmo de todas as companheiras da desventurada "Lili" não terem reconhecido no Araya o homem que pernoitára com ella na noite do crime, mandou-o em paz.

Afim de capturar o assassino, e admittindo a hypothese de que elle tenha saido do Rio, a autoridade expediu telegrammas para varios pontos, pedindo a prisão do mesmo.

Hontem, pela manhã, o dr. Cunha Cruz, medico legista, esteve novamente no quarto em que se deu a tragedia, nada adeantando sobre o exame pericial feito na vespera.

O commissario Paula Ramos, investigando sobre uma denuncia levada ao delegado, esteve hontem na Saude, á procura de um individuo italiano ou chileno que ali foi estabelecido com um escriptorio de commissões, e de que ninguem soube dar qualquer noticia. Esse individuo é, segundo cremos, o amante da mulher de nome Magdalena, que tem um talho de navalha na canna do nariz.

Na pensão da Avenida Rio Branco 37 foi hontem preso um outro individuo, que o delegado do 5º districto conserva desde o momento da prisão em rigorosa incommunicabilidade.

* * *

O QUE DIZ SOBRE O CRIME UMA COMPANHEIRA DA VICTIMA

Não havendo no inquerito peça alguma que adeante qualquer coisa sobre a nossa noticia de hontem, fomos á casa em que se deu o delicto, procurar esclarecimentos sobre o mesmo. Residiam nessa casa doze raparigas, não incluindo a desgraçada victima, que com ellas perfazia o fatidico numero de 13. Todas essas mulheres estão nervosissimas, sob uma tensa impressão de pavor. Só uma dellas, Elisabeth Maller, que é, aliás, a testemunha mais importante do inquerito, consegue manter-se calma. Como si todas as suas companheiras a houvessem eleito chefe daquelle punhado de almas desequilibradas, Elisabeth Maller é quem attende a todos os pedidos de informações, quer da imprensa, quer da policia. E' uma rapariga franzina, alva, de olhar vivo e maneiras desembaraçadas. Num portuguez que está muito longe da perfeição, Elisabeth explica com detalhes preciosos o crime de ante-hontem. Foi, pois, da sua boca que ouvimos as melhores informações sobre a tragedia e sobre o criminoso.

— Conhecia o assassino?...

— Sim... Conheci-o de mais, felizmente para mim... Elle fazia-me muitas festas mas eu antipathisei sempre com aquella cara... Fez-me medo sempre a cara desse homem...

— E' então muito feio?...

— Feio, não... E' antipathico...

— Poderia dar-me algumas indicações sobre elle... Conheceu-o tanto...

— Parece que o estou vendo... Tem uma cara gorda, amarella, uma cara de quem passa os dias a dormir... Os olhos são de uma cor indefinivel, exquisita, apagada... Não olha nunca sinão de soslaio, e isso mesmo muito por baixo da aba caida do seu chapéo... E' um homem nem alto, nem baixo,

O ENTERRO DE ROSA SCHWARTZ, SAINDO DO NECROTERIO

Elisabeth Moller, companheira da "Lili das joias"

nem magro, nem gordo, mas de hombros largos... Tem as mãos asperas, maltratadas, feias... Usa um bigode tão antipathico como elle proprio; um bigode aparado por baixo, mas com guias retorcidas. Muita barba, muito cabello nas mãos... Vi-o sempre com a mesma roupa, um terno preto, e com o mesmo chapéo...

— Que lingua fala elle?...

— Hespanhol... Nem hespanhol, fala um portuguez hespanholado...

— Que edade lhe parece que elle tenha?...

— 40 a 45 annos...

— E' typo fino, de bôas maneiras?...

— Não senhor... Pelo contrario... Parece ser pessôa da mais baixa especie. A mim e á Annita fazia elle muita festa, mas sempre com modos grosseiros e más palavras. E' um bruto e só a Lili poderia toleral-o... Todos nós aqui em casa o detestavamos...

— Mas na vespera do crime diz a policia que V. falou com elle...

— Não, elle é quem falou commigo... Pediu-me para vir chamar a Lili, no que eu accedi.

— Você chegou a ceiar com elle alguma vez?...

— Eu, não; mas aquella minha companheira, sim.

E apontou-nos uma outra rapariga, a quem perguntámos:

— Você viu em poder do assassino a tal carteira de que tanto se tem falado?...

A rapariga responde em polaco, servindo Elisabeth Maller de interprete:

— Sim, vi. E' uma carteira que tem pintadas duas cabeças de cachorro.

— E quem ouviu aqui os ruidos do momento do crime?

— Eu e Elisabeth, responde-nos uma Maria Winstein.

Elisabeth descreve então:

— Eram cinco horas da manhã. Eu tinha-me deitado pouco antes. Ouvi distinctamente a queda de um corpo e, logo a seguir, varias pancadas surdas e repetidas. As portas dos moveis de Lili rangem muito e eu ouvi-as ranger... Ouvi abrir as gavetas e por fim o vascolejar da agua de quem se lava demoradamente...

— E depois?...

— Depois dormi, e só despertei com os gritos de Sabina, ao descobrir a Lili degolada... Mas esta pequena viu-o sair, falou com elle.

Indicou a rapariga a que se referira. Era ella a Annita Levy citada em todas as noticias.

— E vocês não tem um indicio, um rasto, qualquer coisa que guie a policia na pista do criminoso?...

— Nenhum. Esse homem ninguem aqui chegou a saber quem era. Mas eu conto muito commigo, diz Elisabeth. Vi-o muitas vezes com varios outros typos e onde os encontrar fal-o-ei prender. Ha quatro mezes e ha poucos dias prendi o ladrão [illegible] e prenderei, onde quer que o veja, elle ou um companheiro, pois eu tenho esperanças de que muito em breve o verei...

Ha na sala um olhar de mulher que se fixa [illegible] no olhar sereno e no sorriso confiante de Elisabeth, que termina:

— Eu hei de encontral-o, é preciso, até sou capaz de... matal-o...

O ENTERRO DA VICTIMA

O enterro de Lili realizou-se hontem, ás 10 horas da manhã. Antes do momento funebre seis rabinos fizeram, segundo o rito judaico, a encommendação do corpo, assistindo-as muitas tantas mulheres, que choravam copiosamente. Depois, foi o cadaver de Lili coberto com um manto preto, e mettido no caixão, que era de segunda classe.

Pouco depois saiu o enterro, que teve numeroso acompanhamento, principalmente de companheiras da triste victima.

VARIAS NOTAS

Estão presos, no 5º districto, para averiguações, os individuos Alfredo Caiveiro, Marcello Lopes, Manoel Rodrigues Delgado e Francisco Martello.

— Annita Levy e Elisabeth Maller, companheiras da morta, foram hontem ao gabinete de Identificação, ver si reconheciam na galeria dos criminosos, ali existente, algum typo suspeito. O resultado, porém, negativo o resultado dessa diligencia.

— Dias antes de ser assassinada, Lili deu a mão a ler a uma cigana, que lhe predisse que teria um triste fim. Dessa scena foi testemunha uma rapariga de nome Maria Weinstein, moradora na pensão em que se deu o crime.

— Hontem, ás 10 horas da noite, a policia prendeu um individuo que foi apontado como sendo o assassino de Lili, por uma das companheiras da infeliz mulher.

O delegado do 5º districto ouviu esse homem e verificou que elle não deu motivo a ser preso, pois é um simples barbeiro, recentemente chegado, que estava passeando a pé na...

E a policia ficou, ainda uma vez, desapontada...

Economias

Escrevem-nos:

"Consta, com visos de verdade, que a commissão de tres deputados encarregada de lobrigar onde se poderá cortar nos orçamentos das diversas repartições, para reduzir as despesas publicas, opinou pela extincção da classe de inspectores de 4ª classe da Repartição Geral dos Telegraphos. Mais tarde, apercebendo-se da clamorosa injustiça que ia praticar, humanizou-se mais, assentando na dispensa, no proximo exercicio, com o beneficio da vantagem de economizar, de todos os inspectores de 3ª e 4ª classe com menos de 5 annos de serviço.

Afigura-se-nos indispensavel, si queremos permanecer como nação livre, a reducção dos nossos orçamentos; porém, o que não nos parece justo é que a dispensa de pessoal e a paralysação de obras sejam feitas á la diable.

Para que a emenda não arruine o geneto e indispensavel, antes de mais nada, dê-se exemplo.

Ora, a nós parece que não militam razões em favor da dispensa dos inspectores de menor categoria, deixando intactos os quadros dos inspectores de 1ª e 2ª classes, que ficam com menos de 5 annos de serviço.

Afigura-se-nos que, a tomar-se por base o criterio da antiguidade, que deve attingir a todos os amanuenses, inclusive mesmo os chefes de districtos, e, sobretudo, o numero de inspectores de 1ª classe, dada a quantidade de serviço, que se mantém nos respectivos funccionarios.

Pelo actual regulamento os auxiliares, a classe de auxiliar é que deve preencher a classe immediata de inspectores...

Estes, quasi sempre, são escolhidos de entre os engenheiros-chefes...

Si o quadro de inspectores de 1ª classe fosse unicamente constituido por engenheiros diplomados, atiral-os-iamos aos districtos... e aos chefes de districtos, de quem se exige a sua aprendizagem, passando a quadro os engenheiros...

Verdade é que muitas vezes a Directoria se soccorre dos inspectores para chefes de districtos, vagos pelo motivo de licenças, nos quaes o serviço é mais pesado e os districtos do Rio de Janeiro, é a vida carioca, com todas as suas seducções.

Agindo, no entretanto, assim, da directoria dos Telegraphos ha mais de um anno, não encontrando... difficuldades futuras, pois pouco ficará deste districto trazendo para o serviço... os desempenhar outras funcções orgánicas, com toda proficiencia, um impetuoso "assalto de pistolões" ao director que termina rendendo-se e deixando os illustres funccionarios gozarem do mais completo dolce far niente, até que appareçã uma chefia onde as suas luzes devam ser aproveitadas.

Aos inspectores de 3ª e 4ª classes cabem, mais do que a ninguem, os encargos das secções de linhas telegraphicas do Pará ao Rio Grande.

Com isto se contentam, e quando bem dirigidos prestam inestimaveis serviços na conservação da nossa rêde telegraphica. Economisa-se, parece-nos, melhor, dispensando um inspector de 1ª classe que sem inspectores de 3ª e 4ª classe que tem sempre trabalho, para os principios...

A commissão que reflicta antes de qualquer passo. Nella confiamos, esperando propostas justas."

DOENÇAS DO APPARELHO DIGESTIVO

Dr. Renato de Souza Lopes

Especialista Exame funccional do estomago, intestinos, figado e pancreas. Exames pelos raios X. Rua São José n. 39, das 2 ás 4.

Quereis ganhar dinheiro immediatamente? Ide saldar, rua do Assembléa n. 123, 1º andar, sêde da Bancaria das Caixas Cooperativas, e lá vos ensinarão como, num jogo inicial seus series, pelo systema triplice. 2.202

ESMOLAS

De "um anonymo" que pede que implorem pela sua felicidade recebemos a quantia de 10$ que foi distribuida pelas pobres Amancia e Elvira de Carvalho.

De nosso amigo e constante leitor dr. Renato Jorge, recebemos a quantia de 15$ que foram distribuidas...

Temos nomes gratos no acto generoso do encontrado clinico, recolhendo a nossa pobre...

Todos os pobres abaixo mencionados podem vir á mesma... recebemos 5$000.

De d. Hilarina Rodrigues de Magalhães, recebemos a quantia de 10$000, ... recebemos a quantia de 5$000, que foram distribuidas pelas pobres: Antonia, Anna do Amaral, Maria Eugenia, Maria do Carmo.

Do coronel Severiano Pereira de Carvalho, recebemos a quantia de 25$000 para ser distribuida pelas pobres: Elvira de Carvalho, Eurides Teixeira, Francisca da Conceição Ramos, Sendora Pereira, Maria Eugenia, Anna do Amaral, viuva de Lima, Maria Eugenia, viuva Castro e Maria Nazareth.

Lenha em toros e feixes. Preços modicos. Praia de Botafogo, 78. Tel. 338, sul.

Syphilis, doenças da pelle, cabellos e vias urinarias. Prof. dr. Ed. Rabello. De volta da Europa retomou o seu consultorio. Trata pelo radium os cancros e tumores da pelle. Assembléa, 85.

S. EX. RECEBE

O presidente da Republica hontem, durante o dia, recebeu, no palacio do governo, varios ministros, os senadores e deputados, o chefe de Policia, commandantes da Força Policial e os directores do Instituto de Protecção e Assistencia á Infancia, que foram convidal-o para a festa que se realizará proximo domingo, em beneficio daquella instituição.

A' noite abriram-se os salões do palacio para receber s. ex., que recebeu o corpo diplomatico e suas familias. S. ex. e sua esposa offereceram á classes armadas, a qual, apesar de se ter pronunciado, de grande numero de pessoas e altas autoridades civis e militares, diplomatas e suas respectivas familias.

Houve um jantar de gala, a que tomaram parte mme. Hermes da Fonseca e apreciadas figuras do nosso mundo social. Depois do jantar marque diversos numeros de musica militar.

Em sua reunião de hontem, a commissão de Finanças do Senado assignou parecer favoravel: á concessão de um anno de licença a Ovidio Loureiro, official do Fiscalisação do Porto do Rio Grande do Sul, e á proposição da Camara dos Deputados que autoriza o poder executivo a abrir, pelo ministerio da Marinha, o credito de 100 reis para 365 dias nos jornaleiros, diaristas e operarios dos Arsenaes de Marinha e Directoria de Armamento da Marinha, durante o anno de 1914, sendo: 383:666$080 para a Capital e 1.4:272$000 para o Amazonas. Valor 1:... a verba "Arsenaes"; 1:... pessoal artistico e 27ª — pessoal artistico.

Vestir? ALFAIATARIA INGLEZA 35$, 60$, e 70$. Ternos sob medida. Tecidos para 15, Uruguayana, 102.

O ministro da Viação communicou ao seu collega da Guerra que, em resposta ao officio de 17 de setembro proximo passado, o capitão medico do Exercito, dr. Pedro Carlos Cordeiro de Moraes, foi designado para servir na commissão de Linhas Telegraphicas e Estrategicas de Matto Grosso ao Amazonas.

DR. EDGARDO LIMOEIRO, advogado, Assembléa, 22. Adeanta custas.

O gabinete do ministerio da Fazenda está á imprensa, que ao fazer as necessarias informações, o recurso publico contra o despacho do Conselho da Fazenda, requerido pela firma Lorilleux & C., para o fornecimento de tintas á referida repartição.

Ainda 8 a metro cerveja **CASCATINHA**

Foi hontem nomeado o bacharel Sebastião do Rego Barros Junior professor extraordinario interino da 5ª secção da Faculdade de Direito do Recife.

FAR-SE-Á A INTERVENÇÃO NO ESTADO DO RIO?

O presidente da Republica, após conferencia que teve hontem pela manhã com o chefe do P. R. C. e o ministro do Interior, assignou a mensagem que vae, em seguida, dirigida ao Congresso Nacional, e na qual está exposta, ao sabor da politica dominante no Estado do Rio a situação do poder legislativo do mesmo Estado:

"Srs. membros do Congresso Nacional:

O presidente e a Assembléa Legislativa do Estado do Rio de Janeiro, solicitam do governo federal medidas garantidoras da normalidade da constitucionalidade do Estado, ameaçada de grave perturbação por actos da minoria da Assembléa Legislativa, que se arroga poderes só cabiveis a esta, e que pretende exercer sob o amparo de actos judiciarios, cuja efficacia, por não poder considerar-se o mandato politico e a legalidade do seu exercicio, sujeitos pela Constituição ao julgamento soberano de outro poder.

Não existe uma dualidade de assembléas, por não poder considerar-se no sentido legal da palavra a reunião da minoria, que se destacou daquella e pretende funccionar como tal. Ha, entretanto, de facto, no Estado do Rio, uma reunião de deputados que disputa á Assembléa Legislativa o desempenho das funcções que a Constituição entregou a esta.

Esse facto acarreta consequencias perturbadoras da vida constitucional do Estado e pede remedio prompto e efficaz, para evitar a duplicidade da legislação e de actos reguladores da legitimidade dos poderes.

Ao Congresso cabe o exame da questão, e para que ella seja solvida antes que produza maiores males, sujeito ao seu conhecimento as representações que me enviaram o presidente e a Assembléa Legislativa do Estado do Rio de Janeiro."

A SITUAÇÃO NO MEXICO

Uma cidade atacada pelos partidarios de Villa

Mexico, 8 — Annunciam de Naco que durante a noite de hontem, o governador Maytorena, á frente de numerosas tropas, renovou um ataque contra a guarnição daquella cidade, fiel ao presidente Carranza.

Travou-se renhido fogo de fuzilaria, indo algumas balas cair na parte americana da cidade, o que provocou protestos dirigidos por aquella colonia aos commandantes das forças mexicanas.

FOLHINHA

Lammert, para 1915, á venda á rua Sete de Setembro, 34, sobrado.

ESTADO DO RIO

Assembléa Legislativa

Presidida pelo sr. João Guimarães, realizou-se hontem a 42ª sessão ordinaria.

Tendo comparecido apenas 16 deputados, não foi votada a materia constante da ordem do dia, ficando a mesma adiada para a sessão de hoje. A sessão durou de 1 hora a 35 minutos da tarde.

Obteve seis mezes de licença, para tratamento de saude, o engenheiro Affonso Mariano Alvares, ajudante de fiscalização do nucleo colonial "Senador Corrêa", Estado do Paraná.

"A Auxiliar do Povo"

Séde: rua do Rosario n. 147. E' a sociedade que melhores garantias offerece, pois resgata todos os seus coupons. Quem receber por ultimo é o mais feliz de todos, pois recebe, por uma infima quantia, um bom lote de terreno. Examinem os nossos planos e verifiquem que não fazemos promessas vãs. 2193

Foi nomeado Antonio de Castro Wuntz para exercer, interinamente, o cargo de servente do quadro do Serviço de Protecção aos Indios e Localização de Trabalhadores Nacionaes.

O novo embrulho cearense

Fortaleza, 7. — Abriu-se a sessão extraordinaria da Assembléa, em sessões preparatorias.

Treze deputados cavalcantistas reconheceram dois candidatos cuja eleição tinha sido annullada, e [illegible] deputados da facção Brigido-Accioly-Floro.

FORTALEZA, 8 — (*Do correspondente*) Hontem, á noite, na praça Ferreira, populares acclamaram o nome do coronel Franco Rabello, [illegible]. Alguns populares foram presos, estão os [illegible] ao Liceu. O coronel [illegible] foi barbaramente espancado pela policia [illegible] causou geral indignação.

Em garantia de sua responsabilidade [illegible] Rio Bonito, Estado do Rio, prestou fiança no Thesouro Nacional, a respectiva fiança, Romariz Gonçalves Pereira Basto.

37$, 39$ e 43$ ternos de casemiras de cores e pretas ou azues, para o Rio. Uruguayana, 145. **CASA PARIS.**

Uma menor raptada

A bordo do paquete "Hollandia", em viagem de Portugal para o nosso porto, ao chegar ao Rio, a menor Maria Rosa Pereira Marinho, que se encontrava em companhia de Narciso Guedes, travando com elle relações de camaradagem. Narciso Guedes, porém, fazendo-se passar por [illegible], [illegible] de Maria Rosa, [illegible] pae della, a menor Anna Emilia, [illegible] tempo na casa do negociante abaixo.

[illegible]

O pae, Narciso Guedes, tendo tido [illegible] sabedor da dias da fuga da menor [illegible] com Narciso Guedes [illegible] Maria de [illegible].

D. Maria Rosa, desta capital, Narciso Guedes, [illegible] a [illegible] na rua Salão Chic, [illegible] e com J. Magdalena Guedes.

Depois de alguma demora, conseguiu a policia prender [illegible] o velhaco, e recolhida a menor [illegible].

Por esse tempo, intentara Narciso Guedes casar-se com [illegible], e tendo casar-se com sua victima, em que fez a [illegible] e [illegible] a este crime.

Pedro de Alcantara Folloin [illegible] pae [illegible] a cidade de Vaz Criminal, [illegible] Anna Emilia de Asylo [illegible] victima do barbaro Narciso Guedes.

Por portaria de hontem, do ministro da Agricultura, foi o engenheiro agronomo José Candido Martins Trindade, director da Escola de Aprendizes de Macahyba, no Rio Grande do Norte, transferido para o Campo de Demonstração de Itajahy, no Estado de Santa Catharina.

"PAN-AMERICANA"

Sociedade de Capitalização e Cooperativa Popular

REGIDA PELO DECRETO 1637 DE 5 DE JANEIRO DE 1907

RUA DE S JOSE', 64 - 1º andar

RESGATES IMMEDIATOS

SE'RIE A.	10$000	20$000	Pelo systema triplice
" B.	20$000	40$000	
" C.	50$000	100$000	
" D.	100$000	200$000	

Duração dos planos: O prazo de duração dos planos de resgates immediatos será de um anno, devendo terminar em 8 de outubro de 1915. Os associados que não houverem liquidado até essa data o seu pecúlio, receberão da cooperativa "PAN-AMERICANA", a fundar-se dentro de 90 dias a importancia dispendida, com 20 ojo a mais.

O expediente começará ás 9 horas e terminará ás 16, sendo que as inscripções durarão das 10 ás 15 e os pagamentos das 15 ás 16.

Abrir-se-ão succursaes nos subúrbios do Rio de Janeiro e nos Estados, afim de melhor systematizar os serviços.

A começar amanhã (9 de outubro)

A directoria da "PAN-AMERICANA", é composta dos srs.: Dr. Oswaldo Colares, presidente; coronel Joviano Bevilacqua, thesoureiro; dr. Edgard Lopes Vieira, gerente; organizou um serviço perfeito de pagamentos afim de tornal-o simplissimo e rapido.

Convida-se a quem tenha interesse na fiscalização dos trabalhos de inscripções a vir á nossa séde, afim de verificar si a directoria tomou a si, directamente ou por prepostos seus, qualquer "coupon" (este aviso é necessario em vista de abusos que são conhecidos). 2100.

Sociaes

DATAS INTIMAS

O nosso dedicado companheiro Nicolão Jardim tem hoje o seu lar em festa. Completa mais um anniversario sua digna esposa d. Emilia Jardim. Estimada pelos seus dotes de coração e pela sua extrema bondade, não lhe faltarão as homenagens a que tem direito na data do seu natalicio.

*

Festeja hoje a sua data natalicia o sr. Antenor Severino dos Santos, estimado funccionario postal.

*

Faz annos hoje d. Emilia Couto Jardim.

*

Passa hoje o anniversario natalicio da gentil senhorita Beatriz Borges de Araujo.

*

Completa hoje mais um anniversario o sr. Decio Fernandes Guimarães, 1º escripturario da Casa da Moeda.

*

Conta hoje mais um anniversario natalicio o sr. Renato Coelho Machado.

*

Vê passar hoje a sua data natalicia a graciosa senhorita Amanda da Cunha Cerqueira e Silva, filha do capitão Cerqueira e Silva, 2º official da secretaria da Agricultura.

*

Festeja hoje o seu anniversario natalicio d. Donysia de Sampaio Figueira, esposa do sr. José Gomes Figueira, machinista do Departamento da Guerra.

*

Commemora hoje o seu anniversario natalicio o sr. Raul da Costa Ferreira, 1º annista de direito.

*

E' hoje dia anniversario natalicio do sr. Durval Ferreira da Costa, estimado empregado do commercio.

*

Faz annos hoje a graciosa menina Maria Aurea, filhinha do sr. Frederico M. Guimarães.

*

Passa hoje o anniversario do menino Octavio, filho do sr. Resorti Leoni.

*

Está hoje em festa o lar do sr. Joaquim Mendes dos Santos, pelo anniversario natalicio de sua esposa d. Maria Lopes dos Santos, e de sua dilecta filha a senhorita Zulmira Santos.

*

Faz annos hoje o dr. Pires Ferreira, delegado do 23º districto policial, a quem os seus jurisdiccionados farão uma manifestação, offerecendo-lhe um rico brinde.

*

Faz annos hoje o interessante Galeno, filho do capitão José Franco da Fonseca.

*

Faz annos hoje o capitão José Thomaz Gomes, funccionario da Alfandega desta capital.

*

Faz annos hoje d. Francisca Coelho, esposa do negociante Alvaro Coelho e filha do sr. Pedro Cardoso, guarda-livros de nossa praça.

*

Faz annos hoje a senhorita Maria da Penha Cavalcanti de Albuquerque, irmã do sr. João Alfredo Cavalcante de Albuquerque, funccionario do Ministerio da Agricultura.

*

Passa hoje o primeiro natalicio da interessante Alair, filha do sr. Arlindo Marques Baptista de Leão e de d. Arminda Paim de Leão, e neta da viuva Olympia de Leão.

*

Faz annos hoje d. Ormindo do Amaral Paraná, esposa do dr. Nivaldo Marcondes Paraná, advogado do nosso fôro.

*

Completa hoje mais um anniversario natalicio o sr. João Bastos Monteiro, estimado negociante desta praça.

*

Fez annos hontem o sr. Osman Carneiro Pachá, digno funccionario do Departamento da Guerra.

O anniversariante, que é muito estimado por todos os officiaes e amanuenses do Ministerio da Guerra, recebeu innumeros cumprimentos.

*

Passa hoje a data natalicia da galante senhorita Hilda Barbosa Meirelles, que por esse motivo terá occasião de sentir quanto é estimada pelas suas innumeras amiguinhas.

*

Completa hoje seu primeiro anniversario a innocente Anna, filha do sr. Albino Castello e de d. Ernestina de Azevedo.

* * *

CASAMENTOS

*

Realizou-se ante-hontem, na 5ª pretoria, o consorcio do sr. Ernesto Leão, com d. Cedalia de Araujo, sendo testemunhas, por parte da noiva, o sr. Antonio José Carneiro e sua esposa d. Hormezinda da Silva Carneiro, e por parte do noivo, o sr. Antonio da Silva Cobradinha.

*

Realiza-se amanhã, o consorcio da senhorita Josephina da Veiga Cabral, filha dos viscondes da Veiga Cabral, com o dr. Alpio de Oliveira Alves, medico da Armada.

O acto civil realiza-se na residencia dos paes da noiva, á rua Haddock Lobo, 163, á 1 hora da tarde, e o religioso na egreja da Candelaria, ás 3 horas.

*

Realizou-se hontem, em Juiz de Fóra, o consorcio do sr. João Baptista de Barros Gomes, com a senhorita Maria do Carmo Chagas.

*

Estão-se habilitando para casar pelo cartorio da 6ª pretoria civel (S. Christovão): Manoel Pereira da Silva e Virginia Lins de Albuquerque; Edgard Pereira dos Passos e Rita Emilia Menezes Rocha.

* * *

NASCIMENTOS

Acha-se em festa o lar do sr. Ernani P. Bastos e d. Noelia C. Machado Bastos, pelo nascimento do seu primogenito Nilson.

* * *

BAPTISADOS

Baptisou-se no dia 7 do corrente, na matriz do Engenho Novo, o innocente Aprigio, filho do 2º tenente Antonio de Andrade, funccionario do Arsenal de Guerra e de d. Fernaudina da Costa Andrade.

Foram padrinhos o capitão do Exercito Carlos de Barros Barreto e sua esposa, d. Zenith da Costa de Barros Barreto.

* * *

CONFERENCIAS

No proximo domingo, os propagandistas espiritas, dr. Vianna de Carvalho e capitão Ignacio Bittencourt, irão a Porto Novo de Cunha e á cidade de S. José (Estado de Minas), onde realizarão conferencias sobre interessantes questões da doutrina de Allan Kardec.

* * *

CLUBS E FESTAS

Em sua aprazivel vivenda, na Tijuca, festejou hontem o seu anniversario, o sr. João Vasquez Inicias, conhecido capitalista nesta capital. No banquete que offereceu ás pessoas de suas relações, falou ao champagne, o dr. Vicente Nunes Ferreira, que exaltou as qualidades do anniversariante.

*

Numerosos amigos do "sportman" Alberto Silvares, presidente do V. I. F. C., querendo jubilosamente commemorar seu anniversario natalicio, offereceram-lhe hontem uma delicada festa. A' noite, chegando á séde daquelle club, Silvares foi coberto de flores por um grupo de gentilissimas senhoritas, falando em nome de todos o tenente Alvaro Costa, que, em palavras cheias de calor, exaltou os meritos do homenageado.

O anniversariante, mal encobrindo profunda emoção, respondeu rapidamente, agradecendo tamanhas provas de apreço. Em seguida foi servida larga ceia, ouvindo-se ao "champagne" varios brindes enthusiasticos. Houve danças, depois, até tarde da noite.

Alberto Silvares recebeu grande numero de telegrammas e cartões de felicitações.

* * *

RELIGIOSAS

No domingo, 11 do corrente, sairão em solemne procissão as novas imagens offerecidas ao Asylo Isabel, percorrendo as ruas Mariz e Barros, Campos Salles, praça Affonso Penna, rua Affonso Penna e Mariz e Barros. As imagens acham-se expostas na capella do mesmo Asylo. O acto será ás 2 horas da tarde, com sermão á entrada da procissão.

* * *

VIDA ACADEMICA

FACULDADE LIVRE DE DIREITO — A's 3 horas da tarde de hoje, no edificio da Faculdade reunir-se-ão, para tratar de assumpto importante os bacharelandos do corrente anno.

* * *

FALLECIMENTOS

DR. VIRGILIO GORDILHO

Falleceu na madrugada de hontem, como noticiámos, na nossa edição de hontem mesmo, á ultima hora, o dr. Virgilio Ramos Gordilho, recentemente chegado da Europa, onde residia.

O finado era natural da Bahia, e oriundo de distincta familia daquelle Estado. Formado em direito exerceu, na sua provincia, cargos importantes do ministerio publico e da magistratura. Transferindo sua residencia para esta capital, occupou o cargo de secretario do Banco do Brasil. Deixando este cargo foi para S. Paulo, onde teve uma fazenda de café, e dahi retirou-se para a Europa sendo nomeado vice-consul do Brasil em Paris, funcção que desempenhou, como todas as mais que lhe foram commettidas, com muita distincção e zelo. O dr. Virgilio Gordilho era muito querido; sempre o foi desde os tempos collegiaes e academicos, pelo que a sua morte foi muito sentida.

Realizou-se hontem mesmo o enterro do dr. Gordilho, saindo o feretro ás 5 horas da tarde, do Hotel Verdi, no Cattete, onde estava hospedado temporariamente e onde falleceu, para o cemiterio de S. João Baptista.

Teve um grande acompanhamento, no qual notámos os senadores Ruy Barbosa, Azeredo, Eloy de Souza, dr. Sancho de Barros Pimentel e seus filhos dr. Sancho Filho, dr. Bento Pimentel e dr. Gualte Pimentel; deputados Alvaro de Carvalho, Pedro Lago, Leão Velloso, Alfredo Ruy Barbosa, desembargador Palma, dr. Alberto de Faria, dr. Afranio Peixoto; ministro Souza Dantas, dr. Helio Lobo, dr. Raphael Mayrink, dr. Villaboim, dr. Joaquim Gonçalves, dr. Americo de Moraes, commendador João Lopes, commendador Eugenio de Almeida, dr. Pires de Aragão, dr. Antonio Leão Velloso, Tobias Monteiro, dr. Buleão Vianna, dr. Philemon Torres, Carlos Bandeira, José Carlos de Figueiredo, dr. Julião de Castro, dr. Anisio Circondes de Carvalho, Castro Rabello, dr. Fructuoso de Aragão, dr. Egas de Aragão, dr. Laurivel Souto, Raul Ayrosa, dr. Placido Barbosa, Noel dos Santos, Soares de Gouvêa, dr. Valladares, e outras muitas pessoas cujos nomes nos escapam no momento de escrever esta noticia.

Era casado com d. Maria Luiza Moniz Gordilho, filha dos barões do Rio de Contas, e deixa dois filhos: dr. Carlos Alberto Moniz Bordilho, 2º secretario da nossa legação no Mexico, e senhorita Eugenia Moniz Gordilho.

*

Sepultou-se hontem, no cemiterio de S. João Baptista, o sr. Arnaldo Alves da Silva, casado, de 38 annos, fallecido á rua Frei Caneca n. 236, de onde saiu o feretro, ás 17 horas.

*

O enterro do sr. Virgilio Ramos Gordilho, fallecido á rua do Cattete n. 150, realizou-se hontem, no cemiterio de São João Baptista. O finado era casado e contava 51 annos de edade.

*

Foi sepultado hontem, na necropole de S. Francisco Xavier, o coronel Candido Alves da Silva Porto, casado, de 60 annos de edade, cujo fallecimento se deu, á rua da Boa Vista n. 63.

O finado era o gerente da Companhia Jardim Botanico.

Terrenos de graça

Quem se inscrever nas séries d'"A Auxiliar do Povo", á rua do Rosario n. 147, sobrado, dentro do prazo de um anno, si não fôr premiados antes, receberá um lindo lote de terreno, para edificar. Não percam a occasião — Das 3 ás 4 horas. 2.193.

COM A POLICIA

Pedem-nos reclamemos policiamento para a rua Vinte e Cinco de Março, no Engenho de Dentro.

Os ladrões e os gatunos agem desassombradamente naquella rua.

Ha poucos dias foi victima de um roubo em seus haveres, um modesto barbeiro, residente no predio n. 215, da mesma rua. Como até hoje não tenham sido tomadas as necessarias providencias, apezar de todas as promessas, pedem-nos outros moradores do local um melhor policiamento.

AMANHÃ 200 CONTOS	NÃO HA BILHETES BRANCOS Centro Loterico R. Sachet, 4

IMPOSTOS DE CONSUMO

Carta á Gil Vidal

No vosso bem elaborado artigo de hoje, na parte em que é commentado o discurso do distincto deputado dr. Cardoso de Almeida, ha um ponto em que a verdade não está bem explicada: para ser avaliada uma boa fiscalização dos impostos de consumo, a base tomada para pagamento desses impostos não póde ser a correspondente a cada habitante. Naturalmente, cada habitante do Estado de São Paulo terá que concorrer com a quota approximada de 6$167, por anno e na proporção do adeantamento das suas industrias.

Nos Estados de Goyaz, Matto Grosso, Santa Catharina, Espirito Santo, Minas, Sergipe, Alagôas, Rio Grande do Norte, Parahyba, Maranhão, Piauhy, Ceará e Amazonas, a quota dos seus habitantes pouco ou quasi nada será, porquanto, o imposto sendo pago directamente pelas fabricas, esses Estados, que não têm industrias proprias, importam para o seu consumo artigos tributados já com o imposto pago no proprio Estado, onde são fabricados; por essa razão os Estados industriaes apresentam grande renda de impostos de consumo e nos não industriaes, que acabo de apontar, a renda é pequena.

Si a arrecadação desses impostos não é melhor, culpa nenhuma cabe á fiscalização, e sim á politica, como bem diz o distincto representante da nação, dr. Cardoso de Almeida (por conhecimento proprio).

A fiscalização si mais não faz é porque a sua maioria vê-se tolhida pelos chefões politicos. Ainda mais, o fiscal que cumpre com os seus deveres de funccionario zeloso, contrariando as vontades desses chefões, é recompensado com a sua demissão, sem a menor formalidade.

Desculpando-me a liberdade que tomo, sou de v. ex. admirador. — *Um constante leitor.*"

DE SÃO PAULO

A lavoura continúa a estrebuchar...

S. PAULO, 7-10-914 — (*Do nosso correspondente*) — E' o remedio para a lavoura e para attenuar a crise tremenda e de incalculaveis prejuizos, do commercio de café? E' a pergunta feita pelos fazendeiros paulistas, cuja situação é cada vez mais grave, mais afflictiva, mais insustentavel. Sem embargo de se haver publicado que os emissarios de S. Paulo vieram do Rio satisfeitos, com o resultado da incumbencia que se lhes deferiu, até agora não se notou nenhum symptoma das medidas combinadas. Ao que parece, não é infundado o boato de que motivos incontestaveis, de natureza exclusivamente politica, difficultam ou annullam todos os esforços empregados em beneficio da lavoura.

Não se illudam os que acreditam que a lavoura paulista descansou no optimismo de muitos. Nos centros agricolas corre uma circular, feita por lavradores, convidando todos os interessados na solução immediata do problema do café para uma grande reunião, que se deve realizar em Campinas, a 20 do corrente. Os autores da circular salientam as condições afflictivas da lavoura, fazendo sentir que, cada dia de demora, é mais um golpe rude, vibrado no organismo, já muito combalido, dessa infeliz pediute. A exportação paralysou. Avoluma-se o stock do café em Santos. No interior são pavorosos os effeitos da crise: os colonos não recebem e não pagam, o commercio suspendeu o credito, não ha embarques de café, pelo facto de não se poder realizar o seu escoamento normal.

E o que toda a gente pergunta é si já foi devidamente calculado o alcance de tamanhos prejuizos, por aquelles que devem responder pela vida economica da patria. Já fizemos aqui esta ponderação. Repetimol-a, agora, porque nos chegam, de todo esse vasto interior do Estado, novas e alarmantes noticias sobre a situação da lavoura.

Conta-se que na projectada reunião será nomeada uma grande commissão de vinte ou mais membros, a qual irá expor, de viva voz, aos dirigentes dos negocios publicos, a verdadeira situação dos productores de café. Mas já não se desnudou essa deploravel situação? Não foram esmerilhados todos os horriveis effeitos da crise que a lavoura soffre ha muito tempo? Não expuzeram os emissarios paulistas aos representantes do poder federal as condições de asphixia em que se encontra o mais importante factor da receita nacional?

Entre os muitos boatos correntes, sobre o assumpto que se relaciona com os auxilios á lavoura, ha dois, que por ahi andam em todas as boccas, com a semcerimonia commum a boatos. O primeiro diz que a politica, por um despeito que fala muito de perto ao seu interesse partidario, é a principal creadora dos embaraços ou obstaculos á iniciativa de soccorrer a lavoura. O outro insinua que, informado de estar já feita uma selecção para a distribuição dos auxilios, na qual eram contemplados os mais bemquistos perante a situação dominante no Estado, os propugnadores federaes dos soccorros á lavoura tiveram um recuo notavel. Não é crivel que nas altas espheras governamentaes e politicas, onde os boatos só devem ser cridos após rigorosa depuração, o criterio dos homens, cujas responsabilidades são enormes, vá acceitando todas as versões das ruas ou dos soalheiros da politicagem.

O que é preciso, urgente e absolutamente necessario é agir, mas agir com promptidão, certeza e coragem, afim de que os males não cheguem ao estado de irremediaveis... — C.

Tratamento das doenças dos cabellos — DR. VIEIRA FILHO — Rua da Alfandega, 65 — Das 2 ás 4.

PRO'-BELGICA

E' no proximo dia 10 que se realiza no Theatro Lyrico o grande festival Pro-Belgica, em beneficio das viuvas, orphãos, feridos e outras victimas da guerra.

A solemnidade começará com um discurso de abertura feito pelo applaudido poeta J. M. Goulart de Andrade, seguindo-se uma variada e magnifica parte musical.

A procura dos bilhetes tem sido extraordinaria, como é facil de imaginar, dado o fim da formosa festa, cujo producto será, como acima dissemos, para suavisar a situação das familias dos heroicos soldados belgas.

A commissão organizadora do grande festival previne ao publico que depositou bilhetes á venda e programmas do concerto nas seguintes casas commerciaes do centro da cidade e que graciosamente se prestaram a auxiliar-nos:

Na Avenida Central: Casa Arthur Napoleão, Confeitaria Castellões, Casa Mozart, D. Leite & C.; Casa Bazin; Camisaria Franceza, Dodsworth & C.; Casa Sucena; na rua do Ouvidor: Casa Bevilacqua; Confeitaria Paschoal; Livraria Garnier; Oscar Machado; Crashley & C.; Casa Standart; Casa Mme. Coulon; Palais Royal; na rua Gonçalves Dias: Casa Nippon; na rua Uruguayana; Confiserie Cavé; Casa Dessimoni; Chapelaria Vaz; Casa Rannier; no largo da Carioca: Confiserie Lallet; no largo de Santa Rita: Casa Leitão; na rua da Assembléa: Casa l'Incroyable; no largo de S. Francisco: Parc Royal.

O ministro da Viação prorogou, por tres mezes, o prazo fixado para a Companhia Estrada de Ferro S. Paulo Rio Grande concluir o cadastro geral da linha de Itararé ao rio Uruguay.

UMA JOVEN DESERTORA DA VIDA, INCENDIANDO AS VESTES

Luiza Pereira Cardoso, de 17 annos apenas de edade, casada com Nestor Francisco Cardoso, e residente na praia de Sepetiba, em Santa Cruz, por motivos ignorados, era uma desgostosa da vida.

Hontem, faltando-lhe as forças para continuar a lutar contra a adversidade, resolveu pôr termo aos seus dias, embebendo as vestes em kerozene e ateando-lhes fogo em seguida.

Foram baldados todos os esforços para livral-a das chammas. Horrivelmente queimada, completamente transfigurada pelas dores atrozes que sentia, a desventurada joven caiu ao solo, morta.

A policia do 27º districto, sabedora do occorrido, providenciou, como lhe competia, fazendo remover o cadaver da transloucada Luiza para o Necroterio do cemiterio de Santa Cruz, onde será hoje examinado por um medico-legista.

CAFE' DO RIO, K. 1$200

5 kilos a 1$100; não tem mistura

QUIZERAM "DEPÔR" O SR. IRINEU...

O sr. Irineu Machado esteve ameaçado de ser deposto... Ha dias, tendo o sr. Moreira Brandão que se retirar desta capital, disse ao sr. Irineu que seria bom reunir-se á commissão de Tomada de Contas, da qual o mesmo sr. Moreira era presidente, para dar andamento aos papeis.

Convocada uma reunião para terça-feira, a ella compareceram os srs. Irineu, Salles Filho, Metello Junior, Ramiro Braga e Cunha e Vasconcellos.

Depois do sr. Irineu Machado referir-se á ausencia do presidente, o sr. Salles declarou que votava no sr. Irineu para presidir a commissão, durante a ausencia do sr. Moreira Brandão. Manifestaram-se do mesmo modo os srs. Ramiro Braga e Metello. O sr. Cunha e Vasconcellos disse votar no sr. Metello, que obteve tambem o voto do sr. Irineu. Esse teve maioria e assumiu a presidencia.

O seu primeiro acto foi distribuir uns papeis ao sr. Cunha e Vasconcellos, que agradeceu a gentileza.

Logo, porem, que foi conhecida a eleição do sr. Irineu Machado, alguns deputados foram procurar o sr. Fonseca Hermes e protestaram contra o facto de ser a maioria da commissão que é do P. R. C., presidida por um deputado da opposição. E, como esses deputados não eram membros da commissão, lembraram a convocação de todos os membros da commissão, para o fim de realizar-se uma reunião em que a maioria perrecista elegesse um novo presidente.

O *leader* da maioria foi examinar o caso e verificar si era possivel remendar o *facto*, que tão habilmente fôra feito...

Nada foi encontrado. Havia a convocação da reunião, na fórma do Regimento, e a eleição fôra effectuada com todos os sacramentos.

Quando mais hontem os "irreductiveis" commentavam o caso, o sr. Fonseca Hermes foi cercado por jornalistas, desejosos de conhecer a solução encontrada.

O *leader* riu e disse:

"Eu acreditava que a reunião da commissão de Tomada de Contas houvesse sido tumultuaria, feita sem a devida convocação. Neste caso, aconselharia os nossos correligionarios a que se reunissem regimentalmente e elegessem um presidente do P. R. C., que tem maioria. Mas, houve a convocação e tudo se fez regimentalmente..."

— Então, o sr. Irineu [illegible] presidente?

— "*Ad interim*, e [illegible] o sr. Fonseca Hermes, [illegible] sr. Moreira Brandão estiver [illegible]

E o sr. Irineu [illegible] deposto...

[illegible] hontem [illegible] Podrecca, [illegible] de Roma, e ex-deputado [illegible] parlamento italiano.

O conhecido orador [illegible] publicista italiano chegou a esta [illegible] ante-hontem, a bordo do *Re* [illegible], de volta de Buenos Aires, onde realizou diversas conferencias sobre [illegible] sociaes. Tambem aqui o sr. Podrecca, que, além de orador [illegible] e jornalista combatente, é um critico de arte, fará algumas conferencias, a primeira das quaes terá [illegible] no proximo sabbado e versará sobre a guerra.

Na ligeira palestra [illegible] com elle entretemos, o nosso illustre hospede mostrou-se encantado [illegible] o Rio de Janeiro e com o acolhimento que lhe tem sido dispensado.

O sr. Guido Podrecca é um grande admirador da America do Sul e a sua visita a varios paizes deste continente não têm outro escopo sinão o de estudar as nossas riquezas e o nosso progresso.

Desta capital o sr. Podrecca irá a S. Paulo, a convite dos estudantes de direito dali, em cuja Faculdade fará uma conferencia.

FORMICIDA PASCHOAL — O maior amigo da lavoura; encontra-se em todas as casas de primeira ordem, desta capital e de todos os Estados.

FORTE S. LUIZ

Já se acham no alto do forte de S. Luiz os obuseiros de costa, de grande calibre, que, com o material que lhes pertence, importaram em mais de 200 toneladas de ferro que foi conduzido para uma altitude superior a 200 metros.

Segundo communicou o major Conceição Monte, director das obras do forte, ás altas autoridades do Exercito, não se deu nenhum accidente em [illegible] conducção, feita por uma estrada [illegible] extensão superior a dois kilometros de difficil traçado e de fortes rampas.

Na ultima visita feita ali pelo presidente da Republica, verificou-se que com a resolução do problema de abastecimento de agua áquelle forte, tambem se resolveu em grande parte o abastecimento da fortaleza de Santa Cruz, que [illegible] desposa se vinha fazendo por barcaças.

Parece que até 15 de novembro estará montada a poderosa artilheria da nova fortificação.

UMA EMBAIXADA ARGENTINA NO RIO DE JANEIRO

Buenos Aires, 8 — (*Americana*) — Corre como certo, nas rodas politicas desta capital, que o senador Quirno Costa foi convidado pelo dr. Victorino de la Plaza, presidente da Republica, para ser o chefe da embaixada que, a 15 de novembro proximo, deverá estar no Rio de Janeiro, representando o governo argentino nas festas do anniversario da Republica Brasileira.

MUSICA

Concertos symphonicos

Segunda-feira, ás 4 horas da tarde, no theatro Municipal, realiza-se o 20º concerto, commemorativo do segundo anniversario da fundação da Sociedade de Concertos Symphonicos.

E' o seguinte o programma desse bello festival artistico:

1 — Protophonia do *Salvador Rosa*, de Carlos Gomes; 2 — *Scenas Alsacianas*, de Massenet; 3 — Marcha do Cortejo da opera *Saldunes*, de Leopoldo Miguez; 4 — *Oberon*, recitativo e aria para soprano, de Weber; 5 — Protophonia da opera *Tannhauser*, de Ricardo Wagner.

De ordem do ministro da Fazenda, foi desligado da Directoria da Receita Publica o 3º escripturario da Alfandega de Santos João de Albuquerque Pereira.

Temos presente o numero de outubro, do excellente "Boletim Mensal do Estado Maior do Exercito", de cujo summario destacamos os seguintes artigos: "20 de setembro de 1835", de Carlos Augusto de Campos; "Coisas Militares", de Muller de Campos; "Neutralidade do Brasil quanto aos paizes conflagrados", etc.

A SOCIAL

Sociedade mutua de seguros de vida, de nascimentos e de casamentos.

Caixa Postal, 1.703. Telephone, 735, Norte — Rua do Rosario, 172, sobrado. Rio de Janeiro. Acceitam-se agentes afiançados.

THEATROS

PRIMEIRAS

"PENSÃO HONESTA", NO RIO BRANCO

Após uma longa ausencia, voltou aos palcos, hontem, o Rio Branco, para estréa de uma nova companhia de comedias e vaudevilles.

A peça posta em scena pelo reputado ensaiador Simões Coelho, foi "Pensão honesta", vaudeville de Gavault, traduzido por Portugal da Silva. [illegible]

NO CARLOS GOMES

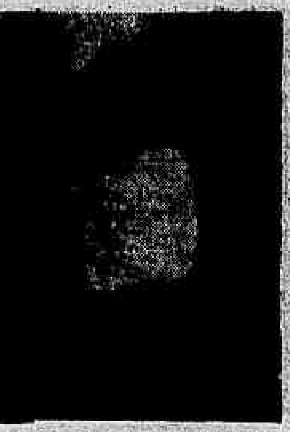

Realiza-se no dia 15 do corrente, no theatro Carlos Gomes, o beneficio da actriz [illegible] da companhia Eduardo Pereira [illegible] "Grand Guignol", Condemnado [illegible]

"PRETO NO BRANCO"

Rego Barros, autor de varias peças [illegible]

ESPECTACULOS DE HOJE

THEATRO RECREIO — [illegible]

THEATRO APOLLO — [illegible]

THEATRO REPUBLICA — [illegible]

THEATRO S. PEDRO — [illegible]

THEATRO S. JOSÉ — [illegible]

PALACE-THEATRE — [illegible]

THEATRO RIO BRANCO — [illegible]

THEATRO CARLOS GOMES — [illegible]

PELOS CINEMAS

CINEMATOGRAPHO PARISIENSE — [illegible]

CINEMA PATHÉ — [illegible]

CINE PALAIS — [illegible] "Saltadores da Liria" [illegible]

CINEMA ODEON — [illegible]

[illegible] deste "chic" salão da Cinematographica, que já se exibiu o magistral film "Abnegação fraternal" [illegible] Suzanne Grandais [illegible] "Duas filhas de Eva", peça de original enredo, da American Biograph.

CINEMA AVENIDA — [illegible]

CINEMA PARIS — [illegible]

CINEMA IDEAL — "Abnegação fraternal" [illegible]

CINEMA IRIS — O magestoso programma das sessões de hoje [illegible]

BRAZ LAURIA — Agencia de publicações mundiaes, — Rua Gonçalves Dias n. 78, telephone 1.983 — Norte.

DONATIVOS PARA O ASYLO ISABEL

Por occasião da inauguração da nova capella-mór do Asylo Isabel [illegible] Dr. José Luiz Mendes Diniz e sua senhora [illegible] Nicolina Vasques Diniz [illegible] ra Botelho, 100$000; dr. Gil Diniz Goulart, 50$000; commendador José Joaquim França Junior, 50$000; commendador Rodrigo Vianna, 50$000; D. M. J. P., 50$000. A bolsa no dia da festa, 161$620.

O publico não se engana, prefere CASCATINHA

"OS SERINGAES"

São raros os livros que dizem respeito ás nossas coisas.

"Os Seringaes", é o titulo de um interessante livro do sr. Mario Guedes, sobre o extremo norte do Brasil que elle tão bem conhece e soube descrever. A rica e abandonada zona acreana, está em varios capitulos da obra do joven escriptor, conscienciosamente estudada. "Os Seringaes", é um livro eminentemente nacional e de palpitante actualidade. Pelo summario, que damos a seguir, os leitores poderão fazer uma idéa do modo pelo qual o sr. Mario Guedes tratou e desenvolveu a sua obra: Capitulo I — Introito; capitulo II — Palavra á Paizagem; capitulo III — Nota á Margem; capitulo IV — Perspectivas; capitulo V — As Explorações; capitulo VI — O Seringal; capitulo VII — A Vida no Seringal; capitulo VIII — As Estradas; capitulo IX — Casas Aviadoras; capitulo X — Centro e Extremo Norte; capitulo XI — O Territorio do Acre; capitulo XII — A Região dos Campos; capitulo XIII — O Norte de Matto Grosso; capitulo XIV — Notas Esparsas; capitulo XV — Em Appendice."

BRIGA DE MENORES

Hontem, no largo do Octaviano, travaram-se de razões os menores José Mauricio da Silva, de 14 annos, ali residente e José Justino de Barros.

No meio da contenda, Mauricio armou-se de uma pedra e arremessou-a contra o seu contendor, alcançando-lhe o projectil a cabeça.

O ferido recebeu curativos em uma pharmacia, e o aggressor foi prestar contas com a policia do 23° districto.

TERRA & MAR

Exercito

Por haver concluido a missão de que se achava incumbida, foi dissolvida a commissão encarregada da fortificação de Copacabana.

— Teve permissão para vir a esta capital, o capitão do 45° batalhão, Manoel Ferreira do Bomfim e Silva.

— Conforme estava annunciado, realizou-se a 7 do corrente, sob a presidencia do general José Caetano de Faria, chefe do Grande Estado-Maior do Exercito, representantes das unidades que tomaram parte no raid hippico e commandantes de corpos desta guarnição, no quartel do pelotão de estafetas, o jury para a classificação dos concorrentes do raid de 1914.

Depois de apurados os tempos das diversas cadernetas foi approvado o seguinte resultado:

1° logar — Tenente Newton Cavalcante (de infanteria), que fez o percurso de 158 kilometros em 11 horas, 47', 56"; 2° logar, tenente Severino Ribeiro Franco, com 11 horas, 56', 30"; 3° logar, tenente Guimarães Alves Nogueira, em 11 horas, 51', 30"; 4° logar, tenente Alipio Costa, em 14 horas, 57', 30"; 5° logar, tenente Arthur Barroso, com 13 horas, 2', 30"; 6° logar, tenente Maciel, com 13 horas, 3', 0, e 7° logar, alumno Uruguay, com 14 hs. 20', 30".

Lido o resultado pelo secretario do jury, foi pelo general Faria proclamado campeão do raid de 1914, o tenente Newton Cavalcante, que foi muito cumprimentado pelos presentes.

O bronze com a victoria, do tenente Newton vae para o 1° regimento de cavallaria, por onde se inscreveu.

Ao que sabemos a officialidade do 1° regimento de cavallaria vae dar ao raid hippico uma organização que abranja todo o serviço especial da arma de cavallaria.

— De accordo com o artigo 455° do Regulamento para o serviço interno dos corpos do Exercito, foi mandado expulsar do 1° regimento de artilharia montada o soldado José Gomes Ferreira, por ser de pessimo comportamento.

— Serviço para hoje:

Superior de dia, capitão Affonso de Faria Simões.

Acha-se de serviço no quartel general da 9ª região, o aspirante Roberto Nogueira.

Acha-se de serviço no posto medico da Directoria de Saude, o dr. Dario de Aguiar.

Auxiliar do official de dia, amanuense Vieira de Mello.

A brigada estrategica dá as guardas do Ministerio da Guerra, Hospital Central e official para ronda.

A brigada mixta dá a guarda do palacio do Cattete.

Uniforme, 5°.

* * *

Brigada Policial

Serviço para hoje:

Superior de dia, capitão Cardeal.

Official de dia á Brigada, capitão Machado Filho.

Medicos: de dia ao hospital, tenente dr. Abreu; de promptidão, dr. Paz e interno de dia, alferes honorario Moreira.

Dia á pharmacia, alferes pharmaceutico Aguiar e pratico Arnaldo.

Ronda de visita, alferes Meira Lima.

Parada a banda de musica com um tambor, do 4° batalhão.

Musica de promptidão no quartel do corpo, a do 2° batalhão.

Guarnição das metralhadoras, o 1° batalhão.

Ajudante de parada, o do 1° batalhão.

Coadjuvante no regimento de cavallaria, alferes Djalma.

Guardas: Caixa de Amortização, alferes Octaciano; Caixa de Conversão, tenente Santa Barbara; Thesouro, alferes Joaquim dos Santos, e Casa da Moeda, tenente Servulo.

Estado-maior nos corpos: no 1° batalhão, capitão graduado Ferraz; no 2°, capitão Cattalo; no 3°, capitão Cecilio; no 4°, alferes Estellita; no 5°, tenente Barrão, na cavallaria, capitão Jesus, e no corpo auxiliar, alferes Raul.

Uniforme, 9°, com polainas brancas.

* * *

Corpo de Bombeiros

Serviço para hoje:

Estado-maior, tenente Alcantara.

Auxiliar, alferes Carvalho.

Promptidão: 1° soccorro, capitão Fernandes; 2° soccorro, tenente Alcebiades.

Manobras, alferes Filgueiras.

Ronda, alferes Costa.

Medico de dia, major dr. Vianna.

Emergencia, major dr. Rocha e alferes Eloy.

Uniforme, 5°.

Guarda, forriel n. 517 e cabo n. 128.

Dia ao corpo, 2° sargento n. 482.

* * *

Guarda Nacional

No detalhe de hontem entre as diversas ordens mandadas publicar encontra-se o seguinte:

Fica addido ao 11° batalhão de infanteria, a cujo commando deverá se apresentar o capitão José dos Santos Pereira.

Serviço para hoje:

Serviço especial de inspecção, capitão José Ernesto Gavilier.

Dia ao quartel general, tenente Nemesio de Castro Teixeira.

Rondas dois officiaes, sendo um do 12° batalhão de infanteria e outro do 4° regimento de cavallaria.

Ordens no quartel general, um cabo do 12° batalhão de infanteria.

As ordenanças serão dadas pelos 12° batalhão de infanteria e 1° regimento de cavallaria.

Uniforme, 5°.

A ESMERALDA

Casa Importadora — Continúa vendendo sem augmento de preços: Joias, relogios, bronzes e metaes finos

8 e 10, Travessa de S. Francisco, 8 e 10 — Em frente ao mercado de Flores

Sports

TURF

DIVERSAS

O dr. Tobias Machado, que seguirá segunda-feira proxima para Buenos Aires, levará em sua companhia o habil "entraineur" Santiago Villalba.

O dr. Tobias Machado assistirá á disputa do grande Premio Nacional, marcado para o dia 18 do corrente e depois de ter comprado um ou dois potros para a sua importante coudelaria, regressará a esta capital. Segundo ouvimos hontem, s. s. pretende dar preferencia aos filhos de Old Man, Polar Star e Diamond Jubilée.

— O sr. Carlos Coutinho está em negociações para vender a um turfman de São Paulo, os seus pensionistas England, Parade, e Romilda.

Si o negocio ficar sem effeito é quasi certo que a ultima seja vendida ao sr. Alfredo Novis.

— Jandyra V, tirou hontem, no Jockey-Club, uma prova verdadeiramente admiravel. A filha de Veles está correndo cada vez mais.

— A potranca Barcelona, inscripta para a corrida de depois de amanhã, é companheira de box de Sultão V. Foi importada pelo sr. Henrique Joppert e promette vir a ser um animal util ao seu stud.

— Esteve esplendido o churrasco hontem offerecido pelo "entraineur" Santiago Villalba e o jockey L. Araya, aos seus amigos, em signal de regosijo pela victoria de Mont Blanc, no grande "Imprensa Fluminense".

Além dos offertantes, foi muito felicitado o proprietario do excellente filho de Galloping Lad, o dr. Tobias Machado.

— Num dos ultimos leilões realizados em Buenos Aires, foi vendido um potro por Pippermint e Grille d'Or, proprio irmão do tordilho Old Man, que pertenceu ao sr. Albano de Oliveira. Esse animal passou a novo dono pela somma de 2.100 pesos, ou sejam cerca de 4:000$ da nossa moeda.

— Diamant, franco favorito do grande premio "Progresso", terá como de costume, a direcção de Domingos Ferreira. Esse jockey montará tambem Epatant, Tufão, Flamengo e Aymoré.

— Emilio Alexandre conseguiu curar completamente o cavallo Maipu', que dentro em breve fará a sua reprise nas nossas pistas. Já hontem o filho de Santry forneceu um optimo trabalho.

— Seguirá sabbado para S. Paulo, o dr. Linneu de Paula Machado, que ali vae assistir á corrida de suas pensionistas Thêve e Engeitada, no grande premio "29 de Setembro".

— Junto aos directores do Derby-Club, está sendo feito forte trabalho, para que seja perdoado o jockey Dinarte Vaz, candidato a montar Cangussu', no grande premio "Progresso".

* * *

FOOTBALL

CAMPEONATO RIO DE JANEIRO

Depois de um largo descanço, os nossos foot-ballers disputarão no proximo domingo e na segunda-feira seguinte, varias provas do campeonato local.

No domingo, o Fluminense bate-se com o S. Christovão, no campo da rua Guanabara e o America enfrentará o Rio Cricket, na rua Campos Salles.

Ambos os jogos serão interessantes. Infelizmente o Rio Cricket já não é o mesmo concorrente de até inda ha pouco, pois que está privado do concurso de excellentes jogadores inglezes, que correram ao cumprimento do dever, indo em defesa da sua patria.

Na segunda-feira, no campo do Botafogo, este e o Flamengo liquidarão contas. Si o primeiro for vencedor, o final do campeonato será sensacional. Nada menos de tres, serão os concorrentes á detenção das "Taças Colombo e Municipal" — o Botafogo, o Flamengo e o Fluminense.

Caso vença ainda uma vez a "équipe" de Pinharo e Nery, os dois extraordinarios "full-bakes" o Flamengo se assegurará do titulo de campeão, salvo qualquer surpresa.

Emfim, os adeptos do glorioso pavilhão alvi-negro confiam no exito das suas forças. Alem disso o "Benjamin Constant", trazendo a seu bordo o extrêa Benjamin, a grande potencia da offensiva do Botafogo, apezar de navegar a vela, dá certas esperanças de que o "inside left" assuma novamente o seu posto ao lado da linha deanteira que vae lutar com a optima defesa do club de Regatas.

E, si assim for, de certo certa vantagem será propensa ao Botafogo, maxime sabendo todos que Gumercindo e Bahiano não participarão do ataque flamengo.

* * *

UMA FESTA DE SPORT. A' NOITE, NO CAMPO DO VILLA ISABEL FOOTBALL CLUB, JARDIM ZOOLOGICO

Nas rodas de sport, o assumpto obrigatorio de todas as conversas é o festival nocturno de 12 do corrente.

Para as muitas pessoas que ainda não assistiram á pratica do foot-ball á noite é essa uma occasião para que se convençam, pelo menos os que duvidam não serem as mesmas as emoções do bello sport inglez.

A Associação Christã de Moços concorre com a sua apreciada turma de alumnos de gymnastica Sueca e com diversos associados nos saltos de trampolim, parallelas, etc.

Haverá um pareo de 100 jardas destinado aos clubs de foot-ball da Liga e Associação Christã de Moços.

A novidade do festival, é o "match" de peteca pela primeira vez no Brasil.

A adaptação do sport dos nossos avós ao campo, é devido ao professor Dantas Lessa, que estudou o assumpto com carinho, realizando-se o primeiro "match" na noite de 12.

Haverá tambem um emocionante "match" de "foot-ball" association.

Tudo isso, de certo, concorrerá para o maior brilhantismo desta festa nocturna.

Gotas Virtuosas De Ernesto Souza. Curam: hemorrhoides, males do utero, ovarios, urinas e as proprias Cystites.

COLHIDO POR UM TREM EXPRESSO, VEIU A FALLECER NA SANTA CASA

Atravessando imprudentemente a linha da Estrada de Ferro Central do Brasil, entre as cancellas que separam a rua Jockey Club da rua Vinte e Quatro de Maio, foi hontem apanhado por um trem que descia, vindo de Maxambomba, um individuo de côr branca, apparentando 35 annos de edade.

O infeliz teve as pernas decepadas.

Levado para o Posto Central de Assistencia, ahi recebeu os primeiros cuidados medicos, sendo depois removido para a Santa Casa de Misericordia, onde veiu a fallecer.

O cadaver foi mandado para o Necroterio da Policia.

Massa de Tomate — A melhor é a da Companhia Manufactora de Conservas Alimenticias.

ASSOCIAÇÃO CHRISTÃ DE MOÇOS

Realiza-se no dia 12 o passeio promovido pela Associação Christã de Moços, ás represas do rio do Ouro, para os seus socios e familias.

O trem especial para esse fim partirá da ponta do Caju', ás 9 horas da manhã.

A commissão offerecerá refrescos, doces e fructas; mas os excursionistas devem levar o seu farnel.

Dr. Possollo Operações, partos, molestias das senhoras e vias urinarias. Cons. Uruguayana, 105, 2 ás 4. Res. Rua de S. Clemente n. 461, Botafogo.

NO JARDIM ZOOLOGICO

Grande festa sportiva

Realiza-se domingo, ás duas horas da tarde, no Jardim Zoologico, a grande prova de resistencia a pé, de oito kilometros, entre o campeão argentino Salvador Giménez e o amador italiano Salvador Albani.

"LEGISLAÇÃO E JURISPRUDENCIA DO BRASIL"

Vae-se vantajosamente firmando no conceito publico essa magnifica publicação. Cada um dos seus novos fasciculos é um eloquente attestado do esforço dos seus organizadores no sentido de proporcionar a quantos lidam no fôro uma collecçaõ digna de um centro culto como é o nosso.

O numero correspondente ao mez de abril acaba de trazer toda a jurisprudencia do Supremo Tribunal e da Côrte de Appellação, constata importantes decisões do Tribunal de Contas e substanciosa legislação, em grande parte transcripta na integra.

Com os Avisos forenses e os indices muito claros e explicitos completa-se o fasciculo que tem a bagatela de 380 paginas.

Gratos pela remessa.

COMMERCIO

Rio, 9 de outubro de 1914.

CAMBIO

Hontem, este mercado funccionou em baixa, tendo os bancos iniciado os trabalhos sacando a 11 3/4 d. e logo em seguida a 11 1/2 d. e comprando o papel particular respectivamente a 12 e 11 5/8 d.

O Banco do Brasil manteve para o fornecimento dos vales, ouro, a taxa de 14 d.

A' tarde, os bancos passaram a fornecer cambiaes a 11 3/8 d. comprando as letras de cobertura a 11 1/2 d., fechando um pouco firme, á ultima hora, pois se obtinham saques a 11 7/16 e 11 1/2 d.

O movimento do dia foi muito desenvolvido.

CAFE'

Hontem, este mercado abriu frouxo e fechou calmo, tendo sido negociadas durante o dia cerca de 3.000 saccas, ao preço de 6$200, por arroba, pelo typo 7.

Não houve entradas.

6	6$800
7	6$200
8	5$700
9	5$200

BOLSA

VENDAS

Apolices:	
Geraes de 1:000$ n. 1, 3, 12, 24 a	820$000
Ditas idem, 1, 2, 8, 16, 24 a	825$000
Ditas idem, 1 a	825$000
Ditas idem, 100 a	824$000
Emp. de 1903, 1, 10 a	885$000
Ditas de 1909, 1, 6 a	798$000
Ditas idem, 6, 6, 15, 50 a	799$000
Ditas idem, 4, 5, 5, 7, 15, 26, 30, 50, 50, 70, 107, 110 a	800$000
Municipaes de 1906, port., 5, 40 a	181$000
Ditas idem, 1, 4 a	182$000
Ditas de 1909, port., 1 a	150$000
E. de Minas Geraes de 1:000$, 1 a	790$000
Bancos:	
Brasil, 50 a	186$000
Companhias:	
Docas de Santos, 8, 30, 100, a	370$000
Debentures:	
Docas de Santos, 100 a	170$000
Mercado Municipal, 5 a	175$000
Soberanos, 500 a	20$100

OFFERTAS

Federaes (5 %)	—	600$000
Geraes 1:000$	820$000	815$000
Emp. 1909	803$000	708$000
Dito (1913)	888$000	882$000
Dito (1911)	860$000	—
Dito (1912)	810$000	—
E. do Rio (4 %)	77$500	76$500
Dito de Minas Geraes	800$000	795$000
Dito de Alagoas	805$000	—
Municip. 1906	182$000	181$000
Dito (nom.)	—	—
Dito (£ 20)	300$000	—
Ditas (nom.)	300$000	—
Dito (1914)	150$000	188$000
Ditas (1906)	—	158$000
Bancos:		
Brasil	182$000	180$000
Mercantil	212$000	208$000
Commercio	150$000	—
Lavoura	95$000	—
Commercial	135$000	125$000
C. de seguros:		
Integridade	40$000	—
Indemnizadora	20$000	—
Brasil	15$000	10$000
Argos	—	100$000
Garantia	—	260$000
Estradas de ferro:		
M. S. Jeronymo	10$000	—
Rêde Mineira	36$000	31$000
Goyaz	40$000	15$000
Norte	—	11$500
C. de Tecidos:		
Alliança	100$000	110$000
Corcovado	—	150$000
Brasil Industrial	175$000	—
S. Pedro de Alcantara	165$000	—
Petropolitana	180$000	—
C. Diversas:		
Docas da Bahia	20$500	10$500
Docas Santos	300$000	—
Dito (nom.)	—	167$000
Loterias	18$000	16$000
Casa Vivaldi	220$000	—
T. e Coloniz.	—	5$000
Melh. Maranhão	—	30$000
C. Pastoris	20$000	—
Debentures:		
Docas Santos	175$000	172$000
M. Fluminense	103$000	—
Progresso Ind.	178$000	—
Mercado	—	174$000
T. Botafogo	96$000	73$000
Confiança Ind.	—	260$000
Banco União	76$000	—
Magéense	—	60$000
Ind. Campista	170$000	—
Luz Stearica	100$000	—
Antarctica	105$000	100$000
Edificadora	202$000	—
Fiat Lux	100$000	—
America Fabril	105$000	—
S. Pedro de Alcantara	—	186$000

CARNES VERDES

No matadouro de Santa Cruz foram abatidos hontem:

462 bovinos, 14 vitellas, 22 carneiros e 44 porcos.

Foram rejeitados:

4 2/4 1/8 bovinos, 3 vitellas e 1 porco.

A matança foi feita para os seguintes marchantes:

Durisch & C., 16 bovinos e 1 porco; E. Espindola de Mello, 36 bovinos e 6 porcos; Alexandre V. Sobrinho, 20 bovinos; A. Mendes & C., 40 bovinos; José C. d'Avila, 70 bovinos e 3 porcos; Lima Tavares & C., 45 bovinos e 3 vitellas; Francisco V. Goulart, 42 bovinos, 1 vitella e 11 porcos; A. Motta, 23 bovinos e 3 vitellas; Oliveira Irmãos & C., 7 bovinos e 15 porcos; C. P. Sul Mineiro, 108 bovinos; Santos Fontes & C., 5 carneiros e 4 porcos; Luiz Campyrano, 17 carneiros; M. Silveira Thomaz, 25 bovinos; Lopes Costa & C., 24 bovinos.

Vigoraram no entreposto de S. Diogo os seguintes preços:

Bovino, $660 a $700.

Vitella, $900.

Carneiro, 2$000 a 2$100.

Porco, $900 a 1$000.

RENDAS PUBLICAS

ALFANDEGA DO RIO

De 1 a 7		815:105$190
Do dia 8:		
Em papel	85:446$977	
Em ouro	49:663$258	135:109$235
		950:208$425
Em egual periodo de 1913		2.621:593$872
Differença para mais em 1913		1.671:385$447

MARITIMAS

VAPORES ESPERADOS

Portos do norte, "Aymoré"	9
Portos do sul, "Saturno"	9
Portos do sul, "Mucury"	9
Portos do sul, "Saturno"	9
Portos do sul, "Guahyba"	9
Recife e escs., "Itapuhy"	10
Portos do norte, "Taquary"	11
Nova York e escs., "Byron"	11
Amsterdam e escs., "Hollandia"	12
Southampton e escs., "Andes"	12
Frondhgen e escs., "San José"	12
Nova York e escs., "Paraná"	13
Southampton e escs., "Andes"	14
Rio da Prata, "Zeelandia"	14
Rio da Prata, "Arlanza"	14
Liverpool e escs., "Demerara"	15
Bordéos e escs., "Flandre"	15
Rio da Prata, "Oscar Fredrich"	17
Rio da Prata, "Salta"	18
Portos do norte, "Rio de Janeiro"	19
Rio da Prata, "Oropesa"	20
Rio da Prata, "Lutetia"	20
Rio da Prata, "Vandyck"	20
Genova e escs., "P. Mafalda"	20
Liverpool e escs., "Orcoma"	21
Rio da Prata, "Regina Elena"	21
Liverpool e escs., "Plutarch"	22

VAPORES A SAIR

Cabo Frio, "Maria Angelina"	9
Caravellas e escs., "Arassuahy"	9
S. Fidelis e escs., "Teixeirinha"	10
Santos, "Tibagy"	10
Portos do norte, "Ceará"	10
Aracajú e escs., "Itaipava"	10
Amarração e escs., "Piauhy"	11
Rio da Prata, "Byron"	11
Recife e escs., "Itapura"	11
Montevidéo e escs., "Itapuca"	11
Rio da Prata, "Hollandia"	12
Rio da Prata e escs., "San José"	12
S. Matheus e escs., "Mayrink"	13
Porto Alegre e escs., "Itapuhy"	14
Villa Nova, "Aymoré"	14
Villa Nova, "Aymoré"	14
Pernambuco e escs., "Guahyba"	14
Amsterdam e escs., "Zeelandia"	14
Southampton e escs., "Arlanza"	14
Santos, "S. Paulo"	14
Pará e escs., "Mucury"	15
Rio da Prata, "Flandre"	15
Rio da Prata, "Demerara"	15
Laguna e escs., "P. de Moraes"	16
Nova York e escs., "Araguary"	17
Stockolmo e escs., "Oscar Fred."	17
Rio da Prata, "Sirio"	17
Marselha e escs., "Salta"	18
Liverpool e escs., "Oropesa"	20
Bordéos e escs., "Lutetia"	20
Rio da Prata, "P. Mafalda"	20
Portos do norte, "Brasil"	20
Nova York e escs., "Vandyck"	20
Liverpool e escs., "Glenrazon"	20
Genova e escs., "Regina Elena"	21
Callão e escs., "Orcoma"	21

AVISOS

DR. WERNECK MACHADO — Molestias da pelle e syphilis. Rua Primeiro de Março n. 10. — Só attende aos doentes das suas especialidades.

CORREIO — Esta repartição expedirá malas pelos seguintes paquetes:

Hoje:

Wells Prince, para Victoria, Bahia, Trinidad e Nova York, recebendo impressos até ás 12 horas, cartas para o interior até ás 12 1/2, idem com porte duplo e para o exterior até ás 13, e objectos para registrar até ás 11.

Arassuahy, para portos do Espirito Santo e Caravellas, recebendo impressos até ás 12 horas, cartas para o interior até ás 12 1/2, idem com porte duplo até ás 13, e objectos para registrar até ás 11.

Amanhã:

Itaipava, para Ilhéos, Bahia e Aracajú, recebendo impressos até ás 6 horas, cartas para o interior até ás 6 1/2, idem com porte duplo até ás 7, e objectos para registrar até ás 18 de hoje.

Ceará, para Victoria e mais portos do norte, recebendo impressos até ás 8 horas, cartas para o interior até ás 8 1/2, idem com porte duplo até ás 9 e objectos para registrar até ás 18 de hoje.

Itapuca, para Paraná, S. Francisco e Rio Grande do Sul, recebendo impressos até ás 8 horas, cartas para o interior até ás 8 1/2, idem com porte duplo até ás 9, e objectos para registrar até ás 18 de hoje.

GRANADO & C., 1° de Março, 14

SECÇÃO LIVRE

PREVIDENCIA

CAIXA PAULISTA DE PENSÕES

(Secção de Peculios)

Tendo fallecido em Campos, no Estado do Rio de Janeiro, a sra. d. Adelia de Souza Gomes, e em Recife, no Estado de Pernambuco, o sr. Manoel de Mello Carneiro, inscriptos no Peculio Geral, rogamos aos socios pertencentes ao mesmo Peculio, realizarem a entrada das quotas na importancia de 30$000, até o dia 17 de outubro corrente. Os socios da "A Alliança do Sul" que foram transferidos para a "A Previdencia" em virtude da fusão, tambem estão sujeitos ao pagamento dessas quotas.

Rio de Janeiro, 7 de outubro de 1914. — *A directoria.*

Succursal — Rua da Alfandega, 42, 1° andar.

PREVIDENCIA

CAIXA PAULISTA DE PENSÕES

Tendo fallecido em Igatú, Estado do Ceará, e em S. João da Boa Vista, no Estado de S. Paulo, as sras. dd. Maria Leite de Oliveira e Maria Umbelina, inscriptas no Peculio Popular, rogamos aos socios pertencentes ao mesmo Peculio, realizarem a entrada das quotas respectivas, na importancia de 20$000, até o dia 13 de outubro corrente.

Rio de Janeiro, 7 de outubro de 1914. — *A directoria.*

Succursal — Rua da Alfandega, 42, 1° andar.

A'S PESSOAS MAGRAS

Pesai-vos, tomai VINOL durante algum tempo e depois tornai-vos a pesar. O peso, força e appetite obtidos serão mais eloquentes do que quanto dissemos a respeito desse preparado. Isto, porque o VINOL contem, em estado concentrado, todos os elementos medicinaes do oleo extraido do figado de bacalhão, porém é um reconstituinte melhor do que o oleo de figado de bacalhão ou emulsões, pois que o oleo inutil, indigerivel e nauseabundo é eliminado e substituido por peptonato de ferro.

O VINOL aguça o appetite, fortalece cada parte do corpo de per si, tonifica os orgãos digestivos, purifica o sangue, tornando-o rico em globulos vermelhos, e dá saude e firmeza á carne.

Como reconstituinte e fortificante para as pessoas edosas, senhoras fracas e creanças delicadas, bem como para as affecções pulmonares e tratamento de convalescentes, o VINOL é inexcedivel, sendo recommendado por mais de 5.000 das principaes pharmacias dos Estados Unidos.

Collyrio Moura Brasil Nome registrado — Contra inflammações e purgações dos olhos. Pharmacia Moura Brasil — Rua da Uruguayana, n. 37. 1350

AGRADECIMENTO

Saturnino Ferreira de Souza, e filhos, agradecem de todo coração aos parentes e amigos, que se dignaram acompanhar os restos mortaes de sua sempre lembrada esposa e mãe, Brigida Marques de Souza, e de novo os convidam para assistir a uma prece que, por sua alma, será dita no dia 12 do corrente, ás 7 horas da noite, no Grupo Espirita Filhos de Samuel, á rua Jockey-Club 189. 2206

AVISO

Companhia Velox

O abaixo-assignado, tendo sido procurado hoje por dois associados da Companhia Velox, afim de obterem informações suas, com relação a essa empreza, fez ver aos mesmos que não tem co-participação de especie alguma nos actos dessa Companhia, declaração essa que ratifica pela presente, para conhecimento do publico e de seus amigos.

Rio, 8 de outubro de 1914.

José Ribeiro Nunes Junior, Solicitador.

Rua do Rosario 116. 3350

A grande liquidação DA "PAULICÉA"

Morins, cretones e atoalhados

Grandes saldos de tecidos diversos, lã, sedas e algodão

Vestidinhos e toucas, para meninas

Roupas brancas para senhoras

Grande quantidade de colletes diversos modelos para senhoras

TUDO A "PAULICÉA" Vende com grandes abatimentos

Ver para crer!...

Uma visita á "PAULICÉA"

Largo S. Francisco, 2

Travessa S. FRANCISCO 40

DECLARAÇÃO

A abaixo assignada, esposa do sr. Michelino Saverio Sonni, declara aos curiosos e á quem possa interessar, que o dito cidadão Michelino Saverio Sonni, é a mesma pessoa do ex-padre Michele Sonni (Miguel Sonni) ex-vigario de S. Fidelis — Estado do Rio.

Declara tambem que o mesmo não consorciou-se, tencionando continuar como sacerdote (como muitos), porquanto, um mez antes do casamento, havia abandonado a asquerosa e humilhante batina em setembro de 1913, quando deixou S. Fidelis. A declarante não o teria aceito por esposo, sinão sob esta condição, o que elle alegremente fez, porque realmente teve sempre repugnancia á horripilante *toilette* que desgraçadamente vestiu tanto tempo.

Si a mesma tomou a resolução de recorrer á esta digna redacção, foi por ter-lhe chegado aos ouvidos algo a seu respeito, pois, tendo estado fóra desta capital, de março a setembro do corrente, ignora o que por ventura tenha havido a seu respeito e de seu marido, bem assim as intenções das pessoas que se julgaram interessadas ou prejudicadas com o seu casamento, a ponto de entregarem-se ao trabalho e ás despesas de tirar certidão do acto civil.

Declara ainda que seu marido despiu a batina sem nenhuma publicidade, porque considera-se senhor de si, de sua vontade, de seus actos como um cidadão qualquer. Sempre soube collocar-se na sua posição de homem do bem e portanto de outra fórma seria ridiculo, estupido e incoherente. Perante toda a sociedade está e estará legalmente casado; não é, portanto, crime de especie alguma! Todos fizessem o mesmo!!!

O sr. Michelino Sonni não é nem será mais sacerdote!...

Rio de Janeiro, 6 de outubro de 1914.

2064 ALICE WANDERLEY SONNI.

DECLARAÇÃO

O abaixo assignado, pela presente declara não fazer parte do conselho fiscal de companhia alguma.

Rio, 8 de outubro de 1914.

2226 L. MANCIA.

DECLARAÇÃO

O abaixo-assignado, negociante, estabelecido no Estado do Rio de Janeiro, cidade de Campos, á rua do Rosario n. 16, director-presidente da Companhia de Navegação S. João da Barra e Campos, declara que não é o signatario da correspondencia neste jornal sobre o mutualismo, assumpto que não tem interferencia como banqueiro, director ou jogador, só lamenta e condemna as ratoeiros aos incautos, muitas vezes armadas sobre influencias illudidas de boa fé e outras, como exemplo "a report da Geral".

Campos, 7 de outubro de 1914.

MANOEL FERREIRA MACHADO

3440

SALVE, 9 — 10 — 1914

Completa hoje mais um anno de existencia a gentil senhora d. VOLUVIA TERENZI.

Por tão feliz data felicita-a

Enrica.

AGRADECIMENTO

Prostrado no leito, durante dois mezes, entre a vida e a morte, pelas mãos de sicarios, instrumentos de infame e desprezivel creatura, que não trepidou covardemente fazer-me eliminar dos vivos, no dia 6 de julho do corrente anno, quando eu saia de minha residencia, ás 8 horas da manhã, completamente despreoccupado, para minhas occupações quotidianas, não tendo tido tempo siquer de ver os meus covardes aggressores, que me atacaram pelas costas, atirando-me a primeira pancada na cabeça, prostraram-me por terra, tendo ficado sem sentidos na calçada, saindo os meus aggressores impunes á luz meridiana, e na rua das Laranjeiras. Fiquei desaccordado durante nove dias. Graças aos carinhos de minha esposa, a desvelo de meus sogros e cunhados, secundados por amigos, que não se esqueceram de procurar a minha residencia, com particular interesse pelo meu restabelecimento, demonstrando-me assim a sua amizade no triste periodo que passei, aqui patenteio a todos a minha immorredoura gratidão. A's Sociedades União Commercial dos Varejistas de Seccos e Molhados e União Beneficente Vinte e Nove de Julho, o meu reconhecimento.

Confio em Deus, Supremo Architecto do Universo, que os meus aggressores e o seu *infame mandante*, virão a ser devidamente punidos. Creio na justiça.

AMILIO AUGUSTO ALVARES

Rio, 6 de outubro de 1914. 2210

DECLARAÇÕES

"GARANTIA DO FUTURO"

Séde — JUIZ DE FÓRA, Estado de Minas Geraes

Autorizada a funccionar por decreto n. 10.111, de 5 de maio de 1913 — com deposito no Thesouro Federal

Chamadas

Grupo 1 — 14° peculio

Consocio fallecido: Vicente José da Rocha, em 17 de junho de 1914, em o districto de Dôres do Aterrado, Minas.

São convidados todos os socios deste grupo, inscriptos até aquella data (17 de junho), a contribuirem com a quota de Rs. 22$000, para a formação do peculio acima, de accordo com os estatutos. Prazo de pagamento, até 29 do corrente mez.

Grupo 5° — 20° peculio

Consocia fallecida: Libania Maria de Jesus, em 3 de maio de 1914, na cidade de França, Estado de S. Paulo.

São convidados todos os socios deste grupo, inscriptos até aquella data (3 de maio) a contribuirem com a quota de Rs. 11$000, para a formação do peculio acima, de accordo com os estatutos. Prazo de pagamento, até 29 do corrente mez.

Grupo 6° — 19° peculio

Consocia fallecida: Joaquina Teixeira de Carvalho, em 24 de março de 1914, na cidade de Santa Rita de Cassia, E. de Minas.

São convidados todos os socios deste grupo, inscriptos até aquella data (24 de março) a contribuirem com a quota de Rs. 25$000, para a formação do peculio acima, de accordo com os estatutos. Prazo de pagamento, até 29 do corrente mez.

Juiz de Fóra, 9 de outubro de 1914. — Dr. *José Dutra*, director gerente.

2680

"A NUBENTE"

DECLARAÇÃO

Declaramos para fins convenientes que desde setembro p. p. deixamos de fazer parte da Sociedade "A Nubente", á rua Sete de Setembro n. 172, e por isso não nos cabe responsabilidade pela creação do systema de resgate immediato de capital hoje iniciado pela mesma Sociedade.

Rio de Janeiro, 8 de outubro de 1914.

Antonio Joaquim Rebello, Heitor Corrêa da Silva, coronel João Gonçalves Ferreira Novo, Viro Luppi. 2230

CENTRO BENEFICENTE PAIVA COUCEIRO

Secretaria, rua Luiz de Camões n. 56

Sessão do conselho administrativo, hoje, ás 8 horas da noite. Secretaria, 9 de outubro de 1914. — *P. Lima*, secretario. 2278

BEN.·. AMOR DA ORDEM

Hoje, sess.·. econ.·. — *Jayme P. Moreira*, Secr.·. 2683

"GARANTIA POPULAR"

Sociedade de resgate immediato

Séde á rua da Carioca n. 66, sobrado

O abaixo assignado declara que nesta data resignou o cargo de presidente que occupava na referida Companhia, e que nenhuma responsabilidade tem quanto aos negocios da mesma. Outrosim declara que apenas exerceu o dito cargo durante poucos dias, sem remuneração alguma.

Rio, 7 de outubro de 1914. — *Dr. Augusto P. Cunha Filho.* 2116

O GUARANÁ'

E' um dos principaes elementos do Nutrogenol Granado, que é preconizado por grande numero de clinicos como um tonico de real valor nas neurasthenias, anemias, rachitismo e convalescenças de enfermidades graves.

VENERAVEL IRMANDADE DE NOSSA SENHORA DA PENHA DE FRANÇA.

IRAJA'

2° domingo

Como nos demais annos, esta Veneravel Irmandade fará celebrar missas no dia 11 do corrente, ás 8 1/2, 9 1/2, 10 1/2 e 11 1/2 horas em agradecimento e louvor á sua excelsa Padroeira, acompanhadas com "harmonium" pelo distincto professor Antonio Tavares, organista da Irmandade.

Na missa das 10 1/2 cantará uma distincta irmã zeladora.

Como no domingo passado, a banda de musica do 5° batalhão da Brigada Policial, executará bellas peças de musica de seu vasto repertorio.

Na porta da casa da Romaria serão vendidas em leilão numerosas prendas, offerecidas por distinctas irmãs e devotas.

A administração estará na egreja e na Romaria, prompta a attender, não só aos irmãos, fieis e devotos, como tambem a todos aquelles que quizerem fazer parte do quadro dos nossos irmãos.

A Estrada de Ferro Leopoldina manterá durante o dia trens extraordinarios, de fórma a dar facil conducção aos fieis e romeiros.

Rio de Janeiro, 8 de outubro de 1914. — O secretario, *Joaquim da S. Gusmão Filho.*

"A FELICIDADE DOTAL"

Approvada pelo decreto 11.073, de 10 de agosto de 1914, sociedade mutua de peculios por casamento e nascimento, com séde nesta capital, á rua Marechal Floriano n. 71, acaba de addicionar aos seus magnificos planos uma secção capitalizadora pelo systema da lista triplice e sorteio. 168

A União Internacional Sociedade Anonyma de Seguros de Vida

31, Rua da Carioca, 31, sobrado. Caixa Postal 1298 — Teleph. 5605 central. RIO DE JANEIRO

"A BARBACENENSE"

21° PECULIO PAGO NA SERIE A, 18° NA SERIE B, E 12° NA SERIE C.

São convidados todos os socios Primeiros Contribuintes e Contribuintes das series de dez, vinte e cincoenta contos de réis (10:000$000, 20:000$000 e 50:000$000), inscriptos até o dia 26 de maio do corrente anno, a mandar pagar, dentro do prazo de 30 dias, a contar da presente data, na séde, ou aos banqueiros locaes, as quantias respectivamente, de sete, quatorze e trinta mil réis (7$000, 14$000 e 30$000), quotas devidas pelos fallecimentos de nosso consocio sr. Antonio José Gonçalves (Series A, B e C), occorrido em São José do Rio Pardo, Estado de S. Paulo, a 26 de maio deste anno.

Barbacena, 1 de outubro de 1914. — *A directoria.*

SOCIÉTÉ FRANÇAISE DE BIENFAISANCE

3me. ET DERNIERE CONVOCATION

L'assemblée générale convoquée pour les 5 e 7 cour. n'ayant pas réuni le nombre voulu de Sociétaires, le Comité, vu l'urgence des résolutions á prendre, prie instamment les Sociétaires de vouloir bien faire acte de présence á cette troisieme et derniere Assemblée qui aura lieu Samedi, 10 courant, á 8 h. du soir, au siege de la Société, rue Gonçalves Dias n. 40.

On délibérera quel que soit le nombre. — *Le Comité.* 2031

SOCIEDADE ANONYMA "CREDITO PREDIAL BRASILEIRO"

Declaro que desde o dia 30 de setembro p. p. resignei o cargo de membro do conselho fiscal desta sociedade.

Rio de Janeiro, em 7 de outubro de 1914. — Dr. *A. Cerqueira Lima.* 1865

"A UNIVERSAL"

SERIE DE 10:000$000

48° Fallecimento (1° grupo)

Tendo fallecido em Bocaina, Estado de S. Paulo, a associada Eulalia Lobão, inscripta sob o n. 4195, na serie de 10:000$000 (1° grupo), sinistro occorrido a 8 de setembro de 1913, são convidados todos os socios inscriptos nesta série, até o referido dia 8 de setembro, a mandar pagar, na séde ou aos banqueiros locaes, a contribuição por fallecimento de Rs. 7$000 (sete mil réis), para formação do peculio n. 48.

12° Fallecimento (2° grupo)

Tendo fallecido em S. João da Ponte, Estado de Minas Geraes, a associada Egydia Maria da Cruz, inscripta sob o n. 6025, na série de 10:000$000 (2° grupo), sinistro occorrido a 4 de dezembro de 1913, são convidados todos os socios inscriptos nesta série e grupo até o referido dia 4 de dezembro, a mandar pagar, na séde ou aos banqueiros locaes, a contribuição por fallecimento de Rs. 7$000 (sete mil réis), para formação do peculio n. 12 do 2° grupo.

SERIE DE 20:000$000

47° Fallecimento

Tendo fallecido em Barbacena, Estado de Minas Geraes, a associada Georgina Martins de Almeida, inscripta sob n. 275, na série de 20:000$000, sinistro occorrido a 7 de novembro de 1913, são convidados todos os socios inscriptos nesta série até o referido dia 7 de novembro, a mandar pagar, na séde ou aos banqueiros locaes, a contribuição por fallecimento de Rs. 14$000 (quatorze mil réis), para formação do peculio n. 47.

SERIE DE 30:000$000

45° Fallecimento

Tendo fallecido em Jundiahy, Estado de S. Paulo, a associada Francisca Maria de Jesus, inscripta sob o n. 2584, na série de 30:000$000, sinistro occorrido a 8 de outubro de 1913, são convidados todos os socios inscriptos até o referido dia 8 de outubro a mandar pagar, na séde ou aos banqueiros locaes, a contribuição por fallecimento de Rs. 20$000 (vinte mil réis), para formação do peculio n. 45.

SERIE DE 50:000$000

44° Fallecimento

Tendo fallecido em Passos, Estado de Minas Geraes, a associada Candida Carolina Grillo, inscripta sob o n. 1667, na série de 50:000$000, sinistro occorrido a 24 de setembro de 1913, são convidados todos os socios inscriptos nesta série até o referido dia 24 de setembro, a mandar pagar, na séde ou aos banqueiros locaes, a contribuição por fallecimento, de Rs. 30$000 (trinta mil réis), para formação do peculio n. 44.

O prazo para todos estes pagamentos termina a 2 de novembro p. f., com prorogação até 2 de dezembro p. f., nos termos do art. 30, letra (b), dos Estatutos approvados pelo decreto 11086.

Rio de Janeiro, 2 de outubro de 1914. — *A Directoria.*

GR.·. CAP.·. DO RITO DE YORK

Sessão ordin.·. hoje, ás 8 horas em ponto. — O gr.·. secr.·. ger.·. da ord.·. — *T. Daemon.* 2114

FRATERNIDADE DOS FILHOS DA LUSITANIA

Séde propria, rua do Hospicio n. 170

Expediente das 12 ás 14 horas

Hoje, ás 16 horas, sessão do conselho administrativo. Secretaria, 9 de outubro de 1914. — O 1° secretario, *Manoel Joaquim Cerqueira.* 2281

ASSOCIAÇÃO GERAL DE AUXILIOS MUTUOS DA ESTRADA DE FERRO CENTRAL DO BRASIL

Assembléa Geral Extraordinaria

Segunda convocação

De ordem do sr. presidente, convido os srs. associados para a reunião da assembléa geral extraordinaria (2ª convocação), que terá logar no dia 11 do corrente, ás doze horas.

ORDEM DO DIA

Discussão dos novos estatutos e regulamentos annexos.

Secretaria da Associação, 7 de outubro de 1914. — *Carlos Frederico de Oliveira*, 1° secretario. (2280)

ASSOCIAÇÃO BENEFICENTE VISCONDE DO RIO BRANCO

Séde propria, rua do Hospicio n. 186

Hoje, ás 7 1/2 horas da tarde, haverá sessão do Conselho Administrativo. — O secretario, *Teixeira de Souza.* 2113

"LEOPOLDINA RAILWAY"

AVISO

TREM DE PASSEIO — FRIBURGO

O trem de passeio que sóbe no sabbado, dia 10, de Nictheroy para Friburgo, só regressará na terça-feira, 13, de Friburgo para Nictheroy.

Rio de Janeiro, 7 de outubro de 1914. — *M. C. Miller*, Director gerente.

IRACEMA — SOL LUCET OMNIBUS

Sociedade Mutua Dotal

RUA DA ASSEMBLE'A 83
Caixa Postal n. 59

Rio de Janeiro, 1 de outubro de 1914.

Socios inscriptos

3ª série = 152 | 2ª série = 320
3ª série = 1.206 | 4ª série = 1.900
5ª série = 1.737 |
Total 5.309

Sr. Associado.

Dando cumprimento ao regulamento desta sociedade que acaba de realizar pagamento de Peculios Dotaes, no valor de rs. 255:878$000, vimos annunciar a v. s. a segunda chamada, para a qual o convidamos a contribuir, de accordo com a seguinte relação e dentro do prazo de VINTE DIAS, a contar desta data.

Sem mais, renovamos os nossos protestos de cordial estima e somos — De v. s., *João Teveiro*, presidente.

1ª SE'RIE PECULIO: 30:000$000	2ª CHAMADA
D. Maria Marciana Filha	S. Paulo
Arthur Alberto Ross	Capital Federal
Edgard de Abreu	S. Paulo
D. Frederica Rosa Sodré	Rio Bonito
D. Herminia Velloso	S. Paulo
D. Maria Julia de Siqueira	Capital Federal
D. Lucinda Gonçalves Ramos	S. Paulo
Espiridião Fontes	Nictheroy
José Octavio de Azevedo	S. Paulo
D. Balbina Porphirio Guimarães	Capital Federal
D. Maria Amaral	S. Paulo
José Martins Frade	S. João d'El-Rey
D. Maria Antonieta Gomes	S. Paulo

Os associados desta série, inscriptos de numeros 1 a 152, são convidados á contribuir, dentro do prazo de VINTE DIAS, com a quantia de Rs. 260$000.

2ª SE'RIE PECULIO: 20:000$000	2ª CHAMADA
Edgard de Abreu	S. Paulo
D. Maria Julia de Siqueira	Capital Federal
D. Maria Marciana Filha	S. Paulo
D. Frederica Rosa Sodré	Rio Bonito
Antonio Corrêa Pereira	S. Paulo
Arlindo Gonçalves Lima	Capital Federal
D. Candida Cardoso Teixeira	S. Paulo
Heitor de Almeida Castro	Capital Federal
D. Lucinda Gonçalves Ramos	S. Paulo
D. Leonor Herdy	Nictheroy
D. Balbina Porphirio Guimarães	Capital Federal
D. Gabriella Rodrigues	S. João d'El-Rey
José Martins Frade	S. João d'El-Rey
D. Maria Made	Capital Federal
Esmeraldo Augusto de Siqueira Pinto	Taubaté

Os associados desta série, inscriptos de numeros 1 a 312, são convidados á contribuir, dentro do prazo de vinte dias, com a quantia de Rs. 225$000.

3ª SE'RIE PECULIO: 10:000$000	2ª CHAMADA
D. Frederica Rosa Sodré	Rio Bonito
D. Maria Julia de Siqueira	Capital Federal
D. Olympia Walter	S. Paulo
D. Anna Caetano da Silva	Macahé
Americo Simão	Recreio
Antonio Francisco de Assis	S. João d'El-Rey.
Orlando Ribeiro	S. Paulo.
Arlindo Gonçalves Lima	Capital Federal.
D. Maria Theodora de Jesus	S. Rita Rio Abaixo.
D. Benedicta Caldas	S. Paulo.
D. Margarida Gomes da Fonseca	Capital Federal.
D. Maria Antonia do Espirito Santo	Sete Lagôas.
D. Maria da Costa Freitas	S. João d'El-Rey.
Jorge Chaves	Nova Friburgo.
Arthur Alberto Ross	S. Paulo.
José Mazzei	Sete Lagôas.
José Pires de Miranda	Nova Friburgo.
Antonio Claudino Silva	Sete Lagôas.
D. Izaltina Vieira Netto	Formiga.
D. Anna Pereira	Capital Federal.
D. Ambrosina Andrade	Calçado.
Cerilio Francisco dos Santos	Sete Lagôas.
Joaquim de Souza	Antonio Caetano.
Eugenia Maria da Conceição	Capital Federal.
Luiza Maria de Jesus	Conceição Matto Grosso.
Raul de Albuquerque Brandão	S. João d'El-Rey.
Domingos Barroso Pereira	Nova Friburgo.
Manoel José da Silva	Rio Bonito.
D. Izidia Isabel	S. Francisco Xavier.
Alfredo Ovidio da Silveira	S. João d'El-Rey.
Joanna Onofre de Siqueira	Rio Bonito.
D. Donaria Maria da Conceição	Rio Bonito.
D. Eliza da Silva	Sete Lagôas.
Benicio de Souza	Cordeiro de Cantagallo.
D. Rosalina Moreira	Sete Lagôas.
João Rodrigues Alves	Sete Lagôas.
João Ribeiro Fernandes	Fortaleza.
Pedro Paulo Costa	Capital Federal.
Euclydes Narciso Santos	Padua.
Victorio Umberto Gadioli	Taubaté.
João Custodio Ferreira	Fortaleza.
Alvaro da Silva Ribeiro	Capital Federal.
José Miguel Dias Figueiredo	Capital Federal.
José Gomes de Oliveira	Fortaleza.
Reynaldo Gomes Anhão	Macahé.

Os associados desta série, inscriptos de numeros 1 a 1.206, são convidados a contribuir, dentro do prazo de *vinte dias*, com a quantia de Rs. 160$000.

4ª SERIE — PECULIO: 5:000$000	2ª CHAMADA
D. Conceição Candida de Miranda	Sete Lagôas.
Raul Cassanha Rodrigues	S. Paulo.
D. Anna Caetano da Silva	Macahé.
D. Genebra Brambilla	S. Paulo.
D. Maria Theodora de Jesus	S. Rita Rio Abaixo.
D. Leonor Herdy	Nictheroy.
D. Margarida Gomes da Fonseca	Capital Federal.
Affonso Imperatore	S. Paulo.
D. Maria Antonia Mendes	Aperibé.
D. Anna Gabriella de Jesus	S. Rita Rio Abaixo.
D. Lucinda Gonçalves Ramos	S. Paulo.
D. Maria Julia de Siqueira	Capital Federal.
D. Joanna Onofre de Siqueira	Rio Bonito.
Francisco da Rocha Tristão	S. Paulo.
Raul de Albuquerque Brandão	S. João d'El-Rey.
D. Catharina Barbosa da Conceição	Conceição de Macabú.
Jesuino José dos Santos	S. Rita Rio Abaixo.
D. Ida da Conceição Decanio	S. Paulo.
D. Frederica Rosa Sodré	Rio Bonito.
D. Deolinda Pereira Sampaio	Nictheroy.
José Menezes Martins	Capital Federal.
Celso Queiroz de Mascarenhas	Villa do Alegre.
D. Maria das Mercês	S. João d'El-Rey.
D. Olga Arango	Capital Federal.
D. Gabriella Rodrigues	S. João d'El-Rey.
Manoel Gomes da Silva	Murundú.
Arlindo Gonçalves Lima	Capital Federal.
Arthur Alberto Ross	S. Paulo.
Antonio Miguel	S. João d'El-Rey.
Alvaro Cunha	S. Paulo.
D. Jovelina Evangelista Pereira	Capital Federal.
Melchiades de Brito	S. João d'El-Rey.
D. Maria de Carvalho	Nictheroy.
José Pires de Miranda	S. Paulo.
José Esteves de Campos	Sete Lagôas.
D. Maria Magdalena Maciel	Villa Rezende Costa.
D. Cecilia Maria de Magalhães	Nictheroy.
D. Maria Leite Xavier	Morro Alto.
D. Rosa Aurora Valentim	Nictheroy.
D. Maria Luiza Paes	Campos.
João Martins Rosa	Crato.
D. Benedicta Gonçalves Moreira	Nictheroy.
Victorio Umberto Gadioli	Taubaté.
D. Joaquina de Barros	Carmo.
D. Pia Spaioni	Nictheroy.
D. Anna Martins Pereira	Tres Corações do Rio Verde.
Manoel Bruno Quaresma	Carmo.
Henrique Xavier de Lima	Friburgo.
Manoel José Cardoso	Carmo.
D. Isabel Bicalho	Padua.
Hilario de Souza	Sete Lagôas.
D. Amelia Pujol Esperon	Capital Federal.
Manoel Antonio Santos	Santa Rita Rio Abaixo.
D. Ambrosina Andrade	Sete Lagôas.

Os associados desta série, inscriptos de numeros 1 a 1.902, são convidados a contribuir, dentro do prazo de *vinte dias*, com a quantia de Rs. 220$000.

5ª SERIE — PECULIO 3:000$000	2ª CHAMADA
Jayme Arnaldo de Souza Junior	Nictheroy.
Affonso Cesar Motta	Macahé.
D. Frederica Rosa Sodré	Rio Bonito.
D. Maria Julia de Siqueira	Capital Federal.
Jorge Chaves	Nova Friburgo.
Virtulino Baptista Lima	Rio Bonito.
Orlando Ribeiro	S. Paulo.
Raul de Albuquerque Brandão	S. João d'El-Rey.
Edgard de Abreu	S. Paulo.
D. Joanna Helena de Jesus	S. Francisco Xavier.
Joaquim Messias de Paula	S. Francisco Xavier.
Antonio Corrêa Pereira	S. Paulo.
Carlos Germano Pribul	Pilar.
José Felippe	S. Francisco Xavier.
D. Dorcelina Gregoria das Dôres	S. João d'El-Rey.
Arlindo Gonçalves Lima	Capital Federal.
Joaquim Silverio da Silva	Carmo do Rio Claro.
José Eugenio de Mello	S. Francisco Xavier.
D. Margarida Gomes da Fonseca	Capital Federal.
D. Paulina Guedes de Campos	S. Francisco Xavier.
Antonio Miguel	S. João d'El-Rey.
Arthur Alberto Ross	S. Paulo.
Firmino Manoel da Paixão da Cruz	S. Francisco Xavier.
Bernardo Henrique Quintaninha	Rio Bonito.
José Pires de Miranda	Sete Lagôas.
Antonio Serio de Sant'Anna	S. João d'El-Rey.
D. Amelia de Oliveira	Recreio.
Tobias Rodrigues Chaves	Sete Lagôas.
D. Maria da Conceição Fraga	Nova Friburgo.
D. Maria Made	Capital Federal.
João da Matta Pereira	Villa Rezende Costa.
José Gregorio dos Santos	S. Francisco Xavier.
D. Maria d'Annunciação Trindade	Trindade.
Antonio Joaquim Sebastião	Nova Friburgo.
Samuel Luciano	S. Francisco Xavier.
D. Leonor Herdy	Nictheroy.
D. Anna Gabriella de Jesus	Santa Rita Rio Abaixo.
Joaquim Rollim de Mendonça	Villa Rezende Costa.
D. Esmeralda Gomes da Silva	Triumpho.
D. Heraclita Gomes da Silva	S. Francisco Xavier.
José Zeferino do Monte	S. Francisco Xavier.
Emygdio Antonio da Silva	S. Paulo do Muriahé.
D. Arcelina do Carmo	S. Francisco Xavier.
D. Isabel Margarida de Jesus	Tombos do Carangola.
D. Maria Rita de Oliveira	Capital Federal.
José Rocha	Taubaté.
João Ribeiro Cruz	Porto Real de S. Francisco.
D. Candida Geralda Martins	Santa Rita Rio Abaixo.
D. Eliza Alves do Nascimento	Itabira do Matto Dentro.
José Augusto Figueiredo	Tres Corações do Sapucahy.
Casemiro Alves de Barros	S. Sebastião da Estrella.
D. Armanda Liker	Aperibé.
Manoel Bruno Quaresma	Carmo.
Hilario de Souza	Sete Lagôas.
Esmeraldo Augusto Siqueira Pinto	Taubaté.
José Mazzei	Sete Lagôas.
José Pires Quarto	Nova Friburgo.
	Nictheroy.

Os associados desta série, inscriptos de numeros 1 a 1.737, são convidados a contribuir, dentro do prazo de *vinte dias*, com a quantia de Rs. 120$000.

GARANTIA DO FUTURO

Séde—Juiz de Fóra—Escriptorio no Rio, rua Sete Setembro, 81—Sociedade Mutua de Peculios e Credito Popular, autorizada a funccionar por decreto n. 10.111, com deposito no THESOURO FEDERAL.

Só opera em seguros de vida—Instituição de previdencia social, moldada nas bases do puro mutualismo—Peculios pagos até 30 de Setembro de 1914 Rs. 122:650$470.

Seguros de 5 a 40 contos de réis—**Série especial** para velhos entre 60 e 70 annos. 2192

A BONIFICADORA

Sociedade Mutua de Peculios, com deposito integral de 200:000$ no Thesouro Federal.

GRUPO A

Os srs. socios inscriptos neste grupo e aos quaes nesta data expedimos circulares pelo Correio, são convidados a contribuir com a quantia de Rs. 3$500, para a formação do peculio instituido pela socia d. Maria Magdalena Garcia, fallecida em Pratinha do Araxá (Minas).

Barbacena, 31 de setembro de 1914. — *A directoria.*

DINHEIRO

Precisa-se de particular, até 80 contos, com juros modicos sob garantia de grande predio, bem situado, no valor de 200 contos. Trata-se directamente, á rua da Constituição n. 13. (Pharmacia).

DR. OLIVEIRA BASTOS

Cura em poucos dias impotencia (ambos sexos), gonorrhéas e complicações, abortos, etc., evita a gravidez e faz conceber sem ver as clientes na maioria dos casos. Consultas a qualquer hora, gratis só de 1 ás 3.

203 — RUA S. PEDRO — 203
SOBRADO
(4481

DENTISTA

DR. SILVINO MATTOS — Extracções, absolutamente sem dôr, a 5$; dentaduras a 5$ cada dente; concertos em dentaduras a 10$; obturações a 5$. Trabalhos garantidos e pagamentos em prestações. Rua Uruguayana numero 3, esquina da rua da Carioca; das 7 da manhã ás 9 da noite. Teleph. n. 1.555 3181

Espirita somnambulo

Consulta com clareza todos os segredos e mysterios da vida humana, fazendo desapparecer os atrazos, embaraços e rivalidades, por mais difficeis que sejam, e cura radical de qualquer molestia pelo espiritismo e sciencias occultas, diagnosticos, prognosticos scientificos, garantidos das 10 ás 4 e das 6 ás 8 da noite; praça da Republica n. 195. 3378

Alta cartomancia Egypciana e sciencias occultas

E. Dumas, iniciado nos mysterios do occultismo, desfaz qualquer difficuldade na vida como sejam: embaraços commerciaes, casamentos difficeis, unir os separados. Mudou, rua São Christovão, 284, proximo ao viaducto. 823

LEILÕES

AMANHÃ AMANHÃ

ESPOLIO
— DE —
AMELIA THEREZA DOS SANTOS DUARTE

LEILÃO
— DE —
— 4 —
PEQUENOS PREDIOS
A'
RUA BENEDICTO HYPOLITO
Ns. 75, 77, 79 e 81
CIDADE NOVA

Construcção de pedra e cal, madeiramento de lei, de porta e janella de frente, dividido da fórma seguinte:

Predio n. 75 — Com 2 salas, 3 quartos, corredor, área ao centro, cozinha, water-closet, tanques para lavagem e esplendido quintal

Predio n. 77 — Egualmente dividido como o de n. 75

Predio n. 79 — Com 2 salas, 2 quartos, corredor, cozinha, water-closet, tanques para lavagem e grande quintal

Predio n. 81 — Com 2 salas, 2 quartos, corredor, cozinha, water-closet, quintal e tanques para lavagem

Acham-se todos alugados, dando a renda de 500$000 mensaes

ELVIRO CALDAS

Devidamente autorizado por alvará do juiz do espolio de Amelia Thereza dos Santos Duarte

Venderá em leilão
AMANHÃ
Sabbado, 10 do corrente
A's 5 horas da tarde
EM FRENTE AOS MESMOS PREDIOS
— A' —
RUA BENEDICTO HYPOLITO
Ns. 75, 77, 79 e 81

os immoveis acima mencionados, os quaes serão vendidos livres e desembaraçados de quaesquer onus.

N. B. — Os srs. pretendentes poderão vêr e examinar os referidos predios, com permissão dos srs. inquilinos.

Signal de 20 o/o no acto da arrematação.

ANNUNCIOS

RODA DA FORTUNA

DERAM HONTEM

Antigo.........	150	Gallo
Rio...........	420	Cachorro
Salteado.......		Vacca

GARANTIA
757
Variantes—23—16—63—81—84 3181

PROTECTORA
914
Rio—8—10—914. Hoje ás 3 horas 3320

Operaria
882
3180

Sorteio da Capital
045
Rio 8—10—914 3319

A Garantia Federal
160
Rio—8—10—914. 4480

Aguia de Ouro
995
24—13—12—20 Hoje ás 19 horas 3318

Tira manchas

O Electric Japonez tira qualquer mancha, de graxa, pixe, gordura e tinta de oleo, em todos os tecidos de seda, lã e casemira, sem alterar as côres; vidro 1$500. Casa Postal, Ouvidor, 141 e Casa Bazin, Avenida Central, 131, Luiz Hermany, Gonçalves Dias, 67, e Casa Cirio, Ouvidor, 183.

!!! MALAS !!!

Liquidam-se a preços de leilão 1.500 malas de todas as qualidades e feitios, na

"MADRILENHA"
Marechal Floriano Peixoto, n. 140

AUGUSTO LEWIN

Mudou seu escriptorio e casa de machinas para a rua D. Geraldo n. 54; proximo da praça Mauá e Avenida Rio Branco. 1689

OURO

Compra-se ouro, prata, brilhantes e joias usadas; paga-se bem; praça Tira-

PANTHEON ZOOLOGICO

Dicifração. Foi muito falada, o papa Leão. 13
— 16 —
Para hoje
Era muito conhecido 3182

Antonio de Padua Faria

Muda-se para a rua de S. Christovão n. 301, onde fica á disposição de seus clientes, do dia 8 em deante. 1695

Pneumaticos e camaras de ar novas

Vende-se com grande desconto dos melhores fabricantes, de ns. 920|120 e 880|120 lisos e anti-derapantos; trata-se na rua da Alfandega n. 7, sobrado, das 11 ás 3 horas. 5284

Contrato

Traspassa-se um de grande armazem, e duas casinhas, em optimas condições. Na rua Maria José, 134, D. Clara, onde se trata. 1710

Pharmacia

Vende-se uma, em optimas condições; informa-se na travessa do Senado 3, proximo á praça da Republica, das 10 horas ao meio-dia. 1841

Paquetá

Aluga-se ou vende-se uma grande casa para familia de tratamento, na rua dos Frades n. 6. As chaves estão com o jardineiro, no canto da praia. Trata-se na rua d'Alfandega n. 28.

Encyclopedica

Casa que compra e vende de tudo, novo ou velho, nas compras paga mais vendas muito barato; não comprem em outra parte sem verificar os nossos preços; praça da Republica ns. 71 e 73, telephone 5092, Central. 1616.

A solda autogenia electrica

Mudou-se para a rua D. Geraldo, n. 80, esquina da Avenida Rio Branco. 2639

Escriptorios

Alugam-se magnificos compartimentos, proprios para escriptorios de advogados, etc., no elegante predio á praça Tiradentes ns. 18 e 20; trata-se nos Armazens Gaspar.

Sociedade Cooperativa de Responsabilidade Limitada

LUSO BRASILEIRA

Organizada em harmonia com a lei n. 1.637, de 5 de janeiro de 1907, e decreto n. 434, de 4 de junho de 1891, registrada na Junta Commercial do Rio de Janeiro.

Bonificação immediata de capitaes

SEDE SOCIAL: — AVENIDA RIO BRANCO, 110, 2º (Edificio do *Jornal do Brasil*)

Inicia as suas operações, amanhã, sabbado, ás 10 horas da manhã, com as seguintes series:

Séries	Taxa de garantia	Taxa de entrada	Total da inscripção	Liquidação
A	1$250	1$250	2$500	5$250
B	2$500	2$500	5$000	10$500
C	5$000	5$000	10$000	21$000
D	10$000	10$000	20$000	42$000
E	20$000	20$000	40$000	84$000
F	40$000	40$000	80$000	168$000
G	80$000	80$000	160$000	336$000
H	160$000	160$000	320$000	672$000

A liquidação será feita rigorosamente pela ordem numerica da inscripção, por chamada nos jornaes de maior tiragem.

A "Luso-Brasileira" publicará mensalmente os seus balancetes, discriminando o seu fundo de garantia, o seu fundo de reserva, as bonificações liquidadas, assim como facultará a sua escripturação aos seus associados. A directoria não póde, directa ou indirectamente, inscrever-se.

E' facultado aos seus associados o reembolso immediato em dinheiro da sua entrada, sempre que assim o queiram

DIRECTORIA

Presidente — Dr. Juvenal Lamartine, deputado federal, proprietario e capitalista.
Vice-presidente e consultor juridico — Dr. João de Souza Pereira Botafogo, advogado e proprietario.
Secretario — Dr. Antonio Freire, medico e capitalista.
Thesoureiro — Manoel J. Rodrigues, capitalista.
Gerente — Antonio Dias Sobrinho, proprietario.

CONSELHO FISCAL

Dr. Cesar de Magalhaens, medico, proprietario e capitalista.
Dr. F. da Motta Cardoso, advogado e capitalista.
Raul Sotto Maior, commerciante e proprietario.

2338

"A COMMERCIAL"

Empreza Anonyma de Capitalisação
RUA S. JOSÉ N. 20 Sobrado

Resultado de hontem

Serie "A"
Inscreveram-se 130 associados, serão pagos 30
Existem inscriptos 100 associados

Serie "B"
Inscreveram-se 80 associados, serão pagos 24
Existem inscriptos 56 associados

Serie "C"
Inscreveram-se 42 associados, serão pagos 14
Existem inscriptos 28 associados

Serie "D"
Inscreveram-se 9 associados, serão pagos 3
Existem inscriptos 6 associados

São convidados os associados a virem receber hoje 9 do corrente, as suas capitalisações, das 10 as 12 horas:

Serie A, a 12$500 cada associado, dos numeros 1 a 30 . . . . . . 375$000
Serie B, a 25$000 cada associado, dos numeros 1 a 24 . . . . . . 600$000
Serie C, a 50$000 cada associado, dos numeros 1 a 14 . . . . . . 700$000
Serie D, a 125$000 cada associado, dos numeros 1 a 3 . . . . . . 375$000

Continuam as inscripções.
A que maiores vantagens offerece.

O Secretario, Dr. L. NOGUEIRA — O Thesoureiro, Dr. B. ASSIS

2313

A TRIPLICE

Sociedade de Capitalização fundada de conformidade com a lei n. 173, de 10 de Setembro de 1893

Séde Provisoria: Rua Visconde de Inhaúma III - 1º andar
RIO DE JANEIRO

Succursal suburbana: Rua Archias Cordeiro 210, sobrado-MEYER
(EM FRENTE A' ESTAÇÃO)

Assim, são convidados a receber, nesta succursal, os peculios correspondentes ás suas inscripções os srs. mutuarios seguintes:

SERIE OPERARIA	Nos.	. . . . . .	117 a 161
« A	Nos.	. . . . . .	105 a 165
« B	Nos.	. . . . . .	46 a 46

PECULIOS PAGOS HONTEM 6:060$000

Esta Succursal inicia hoje a inscripção das seguintes novas séries de peculios:

Serie especial — contribuição	3$000 — peculio	6$000
« C	«	30$000	« 60$000
« Op	«	5$000	« 10$000
« A	«	10$000	« 20$000

As inscripções do dia serão feitas das 7 ás 17 horas da tarde e diariamente se effectuarão os pagamentos das 9 ás 15 horas de accordo com as chamadas publicadas no Correio da Manhã e Gazeta de Noticias.

Os pagamentos serão feitos em troca dos respectivos recibos

2330

A CAPITALIZADORA

Approvada pelo decreto n. 11.184, de 7 de outubro de 1914

Sociedade de seguros de vida com resgate immediato

SÉDE: RUA SETE DE SETEMBRO, 67, 1º ANDAR

SUCCURSAES: — Rua Dr. Dias da Cruz n. 109, Meyer — Rua Visconde do Rio Branco n. 463 — Nictheroy.

As inscripções do dia serão feitas até ás 3 horas da tarde e diariamente far-se-ão os pagamentos, das 10 ás 3 horas do mesmo dia, de accordo com os editaes affixados na thesouraria.

Séries	Peculios	Contribuições
"A"	400$000	200$000
"B"	40$000	20$000
"C"	200$000	100$000
"D"	100$000	50$000
"E"	20$000	10$000

Os pagamentos dos peculios das séries *A, B, C, D e E*, já attingiram, até esta data, a elevada somma de 150:040$000, excluindo-se desta somma as importancias de peculios pagos pelas succursaes do MEYER e NICTHEROY.

A sociedade "A CAPITALIZADORA" convida os srs. socios a comparecerem das 10 ás 3 horas da tarde, á rua Sete de Setembro n. 67, 1º andar, afim de se liquidarem os respectivos peculios, conforme se vê da nota abaixo:

SE'RIE "B" — Socios que, de cada inscripção de 20$000, recebem 40$000 Ns. 1.053 a 1.057
SE'RIE "D" — Socios que, de cada inscripção de 50$000, recebem 100$000 N. 267
SE'RIE "E" — Socios que, de cada inscripção de 10$000 recebem 20$000 Ns. 1.603 a 1.622

Importancia paga de 28 de setembro a 3 de outubro.... 154:500$000

Os pagamentos serão feitos, de hora avante, das 10 ás 3 horas da tarde, na propria séde da Sociedade "*A Capitalizadora*, á rua Sete de Setembro n. 67, 1º andar.

SUCCURSAL DO MEYER
RUA DR. DIAS DA CRUZ N. 109

Series iniciadas em 5 do corrente.

São convidados os srs. socios inscriptos nesta Succursal, a comparecerem no escriptorio, á rua Dr. Dias da Cruz n. 109, das 4 ás 6 horas da tarde, afim de liquidarem os respectivos peculios, conforme se vê da nota abaixo:

SERIE B. — SOCIOS QUE DE CADA INSCRIPÇÃO DE 20$000, RECEBEM 40$000
Adauto Moreira, 9 inscripções . . . 360$000
SERIE D. — SOCIOS QUE DE CADA INSCRIPÇÃO DE 50$000, RECEBEM 100$000
Dyonisio de Castro, 1 inscripção . . . 100$000
SERIE E. — SOCIOS QUE DE CADA INSCRIPÇÃO DE 10$000, RECEBEM 20$000

D. Zizinha da Silva, 2 inscripções	40$000
Ernani Figueira, 2 inscripções	40$000
Waldemar M. Oliveira, 5 inscripções	100$000
Candido Cabral, 1 inscripção	20$000
Paulino Mariano, 1 inscripção	20$000
D. Marianna Araujo, 3 inscripções	60$000
Viuva Araujo, 3 inscripções	60$000
Francisco Leal Arnaud, 5 inscripções	100$000
Enrico da Silva Neves, 4 inscripções	80$000
D. Paulina Vieira da Costa, 5 inscrip.	100$000
A. Costa, 8 inscripções	160$000
Total do pagamento Rs.	1:240$000
Pagamentos effectuados até esta data Rs.	10:110$000

As inscripções começam ás 7 horas da manhã e encerram-se ás 6 horas da tarde.

Os pagamentos são sempre realizados nesta Succursal, das 4 ás 6 horas da tarde.

A chamada dos numeros acima, mencionados, referem-se ás inscripções sómente até ás 3 horas da tarde, devido á necessidade de organização das listas destinadas á imprensa.

SUCCURSAL EM NICTHEROY
RUA VISCONDE RIO BRANCO N. 463, SOBRADO

SÉRIE B—Socios que de cada inscripção de 20$, recebem 40$000
A. J. da Silva, 1 inscripção . . . 40$000
SÉRIE D—Socios que de cada inscripção de 50$, recebem 100$000
Antonio José Teixeira, 1 inscripção . . . 100$000
SÉRIE E—Socios que de cada inscripção de 10$, recebem 20$000
A. de Sá, 7 inscripções . . . 140$000

Total a pagar:

Série B.	40$000
Série D.	100$000
Série E.	140$000
	280$000
Importancia paga até 8 de outubro	20:640$000
	20:920$000

A REIVINDICADORA

SOCIEDADE MUTUA DE SEGUROS DE VIDA E RESGATES IMMEDIATOS DE CAPITAL

Séde: AVENIDA RIO BRANCO 137 1º andar
(Sobre o Cinema Odeon)

HOJE — INAUGURAÇÃO DE MAIS UMA SERIE POPULAR — HOJE

Série	Contribuição unica	Peculio
F	15$000	30:000$000

A Companhia continúa a operar em todas as demais séries já inauguradas.

Chamadas para o pagamento de hoje:

SERIE A — Peculios de 200$000, serão pagos hoje os portadores das inscripções de ns. 1 a 7.
SERIE C — Peculios de 100$000, serão pagos hoje os portadores das inscripções de ns. 1 a 17.
SERIE B — Peculios de 40$000, serão pagos hoje os portadores das inscripções de ns. 1 a 70.
SERIE D — Peculios de 20$000, serão pagos hoje os portadores das inscripções de ns. 1 a 108.
SERIE E — Peculios de 10$000, serão pagos hoje os portadores das inscripções de ns. 1 a 68.

OS PAGAMENTOS SERÃO EFFECTUADOS DAS 9 A'S 11 HORAS DA MANHÃ, NA THESOURARIA

2339

NICKEIS

Vendem-se com o desconto de 2 % de 100$000 para cima. Avenida Rio Branco 87, sobrado.

Caixa de Conversão

Compram-se notas conversiveis — João Dale, rua da Alfandega n. 25, 1º andar, sala dos fundos. 990

Dr. Affonso Nery

Consultas, das 10 ás 11, na pharmacia da travessa do Bomjardim 132, defronte da rua D. Feliciana. 5213

Zinco em folhas

Compram-se folhas de zinco usadas, na rua da Carioca, 60 e 62, Cinema Ideal. 3320

"A VELOX"

Chamada para pagamento:

Série Operaria (iniciada hontem)

Heitor Corrêa — 1 a 20.	200$000
José Costa Gonçalves — 21 a 33	130$000

Série Carioca (iniciada hontem)

Heitor Corrêa — 1 a 18.	540$000

Série Velox (iniciada hontem

Heitor Corrêa — 1 a 15.	750$000
	1:620$000

Série B

Dermeval Rocha — 76 e 77	80$000
	1:700$000

2 345 — A Directoria

A DUPLICADORA

SOCIEDADE DE SEGUROS POR CAPITAL

Séde provisoria: ROSARIO, 12[illegible]

SOBRADO
— RIO DE JANEIRO —

Nenhuma fórma de seguros offerece uma liquidação tão rapida, quanto esta instituida pela A DUPLICADORA, desde que a simples inscripção de socios permitte a liquidação de peculio.

Convidamos a comparecerem na pagadoria, afim de receberem seus peculios os srs. abaixo mencionados:

SÉRIE I
Inscripções de 200$000 — Peculios de 400$000
Candido Benevenuto, Carlos P. Santos e Manoel de Andrade, Ns. 60 a 62.

SÉRIE II
Inscripção de 100$000 — Peculios de 200$000
Manoel Vianna, Antonio Martins, Pedro da Costa e Silva, Pedro de Almeida e Custodio Rodrigues. Ns. 89 a 93.

SÉRIE III
Inscripção de 50$000 — Peculios de 100$000
J. Vieira, T. A. Silva e L. S. Araujo, Ns. 175 a 180.

SÉRIE IV
Inscripções de 30$000 — Peculios de 60$000
J. Barral e Virgilio Silva, Ns. [illegible] a 264.

AGENCIA DE NICTHEROY

Getulio Viriato — 3ª série..	100$000
Joaquim Soares — 4ª série..	60$000
Pagamento de hoje.	3:240$000
Pagamento anterior.	81:040$000
Pagamentos até hoje.	84:280$000

(2291)

DENTISTA

Dr. Moreira Senna, especialista em extracções completamente sem dôr, garante todos os demais trabalhos; systema americano; preços bastante reduzidos e em prestações; das 8 da manhã ás 8 da noite, á rua Marechal Floriano, 46, proximo á rua dos Andradas; telephone, 30, Norte. 2029

Madeiras e serraria a vapor

MESQUITA BASTOS & COMP.

RUA DA MISERICORDIA NS. 50 A 54

Grande sortimento de pinhos, madeiras do paiz e cimentos; serrão-se e apparelhão-se assoalhos, forros, portaes, cimalhas, molduras e gregas; remettem-se para a capital e interior, com rapidez e a preços razoaveis. Telephone n. 946, Central. 3360

LOMBRIGAS

São expellidas com o LICOR DAS CREANÇAS (Tonaceto composto), do dr. Monte Godinho, approvado pela Directoria Geral de Saude Publica e Assistencia Publica do Estado do Rio.

E' o melhor remedio contra as lombrigas e molestias devidas á vermes. E' infallivel e não se altera.

E' de gosto agradavel, não exige dieta nem purgantes. Não é venenoso, não irrita os intestinos. E' tão bom que é muito receitado pelos medicos. Drogaria do Povo, rua de S. José n. 61, e em todas as drogarias.

DR. ED. MEIRELLES

DOENÇAS INTERNAS — VIAS URINARIAS — TRATAMENTO RAPIDO DA GONORRHÉA, estreitamento da urethra, syphilis, hydrocele, sem operação. Exame, com illuminação da urethra, bexiga, ureteres, recto, e o seu tratamento pela electricidade, exame microscopio dos corrimentos, de sangue, etc. Applica o "606" e o "914". Tratamento das doenças do estomago e intestinos. Rua Sete de Setembro 213, das 3 ás 6. Haddock Lobo n. 458. 3276

Bons empregos

Quereis obtel-os? Aprendei escrever á machina com os dez dedos, sem olhar o teclado, na Escola Underwod, a 10$ e 15$ mensaes. Avenida Rio Branco 108. 5687

JUIZ DE FO'RA

Vende-se por preço modico, o grande Hotel Familiar, na cidade de Juiz de Fóra, á rua Quinze de Novembro esquina da rua Halfeld, Estado de Minas, tendo excellente freguezia, perto da estação com optimas accommodações para familias e viajantes. O motivo da venda é porque a proprietaria tem que mudar-se para o Rio. Trata-se com o sr. Manoel Oliveira, á rua da Assembléa n. 123, Rio, ou a proprietaria, Juiz de Fóra. 5676

DIABETES

O professor dr. Leonissa, da Academia de Sciencias de Portugal, etc., garante fazer desapparecer o assucar em 15 dias. Clinica geral, operações e partos. Consultorio: rua da Carioca, 26, de 1 ás 3 horas da tarde. 2964

Pharmacia

Vende-se a pharmacia Americana, á Avenida Mem de Sá, 45; negocio decidido. O motivo da venda o proprietario explicará. 5066

Gonorrhéa

Por mais antiga que seja cura-se radicalmente com a injecção seccativa Dias, não causa dôr a sua applicação; A' venda á rua Estacio de Sá 66, rua do Hospicio 9. Andradas 43 e Uruguayana n. 120. 1186

PEQUENOS ANNUNCIOS

VENDAS EM LEILÃO

J. Lages

ARMAZEM E ESCRIPTORIO — RUA DO HOSPICIO, 85

Telephone n. 1901

Leilões a effectuarem-se na semana de 5 a 10 de outubro de 1914.

Dia 10, Sabbado, 10, ás 11 1/2 horas: Leilão de joias á travessa da Barreira, 7, casa de penhores Cahen.

IMPLORANDO A CARIDADE

Por intermedio desta redacção, appellam para a caridade publica, as seguintes pobres:

ELVIRA DE CARVALHO, pobre, cega e sem amparo de familia.

EURIDES TEIXEIRA, pobre mulher, mãe de 5 filhinhos, entre os quaes dois gemeos, tendo o seu marido entrevado.

FRANCISCA DA CONCEIÇÃO BARROS, cega de ambos os olhos e aleijada;

SENHORA ENTREVADA, da rua [illegible] de Mattosinhos, 34, doente, impossibilitada de trabalhar, tendo duas filhas [illegible]

VIUVA AMANCIA, com 83 annos de edade, quasi cega;

VIUVA ANGELA PECORARO, com 86 annos de edade, completamente cega e paralytica;

VIUVA ANNA DO AMARAL, cega, além disso doente e sem ninguem para sua companhia, recolhida a um quarto;

VIUVA LUIZA, com oito filhos menores;

VIUVA MARIA EUGENIA, pobre velha e sem o menor recurso para a sua subsistencia;

VIUVA SANTOS, com 68 annos de edade, gravemente doente de molestias incuraveis;

MARIA NAZARETH, pobre ceguinha, muito doente e desprovida de qualquer recurso.

AMAS SECCAS E DE LEITE

AMA. — Precisa-se, preferindo-se portugueza, para todo serviço, dormindo no aluguel; Manoel Victorino n. 505 — Piedade. 1712 A

PRECISA-SE de uma mocinha para ama secca e mais serviços, em casa de pequena familia, á rua S. Pedro n. 263, sobrado. 1936 E

PRECISA-SE de uma ama secca, de confiança e carinhosa, para uma creança; rua Conde de Bomfim, 261. 2263 A

Cozinheiros e cozinheiras

ALUGA-SE uma boa cozinheira para o trivial de casa de pequena familia; na rua da Misericordia 36. 2283 B

ALUGA-SE uma boa cozinheira fazendo questão de ir para Nictheroy; trata-se na rua Torres Homem 201. 2070 B

ALUGA-SE uma cozinheira de forno e fogão, para casa de familia; trata-se na rua Christovão Colombo n. 101. Cattete. 1941 B

ALUGA-SE uma cozinheira do trivial; na rua do Riachuelo 31, quarto 33. 1639 B

ALUGA-SE uma cozinheira do trivial, na rua Vinte e Quatro de Maio n. 100, estação do Riachuelo. 1717 B

ALUGA-SE uma cozinheira com pratica de pensão; na rua Gomes Carneiro 34, sobrado. 1870 B

ALUGA-SE uma moça de 18 annos para ama secca e serviços leves; trata-se na rua do Carmo 67, sob. 1922 E

PRECISA-SE de um cozinheiro para casa de familia, á rua Mariz e Barros n. 49. 1999 B

PRECISA-SE de uma cozinheira de forno e fogão, durma no aluguel. Rua Desembargador Isidro, 110. Telephone n. 463, Villa. 1933 D

PRECISA-SE de uma cozinheira para casa de familia estrangeira, que durma no aluguel, na rua Leopoldo, 99. Andarahy. 1896 B

PRECISA-SE de uma cozinheira, na rua Possolo n. 62, Andarahy. 1860 L

PRECISA-SE de uma cozinheira na rua Magalhães Castro n. 79, Estação de Riachuelo. 1730 B

PRECISA-SE de uma cozinheira; na rua Dr. José Hygino, 245. 1734 B

PRECISA-SE de uma cozinheira que durma no aluguel; rua Elcone n. 14, largo de Catumby. 1791 B

PRECISA-SE de uma cozinheira, sendo branca, para um casal; avenida Passos ns. 77 e 79. 3931 B

PRECISA-SE de uma cozinheira de forno e fogão, para casa de tratamento; rua Dr. Maia Lacerda n. 95, Estacio de Sá. 1916 D

PRECISA-SE de uma boa cozinheira; á rua Parahyba n. 32 — Engenho Velho. 2126 B

CREADOS E CREADAS

PRECISA-SE de uma boa criada, á rua Aristides Lobo, 110. 1930 D

PRECISA-SE de uma criada para cozinhar e lavar, rua Emilia Guimarães, 15. Catumby. 1924 J

PRECISA-SE de uma creada á rua do Senatorio n. 154, trata-se das 7 da manhã ás 8 horas. C

PRECISA-SE de uma creada para arrumadeira e engommadeira, que seja pessoa de toda confiança e que dê referencias da sua conducta. Trata-se na rua Conde de Bomfim, 563. 1706 D

PRECISA-SE de uma creada para cozinhar e lavar; rua S. Francisco Xavier n. 739. 1648 B

PRECISA-SE de um rapaz, para creado na rua do Hospicio n. 222, dentista. 1821 D

PRECISA-SE de uma creada que saiba todo serviço de casa de familia e que tenha pratica de lavar e engommar; rua do Chichorro, 45-M, Catumby. 1918 D

PRECISA-SE de uma criada para lavar e cozinhar para um casal sem filhos. Rua Barão de Ubá n. 126, proximo á rua Haddock Lobo, pavimento terreo. 1982 C

PRECISA-SE de uma creada que durma no aluguel, para cozinhar e lavar, na rua S. Januario, 137. 3140 D

PRECISA-SE alugar uma creada para todo o serviço; á rua Chrisostomo n. 32, Catumby. 2095 D

PRECISA-SE de uma creada para serviço domestico; rua S. Christovão n. 410. 2068 D

PRECISA-SE de uma creada para casa de casal modesto e sem filhos; Duarte Teixeira, 109—Dr. Frontin. 2091 C

EMPREGOS DIVERSOS

ALUGA-SE uma moça de côr para arrumadeira; na rua Desembargador Isidro n. 49. Fabrica. 2272 C

ALUGA-SE uma empregada portugueza para arrumadeira; trata-se na rua Senador Pompeu 180, 2º and. 2252 C

ALUGA-SE uma boa arrumadeira para familia ou pensão; na rua Christovão Colombo 101. Cattete. 1942 C

ALUGA-SE uma habilissima lavadeira e engommadeira, para casa de familia de muito tratamento; trata-se na rua Dr. Pessoa de Barros 57. Estacio de Sá. J

ALUGA-SE uma boa lavadeira para casa de familia, de preferencia roupa de creança e senhora. Dirija-se á rua Barão de Ubá n. 89. 1640 L

ALUGA-SE um rapaz afiançado, com pratica de limpeza de consultorio, ou outro serviço. Pede-se a quem precisar dirijam-se á rua Formosa 287. 1782 D

ALUGA-SE uma senhora portugueza e uma filha de 14 annos de boas qualidades, uma para arrumadeira e outra ama secca de pequena familia de respeito, quarto n. 2; rua Capitão Felix n. 12. São Christovão. 13853 D

AJUDANTE de guarda-livros, deseja collocar-se. Tem attestado do seu procedimento e não exige grande ordenado. Cartas para á rua Silva Manoel n. 122, com iniciaes B. L. A. 1917 D

DACTYLOGRAPHO offerece-se um portuguez, sabendo regularmente inglez, francez. Cartas a J. Silva; rua Fazenda do Mat, 51—Dr. Frontin, Sá. 1694 D

OFFERECE-SE uma moça branca, para arrumadeira e mais serviços, para casa de familia, quem desejar póde dirigir-se á rua Riachuelo, 353, quarto 4. 1770 D

OFFERECE-SE, para escriptorio, um moço, conhecendo todo o expediente e escripta a machina, em portuguez e francez; F. Costa; Senhor de Mattosinhos n. 35. 2203 S

OFFERECE-SE uma senhora de edade, com bastante pratica para [illegible]; informa-se por favor, na casa Lapport, avenida Central, 64, com o sr. Fortes. 2259 D

OFFERECE-SE uma moça para serviços domesticos, com ou sem pessoa de familia, procurar á rua da Lapa n. 21, [illegible] 2271 E

OFFERECE-SE um moço estrangeiro, educado, sério, de discreta cultura, falando francez e italiano, para hotel, casa de pensão ou de bons familias, dando boas informações. Não faz questão de ordenado. Cartas para o escriptorio deste jornal, para S. 2260 D

PRECISA-SE de rapazes e senhoras bem relacionados, intelligentes, para representantes da "Garantia Predial". Offerecem-se optimas vantagens. Rua do Theatro n. 11, sobrado. 1699 D

PRECISA-SE de uma empregada que saiba lavar e cozinhar para pequena familia; na rua Senador Euzebio numero 318. 1666 D

PRECISA-SE de 10 pessoas bem relacionadas, para uma empreza de utilidade, podendo tirar 5$ a 10$ diarios, sem grande esforço, bastando apenas actividade; á rua do Hospicio, 103, sobrado, sala n. 6, das 9 ás 5. 1728 S

PRECISA-SE de uma senhora de edade para tomar conta de um casal sem filhos, que saiba cozinhar e lavar; na rua Borges Monteiro n. 80 — Engenho de Dentro. 1643 C

PRECISA-SE de uma empregada para todo serviço, em casa de casal sem filhos; trata-se na rua S. Francisco Xavier n. 882. 1653 C

PRECISA-SE de uma empregada para todo serviço, em casa de pequena familia; rua B. de Itapagipe, 30. 1711 D

PRECISA-SE de uma menina de 13 a 15 annos, para ama secca; na ladeira do Russell n. 41. 1764 A

PRECISA-SE de uma pequena, preferindo-se de côr e que seja do interior, para serviços leves, em casa de pequena familia; Jacarépaguá, bonde Freguezia; ladeira da Matriz, 129. 1777 D

PRECISA-SE de uma empregada para serviços leves; á rua Junqueira Freire n. 19, praça A. Penna. 1790 C

PRECISA-SE de uma aprendiz com pratica, para um atelier de costura, particular; á rua do Rosario, 177, sob. 1790 D

PRECISAM-SE officiaes de bicos e um distribuidor; rua 7 de Setembro n. 59. 1785 D

PRECISA-SE de uma empregada para lavar e passar roupa, para pequena familia, 30$; 19 de Fevereiro, 54. 2311 D

PRECISA-SE de uma pequena para serviços leves e aprender a coser. Rua dos Artistas, 113. Aldeia Campista. 1942 D

PRECISA-SE de uma mocinha na rua General Canabarro, 36-6, para serviços leves. S. Christovão. 1840 L

PRECISA-SE de uma empregada para todo serviço de um casal, excepto lavar e engommar. Rua Barão de Pirassinunga n. 32. Fabrica das Chitas. 1944 C

PRECISA-SE de boa costureira perfeita em saias, paga-se bem. Rua do Theatro ns. 11 e 13, Loja do Povo. 1842 D

PRECISA-SE um official sapateiro obra nobre e um para concerto. Itacurosa. 1841 D

PRECISA-SE de bons agentes de ambos os sexos. Ordenado e commissão. Hospicio, 77, sobrado. 1960 E

PRECISA-SE de uma senhora de meia edade para ajudar o serviço de pequena familia, dá-se casa, comida e 20$ por mez, na rua dos Invalidos n. 80, loja; quer-se pessoa séria. 1996 C

PRECISA-SE de ajudantes e aprendizas de costureira; rua Conde de Bomfim n. 79. 1583 D

PRECISA-SE de uma boa arrumadeira e copeira portugueza; na rua das Dores n. 17—E. de T. os Santos. C

PRECISA-SE de moços activos e afiançados para a venda a varejo de artigos de confeitaria. Boas condições. Rua do Uruguay n. 247. 2189 D

PRECISA-SE de um bom buteiro de alfaiate; na rua da Carioca n. 22, sobrado. 2282 D

PRECISA-SE de uma menina para serviços leves; á travessa José Bonifacio n. 18 — T. os Santos. 2198 D

PRECISA-SE de uma empregada para casa de pequena familia; na rua Barão de Ubá, 24, casa XII. 2216 D

PRECISA-SE de um engraxate, no largo da Carioca n. 17, (Salão da Ordem). 2238 D

PRECISA-SE de officiaes sapateiros, para obras de creança, manivella; rua Barão de Guatemy n. 126, sobrado, fundos. 1943 D

PRECISA-SE de uma empregada que durma no aluguel; na rua Tenente Costa n. 19, Meyer. 2129 C

PRECISA-SE de uma empregada para ama secca e mais serviços; á rua de S. Pedro, 263, sobrado. 2237 C

UMA senhora, com uma filha moça, trabalha em costura, tem muita pratica de todos os serviços domesticos, deseja empregar-se como governante de uma senhora ou senhor de respeito. Cartas neste jornal, com iniciaes A. A. 2309 S

CENTRO DA CIDADE

ALUGA-SE o grande armazem da rua da Quitanda n. 189, proprio para atacado. 5140 E

ALUGAM-SE uma grande sala e quarto de frente com direito á cozinha e quintal; na rua Costa Bastos n. 87. Preço, 80$000. 8 E

ALUGA-SE uma sala mobilada, a um casal sem filhos; na rua de Rezende 161-II. 4970 E

ALUGA-SE um bom predio á rua da Prainha n. 5; para informações á rua Theophilo Ottoni n. 90. 3142 E

ALUGA-SE o predio da rua da Prainha n. 17. Informações no Hotel Avenida, quarto 19. 888 E

ALUGAM-SE ou edificam-se casas em 11 meses, no valor de 5:000$, 8:000$, 16:000$ e 24:000$, para serem pagas em 100 prestações mensaes, sem fiador; o prestamista só inicia o pagamento, depois de residir no predio; mais informações, rua Sachet n. 8, sobrado. 1341 E

ALUGA-SE o sobrado da rua Benedicto Hyppolito 184, casa nova, aluguel 130$; chaves na casinha I. 1832 E

ALUGA-SE o sobrado de dois andares, novo, da rua da Alfandega 114. Trata-se na travessa do Commercio 20. 1172 E

ALUGAM-SE por 142$ os predios da rua Barão de Bom Retiro ns. 111 e 119, com bons commodos e quintal; as chaves estão no n. 132, armazem e trata-se na rua do Hospicio 144, sob. 1872 E

ALUGA-SE 40 a 50$, em casa de familia, a moços ou a casal, quartos com luz electrica, independentes, com toda a commodidade; na rua Monte Alegre 37, proximo ao Riachuelo. 6196 E

ALUGA-SE um bom sobrado, na rua Barão de S. Felix n. 189; as chaves na loja e trata-se na rua da Assembléa numero 96. 1748 E

ALUGA-SE o 2º andar do predio da rua da Misericordia n. 65; trata-se no mesmo, loja. 1758 E

ALUGA-SE o sobrado da rua Conselheiro Saraiva 21; trata-se na rua da Quitanda 163. 1763 E

ALUGA-SE um bom quarto, com ou sem mobilia, em casa séria, onde não ha mais inquilinos; na rua Sete de Setembro n. 229, sob. 1733 E

ALUGAM-SE boas salas para escriptorios; na rua da Quitanda 165. 1762 E

ALUGAM-SE bons commodos a pessoas decentes e por preços modicos, casa socegada, com duas frentes, na rua Visconde de Rio Branco 37, sobrado, fundos, com o encarregado. 1727 E

ALUGA-SE o esplendido sobrado da rua de S. José n. 64; as chaves estão no n. 66, onde se trata. 1632 E

ALUGA-SE o 2º andar do predio da rua do Hospicio n. 49; trata-se no armazem. 1181 E

ALUGA-SE uma bonita sala de frente, independente, [illegible] no largo de Capim 8. 1783 E

ALUGA-SE o 1º andar do predio da rua General Camara n. 21; trata-se na loja. Aluguel modico. 1331 E

ALUGA-SE a loja do predio da avenida Gomes Freire n. 83, com accommodações para familia; [illegible] 1933 E

ALUGA-SE o magnifico sobrado da rua das Marrecas 78; as chaves estão na loja; trata-se na rua Larga 67. 1789 E

ALUGAM-SE dois commodos a moços solteiros [illegible] 1788 E

ALUGAM-SE a 25$, 30$ e a 35$ quartos [illegible] Monte Alegre 93 e 121, proximo á Riachuelo. 1924 E

ALUGA-SE em casa de familia, uma [illegible] 1789 E

ALUGA-SE um bom 2º andar, proprio para pequena familia [illegible] Alfandega 83; trata-se na loja. 1806 E

ALUGA-SE um quarto para rapaz; na rua da Quitanda 50, 1º and. 1806 E

ALUGA-SE um magnifico e espaçoso escriptorio, claro e fresco, com sala de espera mobilado; na rua do Carmo, 71, 1º andar. 1745 E

ALUGA-SE sala e alcova, em casa de familia, a casal sem filhos; na rua do Rezende 139. 1778 E

ALUGA-SE sala de frente e um quarto, independentes, com luz electrica, em casa de familia séria; na rua de S. José 46. 1831 E

ALUGA-SE um espaçoso escriptorio, com direito a luz; na rua do Ouvidor 82, 1º andar. 3143 E

ALUGA-SE um quarto em casa de familia, com ou sem pensão, a senhora só ou a moços. 1829 E

ALUGA-SE um quarto em casa de familia, a um casal sem filhos ou a moços do commercio; na avenida Mem de Sá n. 68. 1317 E

ALUGA-SE um quarto de frente, com todas as commodidades, em casa de uma familia, a pessoas de respeito; na rua dos Invalidos 26. 1823 E

ALUGA-SE um commodo em casa de familia, a moços solteiros; na rua da Prainha 68, sob. 1825 E

ALUGAM-SE quartos mobilados, com luz electrica, a 30$ e 40$, para solteiros; na avenida Rio Branco 7, 2º and. 1828 E

ALUGA-SE o pavimento terreo da avenida Gomes Freire n. 116; ve re tratar no mesmo, das 11 ás 13. 1932 E

ALUGAM-SE a moços solteiros, dois bons commodos de 45$ a 50$, com mobilia e luz electrica; na avenida Central n. 11, 2º andar. 1810 E

ALUGA-SE sala de frente, limpa 55$, na rua dos Invalidos 212, é junto á rua do Riachuelo, a casa tem electricidade, cozinha e quintal. 1820 E

ALUGA-SE um quarto em casa de familia, só a moços; na Chacara da Floresta n. 2, rez-do-chão. 1808 E

ALUGA-SE o sobrado da avenida Gomes Freire n. 118; ver e tratar no n. 116, pavimento terreo, das 11 ás 13. 1940 E

ALUGAM-SE commodos completamente independentes, a 30$ e 40$, na rua dos Invalidos 212, predio novo, a casa tem electricidade. 1834 E

ALUGAM-SE uma sala e um gabinete de construcção moderna, no melhor ponto da rua Sete, com ou sem mobilia, para medico ou dentista. Ver e tratar na rua 7 de Setembro, 191, 1º andar. 1794 E

ALUGA-SE uma sala mobilada, com ou sem pensão, para casal ou moços; na rua do Areal 1, defronte ao Senado Federal. 2322 E

ALUGA-SE a familia de tratamento o primeiro pavimento da rua do Rezende 77, casa nova, com quatro quartos, duas salas, saleta, copa, esplendida cozinha, despensa, boa installação sanitaria para casa e credos, grande quintal, etc., etc. Preço 300$. Está aberto das 9 ás 5 horas. 3321 E

ALUGA-SE por 100$ a casa da travessa do Bandeira, 11, no centro da cidade, a um minuto da rua do Riachuelo; as chaves no n. 13. Trata-se na rua da Assembléa, 44. 1714 E

ALUGA-SE um pequeno quarto com janella e com pensão, por 70$, em casa de familia, a moço solteiro; na rua General Camara 116, 2º and. 2009 E

ALUGA-SE uma casinha com todas as commodidades, sita á ladeira Senador Dantas n. 3. 2010 E

ALUGAM-SE duas salas de frente, proprias para alfaiate ou outra officina qualquer; na rua Senhor dos Passos 31. Botequim. 1995 E

ALUGA-SE o grande armazem n. 24 da rua General Camara, bem limpo e espaçoso, entre as ruas Primeiro de Março e Candelaria; trata-se na rua da Asembléa n. 38, sobrado. 3293 E

ALUGA-SE um magnifico predio, independente, em sitio o mais recreativo e atrahente, com illuminação electrica, duas grandes salas, quatro espaçosos quartos, uma linda varanda, porão, terraço, jardim, muita agua e todos os confortos que possam desejar-se. Trata-se na rua da America n. 184, armazem, onde se diz. 2240 E

ALUGA-SE um esplendido quarto com pensão, na rua General Camara 78, proximo á Avenida. 2902 E

ALUGA-SE em casa de uma senhora distincta, estrangeira, uma sala e um quarto, ricamente mobilados, com ou sem pensão com todo o conforto, a casal de finissimo tratamento ou a cavalheiro distincto, a casa não tem outro inquilino; na rua da Assembléa 123, 2º and. 2218 E

ALUGA-SE o 2º andar do predio da rua do Hospicio n. 49; trata-se no armazem. 2212 E

ALUGA-SE o predio da rua dos Invalidos n. 33, com bom armazem. As chaves estão na mesma rua n. 80, onde se informa. 2200 E

ALUGA-SE o confortavel predio n. 20, á rua dos Invalidos, todo reformado, proprio para familia de tratamento, com cinco bons quartos, duas salas, copa e mais dependencias, tendo espaçoso quintal. Para ver, das 3 ás 4 1/2 da tarde tratar á rua Assembléa 38, sobrado. 3192 E

ALUGA-SE uma sala de frente a casal ou a moços solteiros; na rua General Caldwell 278, sobrado. 2188 E

ALUGA-SE uma cozinheira com pratica de pensão; na rua Gomes Carneiro 34, sobrado. 2098 E

ALUGA-SE um espaçoso quarto a rapaz solteiro, em casa de familia; na rua da Constituição 15. 2082 E

ALUGA-SE um quarto em casa de familia, tem luz electrica e chuveiro, só se aluga a rapazes limpos; na rua de São Pedro n. 140, sobrado, preço 60$. 2094 E

ALUGA-SE uma lavadeira e engommadeira, com pratica de lustro; na rua Senhor dos Passos, 198. 2020 E

ALUGA-SE um bom quarto de frente com luz electrica, com ou sem mobilia, em casa de familia; na avenida Henrique Valadares, 23, terreo, continuação da rua da Relação. 2100 F

ALUGA-SE um quarto com todas as commodidades; na rua de S. José 72, 3º andar. 2286 E

ALUGA-SE um esplendido e novo quarto, em casa de familia, tem luz; na rua da Constituição 36. 3243 E

ALUGAM-SE duas lindas salas de frente, bem mobiladas, luz electrica, preço razoavel; avenida Rio Branco n. 15, 2º andar. 2265 E

ALUGA-SE um bonito sobrado com boas accommodações para familia, faz frente para duas ruas, todos os commodos têm janellas; rua de S. José 1. 2832 E

ALUGA-SE um bom commodo em casa de pequena familia, a moços decentes; na rua do Senado 255. 3283 E

ALUGA-SE o sobrado novo da rua Evaristo da Veiga 144, com um bonito terraço; trata-se na loja. 2332 E

GUARANESIA INFALLIVEL NAS DOENÇAS DO ESTOMAGO, INTESTINOS E CORAÇÃO

EM TODAS AS PHARMACIAS E DROGARIAS — DEPOSITARIOS: CAMPOS HEITOR & C.

ALUGA-SE por seis mezes, um optimo escriptorio mobilado; para ver e tratar na rua General Camara 88, sob. 2002 E

ALUGA-SE na rua Senador Dantas 52, um quarto pequeno por 20$. 1988 E

ALUGA-SE em casa de familia uma sala mobilada, a senhores distinctos e um quarto. Tem telephone e electricidade. Rezende, 198 (esq. de Riachuelo). 2017 E

ALUGA-SE um esplendido quarto, para moços solteiros; na rua Marechal Floriano Peixoto 87, sob. 1959 E

ALUGA-SE o predio da rua Visconde de Paranaguá n. 15; as chaves estão na rua Taylor, esquina da rua da Lapa. Trata-se na rua do Ouvidor 14, loj. 1961 E

ALUGA-SE um primeiro andar para familia, proximo á rua da Misericordia; trata-se na rua D. Manoel 33, onde está a chave. 1831 E

ALUGA-SE a casa pintada de novo do 3º pavimento da rua Menezes Vieira 97, a chave no armazem do canto da rua da Relação e trata-se na rua D. Manoel n. 33. 1824 E

ALUGA-SE um armazem, tem commodos nos fundos, para familia, na rua Senhor dos Passos n. 135 as chaves estão no sobrado e trata-se na rua da Misericordia 54, serraria. 1959 E

ALUGA-SE uma boa casa de morada, á rua do Costa Barros n. 8; as chaves estão pegado; tem bons commodos, agua, luz, porão; aluguel, 140$; trata-se á rua Visconde de Inhauma 78. 1828 E

ALUGA-SE um bonito 1º andar, para pequena familia, de todo respeito, á rua da Quitanda 186; trata-se no 2º andar. 1863 E

ALUGA-SE, barato, metade de um escriptorio; informações á rua do Ouvidor 108, loja. 1858 E

ALUGA-SE um quarto de frente, com vista para o mar e Avenida; na rua Evaristo da Veiga 2, esquina 13 de Maio. 1866 E

ALUGA-SE uma casa, na rua Gonzaga Bastos n. 26; as chaves, no armazem da esquina; trata-se na rua do Ouvidor 90. 1830 E

ALUGA-SE a casa da rua do Rezende n. 159, sobrado, com bons commodos; trata-se na rua do Hospicio n. 144, sobrado; aluguel, 280$000. 1866 E

ALUGA-SE a casa da rua Barão do Rio Branco n. 12, antiga travessa do Senado; a chave está, por favor, no vizinho, pegado; trata-se na rua do Hospicio 144, sobrado; aluguel, 280$000. 1865 E

ALUGA-SE, perto da avenida Rio Branco, um quarto muito bem mobilado; tem telephone e luz electrica; na rua Nova 150, em frente ao theatro Phenix. 1946 E

ALUGA-SE um sobrado, com 5 quartos, 2 salas, etc.; na rua do Senado 155, onde se trata. 1960 E

ALUGA-SE uma casa, com muito boas accommodações; na rua Barão de Guaratiba 27, Cattete, e trata-se em frente ao theatro Phenix, rua Nova 150. 1842 E

ALUGA-SE o 2º andar do predio da rua do Hospicio 171. 1890 E

ALUGAM-SE magnifica sala de frente e quarto, mobilados, serviço, luz electrica e roupa de cama, pensão, querendo; rua General Camara 66, esq. Avenida. 1873 E

ALUGA-SE uma sala de frente, por 60$, com tres janellas de frente; na rua da America 21. 1947 E

NEVRALGIAS — DOR DE CABEÇA — GRIPPE

CURA RAPIDA COM

AS PILULAS ROSEAS QUINO THEINA

Unico analgesico que não prejudica a saude

Depositarios: Granado & Filhos — Uruguayana, 91

Preço — Caixa 2$500 e pelo Correio mais 500 rs.

RHEUMATISMO

ALUGAM-SE bons commodos de frente, por 40$, 50$ e 60$; na rua Visconde de Rio Branco 37, sobrado, fundos, com o encarregado. 1903 E

ALUGA-SE um commodo a moços solteiros; na rua do Carmo 41. 1948 E

ALUGA-SE uma grande sala propria para escriptorio ou officina, muito barato; na rua Marechal Floriano Peixoto n. 87. 1958 E

ALUGAM-SE desde 18$, e 30$ quartos mobilados, luz electrica; na avenida Rio Branco 15, 2º and. 2264 E

ALUGA-SE o 1º andar da rua do Ouvidor 152; trata-se na loja. 1941 E

ALUGA-SE o 2º andar da praça Tiradentes 9, proprio para familias ou negocio; trata-se na loja. 1939 E

ALUGA-SE um bom quarto em casa de familia, a um casal ou a moços solteiros; na avenida Mem de Sá 319. 2256 E

ALUGA-SE esplendido 2º andar com 4 quartos, 2 salas, cozinha, cópa, banheiro, despensa e terraço; na Avenida Gomes Freire n. 136, informa-se no 1º andar. 1983 E

ALUGA-SE um optimo quarto servindo para escriptorio; na rua da Carioca 47, sobrado. 2028 E

ALUGA-SE um bom quarto, em casa de familia; na rua do Carmo 59, 2º, proximo á rua do Ouvidor. 2017 E

ALUGA-SE um bom salão, para sociedade beneficente ou recreativa; na Avenida Passos, 103. 1985 E

ALUGA-SE o 1º andar da rua de São Pedro 183, com cinco quartos, duas salas, um bom terraço, cozinha, banheiro, despensa; trata-se no armazem. 1932 E

ALUGAM-SE dois grandes e optimos salões proprios para escriptorios, muito proximo á avenida Rio Branco; na rua Theophilo Ottoni n. 81, 1º andar; trata-se na loja. 5685 E

ALUGAM-SE uma boa sala e quarto, juntos ou separados, com ou sem mobilia, a moços solteiros ou casaes; na rua do Riachuelo 73, sob. 1923 E

ALUGAM-SE uma grande sala e quarto com mobilia ou sem ella, a moços do commercio, a um casal com pensão, fornece comida para fóra e acceita pensionistas, comida todos os dias variada. Pensão D. Maria Vital; rua da Quitanda 36, sobrado, por cima da casa de couros. 2284 E

ALUGA-SE uma boa casa inteiramente limpa, tendo tres bons quartos, duas salas, um magnifico terraço com linda vista, na ladeira do Faria 15; as chaves estão no n. 13; para tratar na rua Uruguay 79, com Coelho. 2319 E

ALUGA-SE um bom commodo com luz electrica, bem arejado, a moços solteiros ou a casal sem filhos; na rua General Pedra 369, sobrado. Não tem papel de annuncio na porta nem janella. 3318 E

ALUGA-SE o sobrado da rua do Lavradio n. 36, com duas salas, 4 quartos, etc.; trata-se na rua da Quitanda, 68, 2º andar. 2202 E

ALUGA-SE esplendido commodo de frente, com serventia na cozinha e mais dependencias, em casa de familia, no 1º andar da rua Acre 122, esquina Marechal Floriano. 2231 E

VIAS URINARIAS E SYPHILIS

Dr. Carlos Novaes Filho

MEMBRO DA ASSOCIAÇÃO FRANCEZA DE UROLOGIA

Recentemente chegado da Europa installou um consultorio moderno na rua da **CARIOCA N. 50** com apparelhos os mais aperfeiçoados para exame e tratamento das molestias agudas e chronicas da urethra, bexiga, prostata e rins.

Consultas diarias de 9 ás 11 e de 2 ás 6

ALUGA-SE o sobrado da avenida Gomes Freire n. 108, ver no mesmo e tratar na rua Acre 122, Camisaria Luso Brasileira. 2235 E

ALUGA-SE, barato, um grande e novo sobrado com todas as commodidades, proprio para pensão, tem 15 compartimentos. Rua Lavradio 98. 2246 E

ALUGA-SE o 2º andar da rua do Theatro n. 5. 2274 E

ALUGA-SE por 200$ o predio 267, sobrado da rua Riachuelo; chaves no 263, esquina, aberto, e trata-se das 10 ás 12 e das 2 ás 5, depois rua Gonçalves Dias n. 58. 2233 E

ALUGA-SE o sobrado da avenida Mem de Sá n. 155, tem dois quartos, duas salas, luz electrica, etc. 2292 E

ALUGA-SE um grande armazem com commodos para familia; na rua do Senado n. 271-A. 3318 E

ALUGA-SE em casa de familia uma sala, com quarto pegado, preço 60$, tem terraço e chuveiro; na rua Barão de S. Felix 205, sob. 1813 E

ALUGA-SE um sobrado para pequena familia; as chaves acham-se na loja, á rua General Camara 162. 3182 E

ALUGA-SE por 100$ um bom commodo de frente de rua, a casaes ou a senhoras de theatro, com mobilia e tambem vasio a 70$; na rua do Rezende 74, loja, dá-se pensão. 3318 E

ALUGAM-SE dois quartos, em casa de familia, á rua de S. Pedro 138, têm luz electrica. 2293 E

ALUGA-SE um commodo de frente, com pensão para uma pessoa, por 100$; na avenida Mem de Sá n. 30, casa de familia, proximo aos banhos de mar. 3318 E

ALUGAM-SE bons e espaçosos quartos, a pessoas sérias, em casa de familia, preços modicos; na rua Uruguayana n. 3, sobrado. 3313 E

ALUGA-SE em casa de um casal de todo o respeito, uma esplendida sala de frente, a um casal sem filhos; na rua Prefeito Barata 78, sobrado, fundos do Corpo de Bombeiros. 3318 E

ALUGA-SE uma boa casa com tres quartos, e duas salas, porão, quintal e jardim; na rua do Livramento 150; trata-se na mesma 126, armazem. 2307 E

ALUGA-SE um quarto de frente, preço 40$; na rua do Riachuelo 92. 2306 E

ALUGA-SE um esplendido commodo de frente, proprio para escriptorio ou consultorio medico e tambem servindo para um casal decente e de respeito, com pensão; praça Tiradentes 77, 1º and. 3140 E

ALUGA-SE um quarto em casa de familia; na rua do Hospicio 58. 2297 E

ALUGA-SE em casa de familia, uma linda sala de frente, com um espaçoso quarto e entrada independente; na rua Sete de Setembro 211, sob. 2249 E

ALUGAM-SE os predios 19 e 21 por 70$000, cada um, as chaves, no n. 17; trata-se no Banco do Minho, á rua da Quitanda numero 151.

ALUGA-SE uma boa sala de frente com mais um commodo, pintado e forrado de novo, na rua Theophilo Ottoni, 179, esquina dos Andradas; trata-se na loja do mesmo; aluguel modico. 2334 E

ALUGA-SE por 120$ o 2º andar de um predio á rua de S. Pedro proximo á rua Uruguayana; informações na mesma rua n. 175, sobrado. 3185 E

ALUGA-SE uma esplendida sala de frente na rua Theophilo Ottoni n. 121, sobrado. 2335 E

ESCRIPTORIOS, alugam-se optimos e limpos, na rua da Quitanda, 63. 1905 S

NA Avenida Rio Branco n. 128, 2º andar, alugam-se dois quartos com mobilia e pensão, a rapazes ou casal. 2308 S

PRECISA-SE de uma boa sala e quarto, em casa de familia de todo o respeito, para uma senhora só, para tratar á rua do Hospicio, 170, loja. 2266 E

RECEBEM-SE propostas para o arrendamento de um grande predio da rua da Carioca, perto da praça Tiradentes. Trata-se na rua General Camara n. 104, Casa Wellisch. 2112 S

FOLHINHA LAEMMERT PARA 1915

propriedade do ALMANAK-LAEMMERT

Acha-se á venda esta util obra na Redacção á rua 7 de Setembro 34, sobrado

Lapa e Santa Thereza

ALUGA-SE o esplendido predio de tres andares, com installação electrica e gaz, no optimo ponto da rua do Passeio 108, ponto de todos os bondes. Trata-se na loja onde se encontram as chaves. 2008 F

ALUGA-SE um bom quarto, com ou sem pensão, para moços ou um casal por preço modico; na rua Visconde de Maranguape 40, sobrado. Lapa, perto de todos os bondes. 1917 F

ALUGAM-SE bons commodos; na rua da Lapa 37; trata-se no ourives. 1818 F

ALUGAM-SE boas salas de frente, 80$ e 100$, quartos 50$, predio novo, casa de familia, fornece pensão querendo; rua da Lapa 81; Praia 74. 1914 F

ALUGA-SE por 160$ mensaes, o sobrado e por 140$ o pavimento terreo do predio da rua Moraes e Valle n. 27; trata-se na rua da Carioca n. 28, O Pince-nez de Ouro. 1921 F

ALUGA-SE uma linda sala bem mobilada, com quatro sacadas, com luz electrica e todas as commodidades, a pessoa de tratamento; na rua do Rezende 104. F

ALUGA-SE na rua Moraes Valle n. 65, a um senhor de tratamento, uma sala, para descansar algumas horas do dia. 1022 F

ALUGAM-SE magnificos quartos a moços solteiros; na rua das Marrecas 19. 149 F

ALUGAM-SE excelentes quartos, a moços solteiros; na rua das Marrecas numero 18. 143 F

ALUGAM-SE boas e espaçosas salas de frente com ou sem mobilia, luz electrica e independentes; r. do Rezende 190. 876 F

ALUGAM-SE bons commodos a 30$ e 40$ com luz electrica e bom quintal; á rua do Riachuelo n. 168. 1821 F

ALUGA-SE em Santa Thereza, por 250$, uma casa nova, com tres quartos, tres salas e saleta; ver e tratar na rua das Neves 46, bondes de Paula Mattos. 1725 F

ALUGA-SE uma sala de frente, muito bem mobilada, a casal sem filhos ou a pessoa só; na avenida Mem de Sá numero 58. 1659 E

ALUGA-SE uma linda casa, na rua Dr. Joaquim Silva n. 63, ou alto; as chaves no armazem e trata-se na rua da Assembléa 96. 1750 F

ALUGA-SE um quarto mobilado, a rapazes do commercio; na avenida Gomes Freire 61. 1662 F

ALUGA-SE um quarto a rapaz solteiro; na rua do Rezende 113, casa 28. 1915 F

ALUGA-SE uma esplendida casa com magnificas accommodações para familia; tem installação electrica, fogão a gaz, etc., na rua Moraes Valle n. 12, a chave está na rua Augusto Severo, antiga Praia da Lapa n. 52; trata-se na travessa do Commercio n. 24, com o sr. Manoel Alves. Telephone n. 1031, Norte. 1026 F

ALUGA-SE o espaçoso 1º andar da rua do Riachuelo 383. Trata-se na rua dos Andradas, 99. 2018 F

ALUGA-SE a casa da rua do Curvello 77, Santa Thereza, com dois quartos, duas salas, cozinha, banheiro, terraço, etc., illuminada a luz electrica e fica distante da cidade 10 minutos. 1869 F

ALUGA-SE um commodo mobilado com pensão, a pessoa de tratamento; na rua do Rezende 77, sob. 1954 F

ALUGA-SE em casa de familia, uma sala de frente, com tres janellas, a costureira ou casal e moços solteiros, um quarto arejado, por 20$; na rua dos Arcos n. 13, sob. 1843 F

ALUGA-SE por 250$ a casa n. 1 da rua Petropolis, Santa Thereza, com duas salas, seis quartos, gaz, electricidade, jardim, entrada para automovel; as chaves estão na mesma rua n. 2, bondes á porta Paula Mattos. 1859 F

ALUGA-SE uma casa ainda não habitada com luz electrica, agua quente, grande terreno, propria para estrangeiros, com duas linhas de bondes, sendo por Santa Thereza e Itapiru; trata-se na travessa Navarro, 138. F

ALUGA-SE por 130$ o predio novo 9, baixos da ladeira do Castro, junto á rua do Riachuelo, com dois amplos quartos, sala, cozinha, banheiro, quintal, tanque e luz electrica; chaves na rua do Riachuelo 186. Trata-se das 10 ás 12 e das 2 ás 5, na mesma rua 263, esq. 2234 F

ALUGAM-SE a casal ou a senhora decente, uma bella sala de frente ou dois quartos juntos e arejados, com luz electrica e direito ás dependencias da casa. Trata-se á travessa do Torres 9. 2066 F

ALUGA-SE a senhor sério, um quarto mobilado; rua do Riachuelo 389. 2123 F

ALUGAM-SE bons commodos a pessoas sérias; na avenida Mem de Sá 151. 2081 F

ALUGA-SE por 30$ mensaes um bom commodo, em casa de familia, tendo todo o conforto; na rua Silva Manoel n. 130, sobrado. 2221 F

ALUGA-SE em casa de familia um bom commodo, com pensão; na rua do Passeio 110 largo da Lapa. 2197 F

ALUGA-SE um quarto por 40$, com ou sem mobilia, a rapaz ou a casal sem filhos, em casa de familia; na rua da Lapa n. 35, 1º andar. 2331 F

ALUGA-SE por 170$, a casa n. 5, da rua Constante Jardim, tendo 3 quartos, 2 salas e demais dependencias necessarias. Bom quintal, jardim, bons ares e bella vista. As chaves estão no armazem da esquina da rua Monte Alegre e trata-se no Banco do Minho, rua da Quitanda n. 151. F

ALUGA-SE uma boa casa á rua da Gloria, 6; as chaves estão no n. 10; trata-se no Banco do Minho, rua da Quitanda, 151. F

QUARTO mobilado para descanço, aluga-se em casa particular de senhora decente; á rua da Lapa, 57. 2219 S

QUARTOS e salas para familias e cavalheiros, alugam-se por preços modicos. Trata-se á rua Senador Dantas n. 58. 5514 S

Cattete, Laranjeiras, Botafogo e Gavea

ALUGA-SE a casa n. 98, da rua D. Marciana, completamente nova, com todo o conforto, fogão a gaz, electricidade, jardim ao lado, banheiros quente e frios. 1851 G

ALUGA-SE uma esplendida sala de frente com um quarto, juntos ou separados, com ou sem mobilia, a cavalheiro de tratamento; na travessa Marquez de Paraná, 31, esquina da rua Marques de Abrantes, casa de familia. 1852 G

ALUGAM-SE bons quartos de frente com luz electrica, a moços solteiros, na rua Christovão Colombo n. 78; trata-se na rua do Cattete 269, armazem. G

ALUGAM-SE boas casas com 3 quartos, duas salas, cozinha, banheiro e mais dependencias, electricidade e todo o conforto moderno; na rua de S. Clemente n. 250, preços razoaveis. 1825 G

ALUGA-SE em casa de familia a dois ou tres rapazes distinctos, uma grande sala com mobilia e pensão; á rua Correia Dutra n. 143. 1328 G

ALUGA-SE sala e quarto de frente junto ou separado, com ou sem mobilia, á rua do Cattete n. 28, 1º andar. 1538 S

ALUGA-SE uma boa sala, propria para sociedade ou club, em ponto magnifico; praia de Botafogo 446. 872 G

ALUGAM-SE dois predios acabados de construir proprios para familia de tratamento; na rua Pinheiro Guimarães ns. 76 e 78, Botafogo, as chaves no armazem da esquina; trata-se na rua Uruguayana, 35, pharmacia. G

ALUGAM-SE as casas da travessa Fernandina ns. 68, 70, 72, 74 (Laranjeiras), com 3 bons aposentos; as chaves estão no armazem da esquina; trata-se na rua do Cattete 283; aluguel 150$000. 920 G

ALUGAM-SE bons commodos a moços solteiros e empregados no commercio; na rua D. Luiza 31, Gloria. 521 G

ALUGAM-SE, para familia de tratamento, as casas da rua Real Grandeza 37 e 41, casa XI, com todos os requisitos de hygiene, para ver e tratar com o sr. Ribeiro Soares, na mesma rua, esquina de S. Clemente 355. 102 G

ALUGA-SE uma sala de frente, com duas sacadas e um commodo para um ou dois moços; na rua D. Luiza n. 49. Gloria. 520 G

ALUGA-SE uma casa á rua General Severiano n. 124-A, Botafogo, com todas as commodidades, luz electrica, banheiro de agua quente e fria, tres quartos, duas salas, cozinha, etc.; as chaves no local e trata-se á rua Theophilo Ottoni n. 90. Aluguel 165$000. 3147 G

ALUGAM-SE dois quartos, com ou sem mobilia e uma sala de frente, com uma bonita mobilia; na rua do Cattete 28, 1º andar, em casa de familia. 1831 G

ALUGA-SE o sobrado da rua da Passagem n. 260, com quatro quartos, duas salas, copa, cozinha, banheiro e grande quintal; as chaves estão em baixo; trata-se na rua Dr. Joaquim Silva n. 77 (telephone n. 5.681, Central). 1077 G

ALUGA-SE á rua D. Maria Angelica, proximo á rua Jardim Botanico, casas; 3 quartos, 2 salas, a 90$ e um armazem, por 200$; trata-se n. 9, casa VII, Villa Yolanda. 2112 G

ALUGAM-SE á rua General Severiano n. 100, casas a 100$ e 115$; informações na mesma rua 108, armazem. 2113 G

ALUGA-SE o predio n. 16, da rua Paulino Fernandes, com accommodações para familia, regular, jardim, ao lado, luz electrica, etc; as chaves estão no armazem da esquina; trata-se na avenida Rio Branco n. 102, com David e C. 1134 G

ALUGA-SE o predio n. 13, da rua do Rôxo, tendo 4 quartos, no sobrado, 2 salas, saleta, banheiro, cozinha, quintal e luz electrica; as chaves estão no armazem da esquina; trata-se na avenida Rio Branco n. 102, com David e C. 1135 G

ALUGA-SE um bom commodo de frente, a casal ou cavalheiro de tratamento; na praia do Russell, 160. 1719 G

ALUGA-SE um quarto de frente, a pessoas de tratamento, perto dos banhos de mar; na rua Dr. Corrêa Dutra 25. 1642 G

DROGARIA GRANADO & FILHOS

Vende drogas muito novas e dos melhores fabricantes a preços relativamente modicos.

91 — RUA URUGUAYANA — 91

ALUGA-SE por 150$ a casa n. 29, da rua Real Grandeza, com 3 quartos, 2 salas, cozinha, etc., entrada ao lado e quintal. As chaves estão na rua S. Clemente n. 355; trata-se no Banco do Minho, rua da Quitanda, 151. G

ALUGA-SE no Cattete, por 60$, um bom quarto, em casa de familia, a uma senhora ou a casal sem filhos, tendo direito a toda casa, numa das ruas que vae dar á praia do Flamengo, banhos de mar, quasi á praia; informações com a sra. d. Palmyra, rua Visconde de Maranguape 40, sobrado (Lapa). 3319 G

ALUGA-SE uma casa, á rua Cardoso Júnior 274, Laranjeiras, com dois quartos, duas salas, cozinha, quintal e mais dependencias por 70$. 4480 G

ALUGA-SE um magnifico quarto mobilado, sem pensão, a moço do commercio ou cavalheiro de tratamento; na rua Andrade Pertence 18. 3342 G

ALUGA-SE por 130$ a casa da rua Real Grandeza, 31, com 2 quartos, 2 salas, mais dependencias e quintal. As chaves estão na rua S. Clemente, 355, e trata-se no Banco do Minho, rua da Quitanda n. 151. G

ALUGA-SE por 70$, um bom chalet, com duas salas, dois quartos, cozinha e banheiro, muito terreno e aguas, logar saudavel, perto da cidade, 25 minutos, Aguas Ferreas (Laranjeiras); trata-se na rua Evaristo da Veiga 45. 4013 G

ALUGA-SE uma casa com tres quartos, duas salas e cópa em cima e 3 quartos e 2 salas em baixo, á rua Conselheiro Pereira da Silva, 100 (Laranjeiras); as chaves estão no armazem defronte. Trata-se no Banco do Minho, á rua da Quitanda, 151. G

ALUGA-SE a casa 157 da rua Conde de Irajá, Botafogo, com espaçosos claros e arejados, commodos, toda circulada, de janellas e quintal; as chaves no armazem da esquina; trata-se na rua da Asembléa 38, sobrado. 3194 G

ALUGA-SE um bom aposento, com ou sem mobilia, com luz electrica, boa pensão e junto aos banhos de mar; na praia do Russell 102. 3316 G

ALUGA-SE por 20$ um bom commodo com janella e entrada independente, tem banheiro e tanque para lavar; na rua de Santa Christina 29. Cattete. 2220 G

ALUGA-SE uma boa sala a casal sério; na rua das Laranjeiras n. 285, casa n. II. 1540 G

ALUGA-SE a casa á rua Dezenove de Fevereiro 161; as chaves na mesma, das 12 ás 2 horas da tarde; trata-se na rua Guanabara 31. 1731 G

ALUGA-SE por 260$ uma boa casa na rua das Palmeiras 78, Botafogo, com contrato. 1545 G

ALUGA-SE um bom aposento, com ou sem mobilia, com luz electrica, boa pensão e junto aos banhos de mar; na praia do Russell 192. 1810 G

ALUGA-SE um quarto a uma moça só, sem familia, séria, á rua Pinheiro Guimarães 63. Botafogo. 1506 G

ALUGA-SE em optimo ponto da rua Alice (Laranjeiras), um bom quarto ou optima sala com tres janellas, unicamente a empregados no commercio; informa-se por obsequio á avenida Rio Branco n. 47, com João. 1803 G

ALUGAM-SE uma sala de frente e quarto; na rua do Cattete 53, não tem outros inquilinos. 1708 G

ALUGA-SE um quarto de frente, com luz electrica, por 35$; na rua Tavares Bastos 24. Cattete. 1802 G

ALUGA-SE um porão a gente pobre, branca ou de côr, por 35$; na rua Tavares Bastos n. 24. Cattete. 1800 G

ALUGA-SE por 180$ o predio da rua Hilario de Gouvêa n. 100, com tres quartos e duas salas; as chaves estão no 98, e trata-se na Companhia de Administração Garantida, á rua da Quitanda, 68. 1780 G

ALUGA-SE a casa moderna sita á rua Pinheiro Guimarães, 29, com duas salas, dois quartos e mais dependencias, illuminação electrica, bondes na esquina da Real Grandeza; a chave, por favor, na venda da esquina, o trata-se na rua Ipiranga, 82, a qualquer hora. Aluguel 140$000. 3131 G

ALUGA-SE uma casa em pequena avenida nova, 2 quartos, 2 salas, luz electrica; etc; á rua S. João Baptista numero 86, A.; trata-se no n. 24. 1103 G

ALUGA-SE uma boa casa, á rua Barão de Guaratiba 112, Cattete; trata-se no n. 104. 1898 G

ALUGA-SE uma pequena garage, para guarda de tres automoveis, com morada para "chauffeur", á rua Lopes Quintas 73, Jardim Botanico. 1894 G

ALUGA-SE por 162$ o predio da rua das Palmeiras n. 23, Botafogo; as chaves estão ao lado; trata-se na rua do Hospicio 144, sob. 1874 G

ALUGA-SE a casa n. 71 da rua Dona Marciana, Botafogo. As chaves na mesma rua n. 58. Só a familia de tratamento. 1887 G

ALUGA-SE uma casa por 87$; na rua Bento Lisboa 89. Cattete. 1916 G

ALUGAM-SE casas novas por 150$, com tres quartos, e duas salas, grande quintal; Cattete, 214. 1914 G

ALUGA-SE a um casal ou a senhoras, metade da casinha n. 9 da avenida Bento Lisboa 89. 1901 G

ALUGA-SE o predio da rua Oliveira Fausto 26, com boas accommodações para familia; as chaves, por favor na mesma rua n. 28 e trata-se na rua da Alfandega 81, loja. 1908 G

ALUGA-SE um bom quarto; na rua Dom Carlos I n. 29, casa II. 1975 G

ALUGA-SE por modico aluguel, boa casa nova, com dois quartos, duas salas, cozinha, banheiro, W. C., interno, illuminação electrica, na Villa Aracy, rua General Polydoro 310; trata-se na rua Voluntarios da Patria 248. 1857 G

ALUGA-SE por 110$ a casa da travessa de S. Salvador 42-A. 1844 G

ALUGA-SE um confortavel predio novo, para grande familia de tratamento; na rua Senador Octaviano n. 256, Aguas Ferreas; trata-se no largo do Boticario n. 32. 1926 G

ALUGA-SE perto dos banhos de mar, sala de frente e dormitorio, mobilados ou não a cavalheiro ou a casal de tratamento, com ou sem pensão; rua Senador Corrêa 43. Casa de familia estrangeira. 1829 G

ALUGA-SE por 230$ a casa da rua de S. João Baptista 107, tem duas salas, seis quartos, quintal, etc.; chaves no numero 96. 2069 G

ALUGAM-SE casas para pequenas familias, nas ruas Marquez 7, largo dos Leões e S. Clemente 103. As chaves estão nas mesmas avenidas, tratam-se com o sr. A. Moraes, avenida Rio Branco 52, 2º andar, das 11 ás 3 1/2. 2196 G

ALUGA-SE uma boa casa á rua Voluntarios da Patria, 95; as chaves estão no n. 91. Trata-se no Banco do Minho, rua da Quitanda n. 151. G

ALUGA-SE um bom sotão com dois quartos, por 40$; na rua Benjamin Constant n. 152. 2120 G

ALUGA-SE um quarto mobilado por 60$, com ou sem pensão, em casa de familia. Cattete 181, sob. 2122 G

ALUGA-SE um esplendido quarto e com pensão, a moços de respeito, em casa de uma senhora; na rua de S. Clemente n. 40. 2074 G

ALUGA-SE uma cozinheira portugueza na rua de S. Clemente n. 14, casa do calçado. 2085 G

ALUGA-SE a esplendida casa para grande familia de tratamento, á rua Conselheiro Pereira da Silva n. 126. Tem 5 bons quartos, grande sala de visitas, boa sala de jantar, saleta e as demais dependencias necessarias, jardim na frente e bom quintal. Porão habitavel. Todas as accommodações têm janellas. As chaves no armazem proximo e trata-se no Banco do Minho, rua da Quitanda n. 151. G

QUARTO, aluga-se, esplendido, bem mobilado e bastante arejado, luz electrica, em predio novo, com todas as commodidades, asseio e socego, em casa de familia, a casal ou pessoa de tratamento; á rua Corrêa Dutra, 154. S

Leme, Copacabana, Ipanema e Leblon

ALUGAM-SE dois commodos mobilados com ou sem pensão; na rua Gustavo Sampaio 186, Leme. 1943 H

ALUGA-SE uma casa na rua Nossa Senhora de Copacabana, mobilada; trata-se com o sr. Ferreira, á rua Dr. Barata Ribeiro 253. 2106 H

ALUGAM-SE dois magnificos predios á rua Vinte e Oito de Agosto ns. 134 e 134-A, Ipanema, acabados de construir, estão abertos; trata-se na rua Theophilo Ottoni 90. Aluguel 223$. 3148 H

ALUGA-SE o predio com cinco quartos da rua Quatro de Dezembro 12 (Ipanema), junto do bonde e do mar; as chaves estão no n. 10 e trata-se da 1 ás 3 horas, na rua do Carmo 63, 1º andar, ultimo escriptorio. 1919 H

ALUGAM-SE na A "PROPRIEDADE", rua do Hospicio, 144, os confortaveis predios novos á rua Jardim Botanico ns. 48, 60, 70, 78, 90, 96, 102 e 108; ns. 28, 54, e 84, (rua transversaes), ns. 1, 11 e 111. Vendem-se os mesmos predios a prestações. H

Saude, Praia Formosa e Mangue

ALUGA-SE uma boa sala de frente, em casa de uma senhora viuva, a moços sérios ou senhor de edade; na rua do Livramento 170, sob. 1837 I

ALUGAM-SE juntos ou separados, dois commodos independentes, em casa nova e de pequena familia, não tem mais inquilinos, tem luz electrica, aluguel 30$; rua Dr. Rego Barros n. 93, antiga Providencia. 1940 I

ALUGAM-SE por 90$ e 110$ sobrados (altos e baixos), com 7 commodos; na rua Mesquita Junior, 11, com quintaes e luz electrica. 2333 I

ALUGA-SE por 100$ mensaes, na Praia Formosa 129, a casa assobradada da avenida Regina Barros n. 2, com dois quartos, duas salas, cozinha, quintal, tanque para lavar, está limpa, bondes á porta e trata-se na mesma, a qualquer hora. 3132 I

ALUGA-SE o predio da rua Atalia 6, com tres quartos, duas salas, corredor e quintal, aluguel 100$; as chaves estão na rua de Santo Christo n. 241 e trata-se na Estrada Real de Santa Cruz 2256. 2107 I

CURSO DE PREPARATORIOS para admissão ás Escolas Superiores

Professores: DR. PECEGUEIRO DO AMARAL, da Escola de Medicina; Professor Mendes de Aguiar, notavel latinista; DR. HENRIQUE COSTA e DR. BUSTAMANTE, da Escola Polytechnica; DR. COSTA LIMA, da Escola de Agricultura; DR. AGLIBERTO XAVIER, da Escola de Estado-Maior e do Externato D. Pedro II; DR. SEBASTIÃO FONTES, da Escola Militar; PHARMACEUTICO MANOEL PENNA; PROFESSOR ALFONSE LEVY. Melhores informações á RUA DOS OURIVES, 29 — 2º andar. As aulas acham-se funccionando. Curso nocturno especial. 4917

"Companhia de Seguros "Novo Mundo"

Autorizada a funccionar pelo Decreto n. 5.566. Uruguayana, 96. Caixa do Correio 1987. Peculios de 5, 8, 10, 20, 50 e 100 contos. Attende aos casos de invalidez, accidentes no trabalho, remissões, sorteios em dinheiro e construcção de predio. Peculio integral, mesmo antes de completo o prospecto.

ALUGA-SE por 132$ o predio n. 15 da rua Maurity; trata-se na rua do Rosario n. 34. I

ALUGA-SE um bom sobrado, independente; na rua Visconde Duprat, 12 Mangue. 1832 I

ALUGAM-SE bons commodos com janellas e independentes, a casaes e moços solteiros; na ladeira do Livramento n. 9, em frente á praça Municipal, bondes da Praia Formosa e Cáes do Porto. 110 I

A LUGAM-SE casas novas para familias de tratamento, tendo perfeita installação electrica com tomada de corrente e interruptores, dois fogões, sendo um a gaz, banheiro de agua quente, dois chuveiros e bidet; na Avenida Pedro Ivo n. 61, proximo á Quinta da Bôa Vista e Cáes do Porto. Bondes de S. Luiz Durão e Ponta do Caju', com quarto quartos, preço 170$; trata-se no proprio local, casa, 3. 1181 I

ALUGA-SE um quarto mobilado e independente, em casa de duas pessoas só, a pessoas decentes; na rua de Sant'Anna 143, sob. 204 I

ALUGA-SE um bonito predio com luz electrica, na rua Araujo Vianna n. 17, Praia Formosa; trata-se na rua Coronel Pedro Alves 133, Praia Formosa. 1732 I

ALUGA-SE uma casa para pequena familia, na rua da Gambôa n. 167; as chaves no 169 e trata-se na rua da Assembléa n. 96. 1731 I

ALUGA-SE a casa da rua João Alvares n. 19, com tres quartos, aluguel 130$; as chaves estão no 21. Saude. 1804 I

ALUGA-SE a loja da rua do Livramento 83, boa moradia para familia, tem duas salas, cinco quartos, banheiro, luz electrica, está aberta das 7 ao meio-dia. 1972 I

ALUGA-SE um quarto bem mobiliado, com janellas para rua, tem telephone e luz electrica, a cavalheiro de tratamento. Rua do Cattete n. 148. 2340 G

Catumby, Estacio e Rio Comprido

ALUGAM-SE commodos por 35$; na rua de S. Diniz n. 18, Estacio de Sá. 1696J

ALUGA-SE o predio assobradado da rua Carolina Reydner n. 14; as chaves estão no armazem da rua Frei Caneca, em frente á mesma e trata-se na rua da Misericordia 65, loja. 1759 J

ALUGAM-SE magnificos commodos, com janellas, a 25$, 30$, 40 $e 50$; na rua da Estrella 49. 1641 J

ALUGA-SE a casa da rua da Estrella n. 44, com boas accommodações para familia regular, as chaves estão na Confeitaria Muia, no largo do Rio Comprido, onde se informa. 1700 J

ALUGA-SE uma boa casa para pequena familia de tratamento, na rua Visconde de Sapucahy n. 327, perto da avenida Salvador de Sá; trata-se na rua do Rosario n. 60. 1701 J

ALUGA-SE o magnifico predio com vinte aposentos, reconstruido de novo, á rua D. Carlos I n. 1. Trata-se na rua da Lapa 103, hotel. Aberto da 1 ás 4. 1122 G

ALUGA-SE um commodo, independente, por 25$; na rua José de Alencar 38, Catumby. 1154 J

ALUGA-SE por 130$000 o predio novo da rua Barão de Cotegipe n. 96, Praça 7 de Março Villa Isabel; com 2 salas, 3 quartos, cozinha, a gaz, quarto de banho com banheira e latrina; tanque banheiro e chuveiro, entrada ao lado e abundancia de agua; trata-se junto n. 98, A. 1017 J

ALUGA-SE, em casa de familia, uma sala e um quarto, com installação electrica; na travessa Navarro n. 52. 2110 J

ALUGA-SE para familia de tratamento, a casa da rua Barão de Itapagipe 251, as chaves estão na mesma rua n. 298, e trata-se na rua da Alfandega n. 60, com o sr. João de Carvalho. Aluguel mensal 180$000. 101 J

ALUGAM-SE as casas II e III da rua de Santa Alexandrina n. 104, a pequenas familias de tratamento. Tem dois quartos, duas salas, cozinha, banheiro, latrina, área e tanque tudo com electricidade; ver e tratar no n. 117 da mesma rua. Preço mensal 110$. 824 J

ALUGA-SE o bom predio da rua Itapirú' n. 328, com jardim, na frente, 2 salas, 2 quartos, despensa, cozinha, etc. etc. 1340 J

ALUGA-SE a casa da rua Dr. Carmo Netto n. 190, com duas salas, tres quartos, cozinha, tanque, etc., etc.; as chaves no 142. 1362 J

ALUGA-SE por 130$ a casa da rua Dr. Mattos Rodrigues n. 47 (antiga Leste), Rio Comprido, com tres quartos, duas salas, quintal, etc.; as chaves estão no armazem da esquina e trata-se na rua Industrial 61. 1832 J

ALUGA-SE magnifica sala de frente, em casa de familia, a um senhor do commercio; na Villa Flor, Travessa S. Salvador 146, casa III. 1633 J

ALUGAM-SE quatro bons commodos, á rua de Santa Alexandrina 251, por 80$ mensaes; as chaves estão no mesmo predio. 1914 J

ALUGA-SE uma boa casa assobradada com dois quartos, duas salas, quintal, cozinha e toda sas commodidades, aluguel 112$; as chaves na rua D. Feliciana 170, açougue. 1908 J

ALUGA-SE a casa n. 21 da rua Carolina Raydner. As chaves no armazem Cruz, da rua Frei Caneca. Para tratar com Heitor Damas, na rua do Carmo, 59. 2337 J

ALUGAM-SE as casas ns. 14 e 12 da travessa da Paz. As chaves no armazem da esquina; trata-se com Heitor Ramos, na rua do Carmo n. 59. 3180 J

ALUGAM-SE as casas ns. 60 e 73 da rua do Dr. Rodrigues dos Santos; as chaves no 67, tratando-se com Heitor Ramos, na rua do Carmo, 59. 3181 J

ALUGA-SE a casa n. 74 da rua do Estacio de Sá; as chaves nas lojas; tratando-se com Heitor Ramos, na rua do Carmo numero 59. 3182 J

ALUGA-SE por 100$ cada uma das casas á rua Hyppolito 243 e Conselheiro Leonardo n. 48, com tres quartos, duas salas e bom quintal; trata-se na rua do Negocio 144, venda. 2242 J

"União Carangolense"

Associação Beneficente

Autorisada a funccionar na Republica pelo Decreto n. 11132 de 9 de setembro de 1914

Distribue dotes por casamentos, nascimentos, peculios por fallecimentos e bonificações em sua Secção Bonificadora

Sorteios mensaes de 5:000$000 em sua secção obituaria

Chamamos a attenção para a nossa Secção Bonificadora de pagamentos diarios

Series	Unica contribuição	PECULIOS	Series	Unica contribuição	PECULIOS
1·	10$000	25$000	7·	75$000	187$500
2·	15$000	37$500	8·	120$000	300$000
3·	20$000	50$000	9·	150$000	375$000
4·	25$000	62$500	10·	200$000	500$000
5·	40$000	100$000	11·	300$000	750$000
6·	50$000	125$000			

DIRECTORIA

Presidente—Coronel Custodio Gonçalves Vieira, capitalista e fazendeiro.

Vice-presidente—Dr. Francisco I. M. Judice, medico e fazendeiro.

Secretario—Capitão Alexandre Delayte, funccionario publico e industrial.

Thesoureiro—Dr. Leopoldo Muylait, advogado e proprietario.

Gerente—Major Francisco G. Lacerda Netto, commerciante e proprietario.

CONSELHO FISCAL

Dr. Antonio Cavalcanti Sobral, medico e fazendeiro; Coronel Joaquim Custodio F. dos Santos, pharmaceutico e proprietario; Dr. Nilo Vieira, dentista e fazendeiro; Capitão José F. Schwartz Vieira, fazendeiro e capitalista.

SUPPLENTES

Capitão Antonio Barbosa Duarte, fazendeiro; Capitão Olympio L. Machado, commerciante e proprietario; Capitão Cesar Vieira, capitalista e fazendeiro; Major Eloy Vieira, fazendeiro.

Peçam prospectos e informações na succursal á

Rua Marechal Floriano Peixoto n. 120-Sobrado

1770

ALUGA-SE a confortavel casa 26 da rua Barão de Itapagipe, com bons commodos e quintal, bondes de 100 réis á porta, com 20 minutos de viagem, no centro da cidade; trata-se na rua da Asembléa 38, sobrado. 3196 J

ALUGA-SE uma casa nova por cem mil réis, tem dois quartos, duas salas, cozinha com fogão, quintal, banheiro, latrina e installação electrica e fartura de agua, é frente de rua; na rua dos Coqueiro numero 102. 3181 J

A LUGA-SE por 20$ um quarto muito limpo e com janellas, só a moços solteiros, em casa de familia e com bondes de 100 rs. á porta; na rua Itapirú, 167, Catumby. 3382 J

ALUGA-SE um bom quarto com janella, 35$, direito á cozinha, quintal e tanque; travessa Navarro 49, sobrado. Catumby, bondes de 100 réis. 4014 J

ALUGA-SE uma habilissima lavadeira e engommadeira para casa de familia de muito tratamento; trata-se na rua Dr. Pessoa de Barros 57. Estacio de Sá. 1921 J

ALUGA-SE uma casa para negocio, á rua Itapirú', canto da rua D. Eugenia; trata-se á rua do Ouvidor 22, 1º andar, com o sr. Fonseca. 2225 J

ALUGA-SE a casa da rua Itapirú' 315, com luz electrica, com dois quartos, duas salas e o mais necessario; trata-se no 327, onde estão as chaves. 2224 J

ALUGA-SE uma boa sala de frente e mais dois quartos separados todos mobilados, com luz electrica, em casa de pequena familia estrangeira com ou sem pensão; na rua Conde de Bomfim n. 1252, Tijuca. 20 K

ALUGAM-SE dois bonitos predios á rua Pinto Guedes ns. 70 e 72, Muda da Tijuca, com tres espaçosos quartos, duas salas, despensa, banheiro, etc., com luz electrica e gaz. Chaves no armazem proximo n. 99. 4962 K

ALUGA-SE por 132$ mensaes uma boa casa, na rua Salgado Zenha n. 85; trata-se no 83, onde estão as chaves. 5353K

ALUGA-SE um aposento mobilado e com pensão, em casa de familia; na rua de S. Francisco Xavier 37, proximo á Haddock Lobo. 1737 K

ALUGA-SE um bom quarto em casa de familia, na rua Haddock Lobo; para informações na rua Senhor dos Passos 86, com Casemiro. 1726 K

ALUGA-SE a casa nova da travessa São Salvador 32-VIII (Haddock Lobo), por 90$, com dois quartos, duas salas, luz electrica, etc. Trata-se no 32-VI. 1680 K

ALUGA-SE o predio da rua Junqueira Freire 22, proximo á praça Affonso Penna. Aluguel 223$; trata-se na travessa S. Salvador 130. 1822 K

ALUGA-SE uma casa recentemente construida, com duas salas, tres quartos e mais dependencias; na rua General Roca 112; as chaves estão no 100. 1987 K

DEBILIDADE, NEURASTHENIA CONSUMPÇÃO, CHLOROSE CONVALESCENÇA

ANEMIA

Hémoglobine Deschiens

VINHO e XAROPE

Todos os Medicos proclamam que este Ferro vital do Sangue CURA SEMPRE. Restitue saúde, força, belleza a todos. Muito superior á carne crúa, aos ferruginosos, etc. — PARIS.

ALUGAM-SE as duas lojas dos sobrados ns. 185 e 191, na avenida Salvador de Sá, que tem dois quartos, cozinha, banheiro, além de armazem para negocio com 20 metros de comprimento. As chaves estão no 179 da mesma avenida (pharmacia) e trata-se na rua do Rosario 80, 1º andar, da 1 1/2 ás 3 1/2, com o sr. Gaspar Monteiro. 2223 J

ALUGA-SE em casa de um casal sem filhos, um quarto a uma pessoa só ou mesmo a um casal sem filhos; na rua Dr. Carmo Netto 287. 2079 J

ALUGA-SE por 200$ o novo armazem da avenida Salvador de Sá 188, do lado da sombra, duas portas enormes, moradia nos fundos. 3319 J

PRECISA-SE de uma sala e quarto com janella, para uma senhora só, em casa modesta e de pouca familia, com direito ao quintal e cozinha. Resposta para á rua Dr. Pessoa de Barros n. 45, Estacio. Serve nas immediações de Machado Coelho até o Campo de Sant'Anna, para A. F. 1823 J

Haddock Lobo e Tijuca

ALUGAM-SE alguns quartos de verão, na Estrada Nova n. 37, mesmo no ponto terminal dos bondes da Tijuca, de 300 réis, preços commodos, bons ares, logar pittoresco e bondes á porta. 122 K

ALUGA-SE um bom predio á rua Bomfim n. 222, bondes de S. Luiz Durão, as chaves por favor no predio 220 e trata-se á rua Theophilo Ottoni n. 90, sobrado. Aluguel 122$. 3140 K

ALUGA-SE a casa da Estrada Velha da Tijuca n. 294; as chaves estão no n. 300. 1017 K

ALUGA-SE a casa da rua dos Araujos 75, casa 4; as chaves na rua Conde de Bomfim 117, onde se trata. 1966 K

ALUGAM-SE; rua Junqueira Freire, praça Affonso Penna, as casas ns. 3, 5, 7 e 11, acabadas de construir, tem quatro quartos, duas salas e todo o conforto moderno. Preço, 250$; chaves na "Villa Flor", travessa S. Salvador n. 164, com o encarregado sr. Aparicio, a qualquer hora. Trata-se na rua do Rosario 80, 1º andar, com Gaspar Monteiro, da 1 1/2 ás 3 1/2 horas. 695 K

ALUGAM-SE por 120$ pequenas casas, acabadas de construir, com todo o conforto moderno, na Villa Flor, 164 trav. S. Salvador, perto da praça Affonso Penna. Chaves com o encarregado e trata-se com G. Monteiro; 80, rua do Rosario. 1694 K

A LUGA-SE a casa n. 140, da rua Santo Henrique, completamente pintada e forrada de novo para familia de tratamento, tendo numerosas accommodações e amplo quintal; trata-se na mesma. 1314 K

ALUGAM-SE dois predios á rua Pinto Guedes ns. 20 e 22, esquina da rua Conde de Bomfim, proprios para familia de tratamento, com tres quartos, duas salas e mais dependencias necessarias; os porões são habitaveis com eguaes accommodações ás do andar superior, varandas ao lado e grande quintal. Preço, 275$ mensaes. As chaves acham-se á rua Conde de Bomfim 722 e trata-se á rua Theophilo Ottoni numero 74. 3915 K

ALUGA-SE boa sala de frente, mobilada, a casal de tratamento ou senhora de respeito, com ou sem pensão; na praça Saenz Peña 3, sob (largo da Fabrica), sem pensão 70$000. 2295 K

ALUGA-SE por 120$ a casa n. 41 da rua Valparaiso, perto do largo da Segunda-Feira. As chaves estão no 24. 1857K

A LUGA-SE uma grande casa com 11 quartos e 4 salas e mais dependencias, propria para familia de tratamento; na rua Aristides Lobo, 189; as chaves estão na padaria defronte; trata-se no Banco do Minho, rua da Quitanda, 151. K

ALUGA-SE a casa da rua Santo Henrique 147, Fabrica. As chaves estão no armazem da esquina. Trata-se na rua do Hospicio 222, canto da aven. Passos. 2084K

ALUGA-SE uma casa com dois quartos, duas salas, cozinha, quintal e jardim, por 120$; na rua Silva Guimarães 2, Fabrica das Chitas. 2099 K

ALUGA-SE um quarto mobilado com duas janellas, aluguel 40$; na rua Aguiar 48, fim da do Haddock Lobo. 2323 K

A LUGA-SE por preço modico, o predio moderno, com optimo porão habitavel, á rua Visconde de Figueiredo, 47 (Conde de Bomfim); trata-se no n. 46. 3183 K

Dr. Virgilio de Aguiar

Em minha longa estadia no Acre, com ambulancia, observei uma grande procura do *Elixir de Nogueira*, do pharmaceutico e chimico Sr. João da Silva Silveira, e, em multiplos casos o empreguei com feliz resultados.

Fortaleza, 20 de Setembro de 1913.

Dr. Virgilio de Aguiar.

(Firma reconhecida).

S. Christovão, Andarahy e Villa Isabel

ALUGAM-SE bons commodos a familias; na rua de S. Christovão 412. 1992 L

ALUGA-SE uma casa assobradada com dois grandes quartos, duas salas, cozinha, banheiro e luz electrica, preço 90$; na rua de S. Januario 259. L

ALUGAM-SE bons commodos, com muita agua, a 30$, 35$, 40$ e 45$; na rua Senador Furtado n. 90, Mattoso. 988 L

ALUGAM-SE bons commodos com muita agua a 35$ e 40$; na rua José de Alencar 27, S. Christovão. 987 L

ALUGA-SE uma casa para negocio, no melhor logar da praia de S. Christovão, commodos para familia; a chave está no 201. L

A LUGAM-SE bons commodos desde 25$, bondes de 100 rs.; na r. S. Christovão 514. 5214 L

ALUGA-SE o predio da villa Sans Souci, com tres quartos, duas salas, illuminada, quintal; Boulevard Vinte e Oito de Setembro 318. L

A LUGAM-SE as casas da r. D. Maria n. 71 (Aldeia Campista) transversal á rua Pereira Nunes, novas, com dois quartos, duas salas, cozinha, banheiro e tanque de lavagem, todos os commodos illuminados a luz electrica. Chaves no local. Trata-se na rua Gonçalves Dias n. 31, proximo da cidade e poucos passos dos bondes de Aldeia Campista, duas secções e de 100 réis. Aluguel, 100$ e 105$. 345 L

ALUGA-SE em casa de um casal decente, sem filhos, um quarto bem arejado; S. Christovão. 2201 L

ALUGA-SE a casa n. 74 da rua Dr. Nabuco de Freitas, com grandes quartos, 2 salas, cozinha, banheiro, grande quintal, etc; chaves no n. 48, botequim. 1326 L

ALUGA-SE por 100$, uma casa a casal ou pequena familia; á rua S. Luiz Gonzaga n. 249. S. Christovão. 1266 L

ALUGAM-SE os vastos armazens da rua Barão de Mesquita 590 e 592, proprios para qualquer negocio e com boa moradia, nos fundos; as chaves estão no armazem da esquina; e trata-se á rua 7 de Setembro n. 143. Tinturaria Pavão. 3183 L

ALUGAM-SE sala e quarto de frente, independentes, têm jardim e chuveiro, logar para lavar, luz electrica, logar saudavel, a moço sou a casal; na rua Conselheiro Ferraz n. 50, estação do Meyer. Bondes Lins de Vascancellos. 1718 L

ALUGA-SE um quarto de frente com janella, a pessoas sérias; informa-se na charutaria da rua do Matoso n. 4, proximo á praça da Bandeira. 1732 L

ALUGA-SE uma grande casa na rua de Santa Christina n. 6, as chaves no botequim 3 e trata-se na rua da Asembléa n. 36. 1739 L

ALUGAM-SE duas casas novas, illuminadas a gaz e electricidade, em um dos melhores pontos de S. Christovão, dividida em tres quartos, duas salas, porão habitavel e bom quintal, bondes de S. Januario quasi na porta, na rua Major Fonseca ns. 28 e 34; as chaves na rua de S. Luiz Gonzaga 110, onde se trata. Preço 150$000. 3140 L

ALUGA-SE um quarto com luz electrica, com cama de casal, para uma pessoa ou duas pessoas; na rua de S. Januario 269, casa 2. 1665 L

ALUGAM-SE por 150$ mensaes, as casas novas da rua Gonçalo Bastos ns. 20 a 22 e rua Conselheiro Thomaz Coelho n. 35, perto da rua Barão de Mesquita; as chaves estão na padaria da esquina, para tratar á rua de S. Francisco Xavier n. 340, canto da rua Itamaraty. 1656 L

ALUGA-SE por 90$ uma boa casa pintada de novo, com luz electrica, grande quintal, etc.; na rua Alves Montes 12, Bonde de S. Januario. 1660 L

ALUGA-SE uma bella casa acabada de construir, com todas as commodidades, para familia de tratamento, com duas salas, tres quartos, cozinha, banheiro, electricidade, etc., quintal; na rua de São Luiz Gonzaga 557; as chaves no n. 555. Preço, 125$000. 1711 L

ALUGA-SE as casas 693 e 731 da rua Barão de Mesquita, chaves na padaria proxima á rua Leopoldo 19 e trata-se na rua da Alfandega 98. 1684 L

ALUGA-SE por 130$ o predio da rua Barão de S. Francisco Filho 267, Villa Isabel, com duas salas, tres quartos, banheiro, luz electrica, etc. As chaves na pharmacia da esquina. Trata-se na rua do Hospicio 124, sob. 1702 L

A LUGA-SE por 125$ a casa n. 924 da rua Barão de Mesquita, com 2 quartos, 2 salas e mais dependencias, jardim na frente e grande quintal. As chaves no n. 1010; trata-se no Banco do Minho, rua da Quitanda, 151. L

A LUGA-SE um bom e espaçoso armazem com morada para familia; na rua Engenheiro Fonseca Fragoso, 12; as chaves no sobrado. Trata-se no Banco do Minho, á rua da Quitanda 151. L

ALUGAM-SE sala, quarto, cozinha e mais commodos a casal decente ou a rapaz solteiro; na rua Amelia 91. S. Christovão. 2304L

ALUGA-SE á rua Liberdade n. 29. São Christovão, uma casa nova, com tres quartos, duas salas e quintal. As chaves na rua Emancipação 36, onde se trata. 2269L

ALUGA-SE em casa de casal, dois quartos com janellas, a rapazes; na avenida Mem de Sá. 2305 E

ALUGA-SE um quarto em casa de um casal sem filhos a um casal nas mesmas condições ou a rapaz solteiro; na rua Dr. ..., na mesma rua n. 24. 3184 L

ALUGA-SE por 70$, com quarto, sala, cozinha e quintal, para familia; na rua Santa Luiza 74, S. Christovão. 2183 L

ALUGA-SE uma casa na rua Dr. Carmo Netto n. 221; trata-se na rua Acre 122, Camisaria Luso Brasileira. 2232 L

ALUGA-SE o predio novo, assobradado no morro da Fonseca; trata-se na rua Marquez de Barros, onde estão as chaves. 1940L

A LUGAM-SE as bellas casas novas das ruas D. Zulmira, 97 e Santa Luiza, 92 (Maracanã); as chaves com Monteiro. 2276 L

ALUGA-SE a casa da rua Francisco Eugenio n. 116, muito fresca e clara, rodeada de janellas, com 3 quartos, 2 salas, varanda ao lado, e mais dependencias, grande quintal, gaz, etc. Trata-se á porta. Chaves no vizinho. Junto da esquina da rua Evaristo da Veiga n. 146, sobrado. 2065 L

ALUGA-SE o predio novo da rua Valentim da Fonseca 44, estação do Sampaio, illuminado a luz electrica, com duas salas, dois quartos, despensa, porão habitavel, quintal; Mariz e Barros 156. Aluguel 80$000. 2131 L

ALUGA-SE por 125$ mensaes, a boa casa da travessa Derby-Club n. 29, com grandes quartos, salas, cozinha, despensa, banheiro; as chaves estão no n. 31; trata-se por favor, na rua do Hospicio 149. 2239 L

A LUGAM-SE na A "PROPRIEDADE", rua do Hospicio, 144, 2º andar, casas na rua Barão de Mesquita ns. 129, 135, 141, 143 e 143 A. L

A LUGAM-SE na A "PROPRIEDADE", rua do Hospicio, 144, 2º andar, casas na rua Barão de Mesquita: Avenida Anna ns. XIII, XV, GVIII, (avenida Luiza), IV, V e VI. L

A LUGAM-SE na A "PROPRIEDADE", rua do Hospicio, 144, 2º andar, os confortaveis predios novos da rua Barão de Mesquita ns.: 131, 131 A (sobrados). Travessa da Universidade, III e IV. L

ALUGA-SE a casa da rua Affonso Cavalcanti n. 191, com duas salas, dois quartos, cozinha, luz electrica; chaves na mesma; trata-se na rua de S. Christovão numero 34. 2201 L

ALUGA-SE uma casa nova, na rua Barão de Mesquita n. 363, com bons commodos, varanda e entrada no lado, com seis linhas de bondes á porta, perto da egreja de Santo Affonso, preço 132$; trata-se na mesma. 2124 L

ALUGA-SE a excellente casa da rua de S. Januario n. 113, com quatro quartos, duas salas, despensa, banheiro etc.; a chave está no n. 125 da mesma rua, quitanda e trata-se com M. Leite Sampaio á rua da Alfandega n. 105, loja, telephone n. 3.553. Norte. 2098 L

ALUGA-SE por 220$ o bonito sobrado da rua de S. Luiz Gonzaga n. 198 com todas as commodidades para familia de tratamento, electricidade, grande quintal todo murado, etc.; a chave está na loja e trata-se na praça Saenz Peña n. 55, depois das 4 horas da tarde. 2092 L

ALUGA-SE um quarto esplendido, na rua Mariz e Barros 117 (praça da Bandeira). 2095 L

ALUGA-SE o predio da r. Sergipe, 105, proximo á do Senador Furtado, com bons commodos para familia de tratamento. 2104 L

SUBURBIOS:

ALUGA-SE uma casa por 60$; trata-se na rua Figueiredo 48.-Meyer. 1613 M

ALUGA-SE por 45$ uma casa com sala, quarto, cozinha, tanque, etc., logar muito saudavel; ver e tratar na rua Honorio n. 250. Todos os Santos. 1722 M

LIVRARIA QUARESMA

ACABA DE PUBLICAR

NOÇÕES DE HYGIENE

De accordo com o programma da Escola Normal

COMPILADAS POR UM PROFESSOR

Opinião da Imprensa

LIVROS NOVOS

Noções de Hygiene

A livraria Quaresma editou um compendio didactico, contendo noções de hygiene, de accordo com o programma seguido na Escola Normal do Districto Federal.

E' um trabalho em 16 capitulos, contendo toda a materia didactica compilada por *Um professor*, e este a expõe em linguagem clara e com methodo.

As noções ministradas sobre o conhecimento da hygiene em um curso, como o da Escola Normal, extenso e apprehendido ás pressas, devem obedecer ao programma que o presente compendio seguiu, pois, facilita a acquisição do conhecimento sem perda de tempo e sem dispender muito trabalho.

Lêl-o com attenção é adquirir o conhecimento sem prejuiso do estudo de outras materias. Só por isso já é um livro recommendavel.

D'*A Rua*, de 22 de agosto de 1914.

Noções de Hygiene

Sob o titulo acima recebemos um bem cuidado trabalho da lavra de um professor que, modestamente, encobre o seu nome.

Editado pela conhecida livraria Quaresma, "*Noções de Hygiene*" traz bellos ensinamentos sobre o interessante assumpto que, por certo, logrará um grande numero de leitores.

Gratos pela gentil offerta.

D'*A Republica*, de 22 de agosto de 1914.

Noções de Hygiene

E' o titulo de um compendio de 150 paginas, organizado por "Um professor", de accordo com o programma da Escola Normal, que a livraria Quaresma acaba de editar e expôr á venda.

Optimamente impresso e em boa encadernação, "*Noções de Hygiene*", é um livro escripto em linguagem clara e precisa, abordando, com vantagem, nos seus dezeseis capitulos, os problemas mais capitaes da hygiene — a physiologia e a bactereologia.

Um bom compendio, incontestavelmente.

Da *Gazeta de Noticias*, de 22 de agosto de 1914.

Noções de Hygiene

E' um livrinho de cento e trinta paginas, contendo noções de hygiene, desenvolvidas de accordo com o programma da Escola Normal, compiladas por um professor. E' editado pela livraria Quaresma, desta cidade.

Do *Jornal do Commercio*, de 23 de agosto de 1914.

Noções de Hygiene

Da livraria Quaresma, recebemos um interessante compendio de "Noções de Hygiene", compiladas por "Um professor".

Trata-se de intelligentes lições daquella disciplina, segundo o programma da Escola Normal desta capital.

Dividido em 16 capitulos, a materia é exposta com a maxima clareza, em linguagem simples e ao alcance da mais preguiçosa intelligencia. Em summa, para os estudantes da Escola Normal é um excellente livro esse que a livraria Quaresma acaba de editar.

D'*O Correio da Manhã*, de 23 de agosto de 1914.

Noções de Hygiene

Editado pela conhecida livraria Quaresma, temos sobre a mesa um excellente trabalho sob o titulo de "Noções de Hygiene", obedecendo ao programma da Escola Normal.

As "Noções" foram compiladas por "Um professor" e constituem um verdadeiro tratado a respeito da materia.

Escusado se torna que salientemos aqui a importancia da hygiene que todos sabem ter como objectivo a conservação da saude.

Mas si existe, porventura, quem ignore esta verdade, que desde já se compenetre de que um bom livro sobre hygiene é uma das coisas mais uteis que se podem conceber.

Estão nesse caso as "Noções de Hygiene", de que nos occupamos.

D'*A Epoca*, de 24 de agosto de 1914.

LIVROS NOVOS

Noções de Hygiene — De accordo com o programma da Escola Normal, compiladas por um professor — Livraria Quaresma — Rio — 1914.

E' um livro util. De 129 paginas, impresso em bom papel, com caracteres nitidos, coisas que não são indifferentes num manual escolar, as *Noções de Hygiene* são apresentadas em linguagem fluente, por meio de noções claras, com um geito de expôr, de coordenar e de condensar que revelam no autor um professor de verdade, habituado a dizer breve e proveitosamente em aula aquillo que estudou e meditou longa e ás vezes penosamente no gabinete de trabalho.

Não é um manual feito a galope e cosido ás pressas, apenas para ganhar muito dinheiro em pouco tempo. Está a par do que ha de mais adeantado em materia de hygiene. Quando é possivel, illustra a exposição com exemplos de coisas e de factos nossos, por tanto rapidamente apprehendidos pelos discipulos. E' um livro que até por simples desfastio se lê de uma assentada, com prazer e com proveito, mesmo pelo lado da correcção grammatical e do respeito á lingua vernacula, predicados que não raro se respiga em vão em livros dicdaticos, mormente nossos. Estes, muitas vezes mostram ao discipulo que si o professor quer ensinar, não soube aprender.

D'*O Jornal do Commercio*, de 6 de setembro de 1914.

Um volume encadernado.. .. .. 2$000

As remessas para o interior serão feitas livres de despesas no correio, bastando tão sómente enviar a sua importancia (2$000 em dinheiro), em carta registrada com valor declarado, dirigida a PEDRO DA SILVA QUARESMA.

Rua S. José ns. 71 e 73 - Rio de Janeiro.

ALUGAM-SE por 12$ e 15$, quartos, a moços ou a casaes; na rua da Boa Vista 21, Rio das Pedras. 1744 M

ALUGA-SE na rua Dr. Ferreira Pontes n. 116, uma casa com accommodações para grande familia, dentro de uma grande chacara. Aluguel modico. Trata-se na mesma a qualquer hora. 1746 M

ALUGA-SE uma boa casa á rua Eulina n. 9, Meyer, com tres quartos e demais accommodações para familia; trata-se na rua Tenente Costa 28, Meyer. 1780M

ALUGA-SE por 102$ mensaes, uma casa da Villa Santos Leal, na rua D. Anna Nery 658, Riachuelo. 1685 M

ALUGA-SE por 160$ a casa 126 da rua Dr. Dias da Cruz (Meyer), com duas salas e seis quartos, no sobrado e porão habitavel, excellente terraço no tecto, área e quintal. Chaves no 124. 1803 M

ALUGA-SE um commodo; na rua Visconde de Santa Cruz n. 52, Engenho Novo. 1641 M

ALUGA-SE a casa da rua Guilhermina 37, perto da estação do Encantado. Aluguel 90$. 1635M

ALUGA-SE a casa da rua Jockey Club 231, com dois quartos, duas salas, luz electrica; as chaves na rua D. Anna Nery 232 e trata-se com o sr. Braga, na rua do Ouvidor 171. 1707 M

ALUGA-SE a casa da rua Paiva n. 45, em Dr. Frontin, com dois quartos, duas salas e um barracão nos fundos, com duas grandes caixas d'agua. Aluguel 60$ mensaes; a chave está na rua Amalia 72, armazem, onde se informa. 1736 M

ALUGA-SE por 130$ a casa da rua Figueira n. 158; trata-se na casa Fiel. á rua Vinte e Quatro de Maio 162. 1852 M

ALUGA-SE em casa de casal sem filhos, a outro casal sala e quarto de frente, com electricidade, por 40$; na rua Umbelina 23, casa 12. 1850 M

ALUGA-SE um barracão com tres quartos, duas salas, cozinha com muito terreno, tem agua, luz electrica; na rua Tavares 206; trata-se na rua Bernarda 161, Encantado. 1869 M

ALUGA-SE um chalet na rua Elias da Silva n. 147. Piedade, por 60$; para tratar na Parada Belford, Pavuna, com Andrade. 1854 M

ALUGAM-SE casas a 30$, com sala, quarto e cozinha, tem agua; no largo do Campinho; trata-se na rua Candido Benicio 12. Cascadura. 1839 M

A LUGA-SE uma esplendida casa assobradada, proximo da estação do Meyer, com tres quartos espaçosos, dito para creado, todos com janella, duas salas, cozinha, despensa, quarto para banho com magnifica banheira esmaltada, pia na sala de jantar, installação electrica em todos os compartimentos e grande terreno: aluguel 110$; exige-se fiador idoneo. Para tratar na rua Visconde de Inhaúma n. 76, 1º and. 1635 M

ALUGAM-SE as casas 9, 10, 11 e 16 da avenida Franceza, á rua Goyaz 120, Encantado. Aluguel 60$; trata-se na rua Lucidio Lago 225. Meyer. 1664 M

ALUGA-SE a casa da rua Carolina Meyer n. 13, pintada e forrada de novo, aluguel mensal 122$; trata-se na rua Archias Cordeiro n. 200. Casa Central, estação do Meyer, com o sr. Domingos. 1657 M

ALUGA-SE por 80$ a casa da rua de S. Paulo 45, estação do Sampaio, com duas salas, dois quartos, cozinha, tanque e terreno; as chaves estão na casa pegado e trata-se na rua D. Alice n. 126, estação do Rocha. 1856 M

ALUGA-SE o predio novo á rua Dr. Dias da Cruz 721, com toda as commodidades para familia; chaves no vizinho 747-A; trata-se na rua Miguel Fernandes 6-A, Meyer, 91$ mensaes. Bondes da Piedade. 1821 M

ALUGA-SE, por 110$ a casa assobradada muito saudavel, com todas as commodidades para familia; porão habitavel, agua abundante, tanque, banheiro-chuveiro, gaz, jardim e quintal da rua Lopes da Cruz n. 31, Meyer (Boca do Matto); trata-se na rua Dr. Garnier 105, estação do Rocha. 1814 M

ALUGA-SE o predio de construcção recente, á rua Dr. Ferreira Nobre 11, Meyer, com boas accommodações para pequena familia; as chaves estão no n. 113 da mesma rua. Para tratar e mais informações á rua Rodrigo Silva 10, 2º andar, entre Asembléa e S. José. 3314 M

ALUGA-SE por 66$ uma casa nova, com todas as commodidades para pequena familia, com fiador; na rua Silva Rego 38, Jacaré, estação do Riachuelo. 3316 M

A LUGAM-SE predios novos a 85$, 120$ e 130$; na rua Conselheiro Jobim, esquina da rua Bella Vista bonde Villa Isabel. 2275 M

ALUGA-SE um espaçoso barracão com sala, quarto e cozinha, bom terreno e agua.. Rua Vaz de Toledo, 178. Engenho Novo. 2128 M

ALUGA-SE um commodo independente na rua Cardoso, 164, antigo 40, 25$000. Meyer. 2058 M

ALUGA-SE uma casa com 2 quartos, 2 salas, cozinha e mais dependencias, completamente nova. Trata-se á rua Dr. Candido Benicio n. 510, Praça Secca. Jacarépaguá. Ponto de 100 reis. 2078 M

ALUGAM-SE casas na Villa Edmondo, com duas salas, dois quartos, luz electrica, na rua José Domingues n. 113; as chaves na mesma villa n. 22, estação da Piedade. 2097 M

ALUGA-SE uma casa na villa Bastos, com uma sala, dois quartos e luz electrica. Aluguel 60$; na rua D. Maria n. 101, Piedade. 2097 M

ALUGA-SE uma casa de Avenida; aluguel 80$; rua João Badajós, 69. Estação de Francisco Xavier. 2093 M

ALUGA-SE por 91 mil réis o predio á rua D. Leopoldina, 26. Estação Piedade. As chaves estão no 27. 2089 M

ALUGA-SE por 50$, uma casa com dois quartos e duas salas; na rua Christovão Pinheiro, 60. Piedade. 2103 M

ALUGA-SE a casa com 3 quartos, muito arejado, na rua José Domingues n. 37, Perto da Estação do Encantado. 2106 M

ALUGA-SE uma boa casa espaçosa e nova com 2 salas, 2 quartos, cozinha, despensa, banheiro, W. C., tanque e grande terreno, por 100$; na rua 13 de Maio, 164. Engenho de Dentro, bonde á porta; as chaves no n. 162. 2108 M

ALUGA-SE á rua Tavares Guerra n. 34, Madureira, um barracão, sala, quarto e cozinha por 22$; uma casinha com 2 quartos e uma sala, cozinha e quintal, por 30$000. 2111 M

ALUGA-SE a casa da rua Martins Lage n. 9. Engenho Novo. 2121 M

ALUGA-SE um predio com illuminação electrica, com 2 salas, 2 quartos, cozinha, despensa, banheiro e bom quintal cercado, na Estrada Real de Santa Cruz numero 2131 (Pilares). Preço razoavel. 2119 M

ALUGA-SE uma casa com 2 quartos, 2 salas, luz electrica e mais dependencias, aluguel 81$; ver e tratar á rua Affonso Ferreira n. 19, casa 3. E. de Dentro. 2118 M

ALUGA-SE por 122$, esplendido sobrado com 3 quartos, 2 grande salas, cozinha e grande quintal, á rua José dos Reis n. 151; ver e tratar no n. 149. E. de Dentro. 2117 M

ALUGAM-SE duas casas assobradadas com azulejo na frente, proprias para familia de tratamento, com duas salas, dois quartos, cozinha, quintal, tanque, chuveiro, W. C., varanda corrida, grande abundancia de agua, tem electricidade; preço 100$, na rua José dos Reis ns. 155 e 164. 2185 M

ALUGA-SE por 100$ mensaes, a boa casa da travessa José Bonifacio n. 15, em Todos os Santos, com tres quartos, duas salas, quintal e mais commodos; as chaves estão no armazem da esquina e trata-se com Queiroz, Moreira & C., rua General Camara n. 45. 3183 M

ALUGA-SE por 60$ mensaes, a boa casa da rua Conselheiro Agostinho n. 34, em Todos os Santos, com dois quartos, duas salas e mais commodos e quintal; as chaves estão no armazem do sr. Barreto, e trata-se com Queiroz, Moreira & C., rua General Camara n. 45. 3184 M

ALUGA-SE por 110$, o vasto predio n. 11 da rua 8 de Setembro, bonde de Cachamby, Meyer, com 4 quartos, 2 salas, agua, gaz, banheiro, esgoto, etc. 2215 M

ALUGA-SE o predio n. 151 da rua Barão esquina da rua Candido Benicio, na praça Secca, em Jacarepaguá, proprio para qualquer negocio e grande e tem commodos para familia, illuminado a electricidade. As chaves estão com o barbeiro no n. 45, onde se informa. 2222 M

ALUGAM-SE um quarto e sala com direito á casa toda; na rua Souza Siqueira, 28. Piedade. 205 M

ALUGA-SE a casa da rua Cachamby, 36, com tres bons quartos, duas salas, despensa e banheiro, com varanda ao lado e bom terreno; trata-se na rua Imperial n. 247, Meyer. 1914 M

ALUGA-SE, por modico preço, as casas I e IV da "Villa Mattos", á rua Miguel Fernandes n. 31, no Meyer, com dois quartos, duas salas, quintal, luz etc.; as chaves estão na casa III e trata-se na rua Figueiredo n. 46, na mesma localidade. 2229 M

A LUGA-SE o predio da rua Conselheiro Magalhães Castro n. 153, Riachuelo, com 3 quartos, 2 salas, etc., quintal e jardim. Trata-se no n. 151, 2273 M

ALUGA-SE para qualquer negocio decente, o grande predio novo da rua Dr. Archias Cordeiro n. 486, esquina da rua Boa Vista, em frente á estação de Todos os Santos, e com bondes á porta. Tendo tambem morada para familia, com entrada independente. As chaves estão na rua Boa Vista 24, e trata-se na avenida Pedro Ivo n. 196. Aluguel, 190$. 2130 M

ALUGA-SE o predio da rua Augusto Nunes n. 162, em Todos os Santos, proximo á rua Honorio, ponto dos bondes José Bonifacio. 4012 M

ALUGA-SE por 30$, a pessoas decentes, bello e espaçoso aposento, com janellas para a rua, á rua Capitulino 51, a tres minutos da estação do Rocha. 2254 M

FOLHETIM DO «CORREIO DA MANHÃ» 76

EUGENIO SILVEIRA

CORACÃO NEGRO

Romance original portuguez

Segunda-parte -- Horacio

va menos commovido do que Dario, embora elle não podesse prevêr as surprezas que ainda lhe estavam reservadas.

Foi por isso que assistiu de novo á entrada de Dario no gabinete de Cosme, onde já se achava a condessa de Pharoux.

— Como elle está alterado! pensou Durão. Aquelle homem parece que envelheceu subitamente dez annos!

Por seu turno, a condessa fazia egual juizo, analysando attentamente o rosto do infeliz. Uma differença, porém, e bem grande, se notava entre ambos. Durão sentia pezar profundo por aquelle homem austero e virtuoso, que tão justamente merecia o elevado conceito em que o tinham; emquanto que a condessa estremecia de prazer, porque todos os soffrimentos, todas aquellas luctas e crudelissimas agonias que se divisavam no rosto de Dario, fôra ella quem as provocára, era o seu capricho, era a sua crueldade quem as fazia nascer e as alentáva.

Dario procurára effectivamente encher-se de animo.

Ao entrar no gabinete e ao ver a condessa, sorriu-se para ella. O desventurado podéra encontrar, no fundo dos seus tormentos, aquelle sorriso. Era o cumulo do heroismo em tal momento!

— Folgo devéras que o sr. Cosme me tivesse indicado o seu nome, disse ella, voltando-se para Dario. Tenho toda a confiança em si...

Dario fez um cumprimento que equivalia a um signal de gratidão.

— Já o censurei por elle lhe ter exigido certas garantias...

— A sra. condessa bem comprehende que eu apenas desejo servil-a lealmente!... respondeu Cosme com emphase.

— Sim, e é isso que me leva a desculpal-o, senhor. Tratando-se do sr. Dario Salema, do homem apontado como honrado entre os mais honrados da finança, bastar-nos-ia o seu nome...

— Creio que obteve o que combinámos... disse Cosme voltando-se para Dario.

— Sim... aqui estão as letras... em ordem... respondeu este entregando-lhe com mão tremula os valores a que se referia.

O ex-saltimbanco lançou para ellas, rapidamente, o olhar, como homem habituado a conhecer documentos daquella importancia, e depois entregou-os a Olga, no mesmo tempo que lhe fazia com os olhos gesto quasi imperceptivel.

A condessa recebeu as letras e disse:

— Sr. Cosme, queira depositar nas mãos do sr. Dario Salema a verba que lhe entreguei.

Cosme obedeceu, suspirando, e Dario póde verificar que a quantia que lhe entregavam correspondia precisamente ao valor dos documentos que fornecia em troca della.

Reuniu o dinheiro num sacco.

— Estou agora perfeitamente descançada... Bem comprehenderá que não estava tranquilla conservando em casa quantia tão grande... Assim, se tiver absoluta necessidade de dinheiro, ser-me-ha facil negociar estes valores...

— Negocial-os!? exclamou Dario que estremeceu e cambaleou como se o sobrado se tivesse aberto a seus pés.

— Sim... Mas só em ultimo caso o farei... Ninguem se recusára a honrar tão respeitaveis firmas...

Era demais! Dario comprehendeu que se trahiria si deixasse que aquella situação se prolongasse por mais tempo.

Pegou no chapéo, metteu sob o braço o sacco cheio de notas do banco que lhe tinha sido entregue, limitou-se a fazer um cumprimento a Olga, outro a Cosme, e saiu, correndo quasi, daquella casa onde entrára, tendo ante os olhos a sinistra prespectiva da miseria, e donde saia aterrado, com o espirito cheio de allucinações, porque não só se não desvanecera o horizonte horrivel do seu futuro, mas ainda mais, muito mais se aggravára, pois que desde aquella hora o aguardava, a par da miseria, a deshonra mais completa e fulminante!

As fontes do desgraçado batiam desesperadamente. Dario sentia que a razão ameaçava abandonal-o de um momento para outro; parecia-lhe que o sólo lhe faltava sob os pés.

Chegando á rua, entrou na carruagem e gritou para o cocheiro:

— Segue para o meu escriptorio!

Cosme acompanhára-o até á escada. Olga dirigiu-se para a janella, de onde viu Dario entrar para o carro e este pôr-se em movimento.

Quando Cosme voltou para junto della, a condessa muito serenamente disse-lhe:

— Então? Que quiz dizer o signal que me fez ha pouco?

Cosme endireitou a esguia figura.

— Sra. condessa! E' com o maior pezar que vou dar-lhe uma triste noticia!...

— Não importa. Bem sabe que sou mulher de coragem. Diga!

— A sra. condessa de Pharoux acaba de ser roubada.

— Roubada?! Eu! Endoudeceu, por certo!...

— E' como tenho a honra de dizer-lhe. Essas letras que v. ex. guarda tão preciosamente... em troca das quaes entregou a Dario Salema uma verdadeira fortuna...

— Sim, depois?... Acabe depressa.

— Pois bem! Essas letras são falsas!

Só naquelle momento o sr. Durão começou a comprehender a verdade.

— Que infamia! murmurou elle. Estas desalmadas creaturas são bem capazes de ter arrastado o pobre Dario até esse extremo!

— Falsas?! repetia Olga, como se as palavras de Cosme apenas tivessem o dom de lhe ser agradaveis. Pois acredita que o sr. Dario Salema seja capaz de...

— Ha uma hora ainda, se tal m'o dissessem, não o acreditaria...

— E agora...

— Agora... Acabando de ter deante dos olhos a prova do que digo...

E Cosme foi buscar um maço de notas do banco e escolheu de entre ellas uma que tinha assignatura identica á das letras que Dario entregára a Olga.

— Queira verificar, sra. condessa...

Olga fez o confronto com certa curiosidade.

— Vê v. ex.? E' facil aos olhos menos perspicazes perceberem que não foi a mesma mão que traçou estas duas firmas. Nas letras está ella bastante tremida...

— Sim, sim, não ha duvida. Mas como conseguiu o senhor verificar isso tão facilmente?

— Por uma razão simples. O individuo cujo nome Dario Salema incluiu nas letras que lhe apresentou não podia assignal-as, ainda que tivesse todo o empenho em ser agradavel áquelle cavalheiro...

— Qual o motivo?

— Porque ha quinze dias que elle está em Paris, de onde não regressará tão cedo!

— Ah! comprehendo agora!...

E pelos labios de Olga passou um sorriso de intima satisfação.

— De sorte que os seus quatrocentos contos de réis estão a estas horas em grande perigo.

A condessa sorriu-se.

— Mais ou menos, essa quantia não é coisa que possa influir bastante para que sinta grandes modificações na minha vida...

Cosme dilatou os olhos com assombro ao ouvir o sangue frio com que Olga se referia assim a verba tão importante.

— De resto, eu daria de boa vontade o dobro daquella importancia para ter agora em meu poder estas provas de mais um crime desse homem que grangeou tão immerecidamente fama de honrado. Dario Salema está agora nas minhas mãos!...

E nos olhos daquella singular creatura perpassou uma scentelha de odio profundo, inabalavel, odio que coisa alguma no mundo seria capaz de attenuar, e que só a morte teria forças sufficientes para extinguir, extinguindo tambem áquella mulher o ultimo movimento do coração.

A condessa, triumphante e sentindo-se orgulhosa pelo seu triumpho, erguera-se da cadeira onde estava sentada.

O sr. Durão podia observal-a inteiramente, embora se sentisse aterrado e commovido com tão extranho espectaculo.

Olga proseguiu:

— O mundo é assim! Em Lisboa, como em toda a parte, erguem-se hosannas em torno de uma entidade, levanta-se um pedestal onde ella é collocada, envaidecida, thuribulada pela sociedade inconsciente, que só tem escrupulos e preconceitos para os que não logram cercar-se de ouro, de muito ouro, com que seduzam os olhos e o espirito dos que os rodeiam. Não procuram saber quem são esses deuses que incensam, nem sequer lhes atentam para as mãos afim de verem se ellas serão limpidas como o metal que espalham prodigamente, com o fim unico de crearem côrte de vassallos, composta dos famintos de gerarchia superior! Depois, num momento, o pedestal corroido desfaz-se, o idolo é apeiado e só então se reconhece que elle assentava em lôdo infecto!

Olga conservava o olhar brilhante; tinha as narinas dilatadas, o gesto rasgado e sacudido, o peito arquejante. Sem duvida esquecêra que não estava só, que na sua presença se conservava Cosme, tendo pintada no rosto a maior estupefacção, admirado da extraordinaria audacia daquella creatura.

— Ah! Dario Salema! Dario Salema! Agora, no momento em que eu queira fazel-o, posso apeiar-te, por meu turno! Posso arrastar-te a meus pés, calcar o teu orgulho e a tua soberba, escarnecer de ti como tu de mim escarneceste! Posso ir mais longe!... Miseravel! Posso deshonrar-te perante a sociedade inteira, arrastar tua mulher e tuas filhas até á vergonha, porque tu não és só assassino, és tambem falsario!

— Assassino e falsario! exclamou Cosme devéras surprehendido.

— Assassino e falsario! Elle! Dario Salema! murmurou o sr. Durão. Que quer dizer esta infamia? Ah! pobre Horacio! o que te vale é estares num leito, gravemente ferido, aliás, creio bem que não te conterias e que apunhalarias sem piedade aquella mulher!

Olga dissera talvez mais do que imaginava.

Callou-se por isso, olhou em torno de si e attentando em Cosme:

— Vou-me embora!... Ahi tem a paga dos seus serviços de hoje!

Olga atirou para sobre a secretária uma porção de notas do banco, sem mesmo as contar.

— Espero-o em casa. Continue vigiando...

E saiu apressadamente.

A essa mesma hora, Dario Salema entrava no seu escriptorio.

A distancia que percorrera, o ar que o refrescára, o bulicio das ruas que o distraira, tudo concorrêra para que recuperasse mais o sangue frio e para que encarasse mais serenamente a sua situação.

— O mal está feito, pensava o desgraçado. Cumpre-me agora evitar que aquella mulher faça o que disse.. Se ella se arrojar a negociar as minhas letras, estou fatalmente perdido. Facil será verificar-se que cometti um crime gravissimo, e então apenas me restará, como supremo refugio, despedir-me da vida...

No escriptorio, naquelle momento, achavam-se varios carregadores, inquirindo, procurando saber se havia mais noticias de S. Vicente.

Effectivamente, chegara pouco antes outro telegramma. Nelle se fazia a confirmação das noticias anteriores.

Os prejuizos do *Flecha* eram totaes.

A pouca carga que o mar arrojára á praia podia considerar-se perdida, pois estava toda estragada ou pela violencia da explosão ou por effeito da agua.

Contava-se mais, que varios cadaveres tinham ido para a terra, alguns delles muito mutilados. Apparecêra tambem o corpo do capitão.

Os carregadores do *Flecha* commoveram-se muito com aquella narrativa, mas essa commoção era necessariamente inferior á que elles sentiriam se Dario Salema não lhes pagasse a importancia dos seguros.

Num relance, Dario comprehendeu tudo.

O escriptorio estava cheio. Arriscára-se muito para que não corresse agora, ás cegas, de encontro ao perigo que o ameaçava.

—Meus senhores, disse elle procurando apparentar a maior serenidade. Como vêem pelo telegramma do meu correspondente, o mal é desgraçadamente irremediavel... Sou, porém, só eu a soffrer-lhe as consequencias, proseguiu, procurando sorrir... Não quero que ninguem seja prejudicado... Hoje, agora mesmo, começo a effectuar os pagamentos a quem de direito fôr.

E num gesto que semelhava desprezo pelo dinheiro, Dario atirou para sobre as secretárias com o sacco cheio de notas. Depois, começou a enfileirar os maços, expondo assim aos olhos dos seus committentes uma importancia que era, nem mais nem menos, do que o duplo do preciso para que todos fossem integralmente pagos.

Succedeu o que era de prevêr.

Os carregadores, que até áquelle momento e em virtude de boatos espalhados sem se saber por quem estavam desconfiados, sentiram renascer-lhes a confiança, e tiveram acanhamento de serem os primeiros a reembolsar as quantias a que tinham direito.

Dario triumphava agora, mas esse triumpho equivalia para elle á perspectiva de horas bem amarguradas e sombrias.

Foi-lhe preciso instar com os carregadores, para os obrigar a receberem os valores que lhes pertenciam.

— Não sei porque hão de esperar, disse-lhes elle. O sinistro está confirmado... o meu dever é pagar...

Nessa mesma noite, os jornaes apontavam o facto extremamente notavel de ter o capitalista satisfeito a quasi todos os seus encargos.

Desta sorte, e como Dario previra, os boatos terroristas que a seu respeito haviam corrido desvanecêramse por completo, e os seus creditos restabelecêram-se mais solidamente ainda.

Nessa mesma tarde, Fernando dirigia-se a sua casa.

Abriu a porta e entrou.

— Graças ao sr. Durão, disse este sorrindo, não fui tão roubado quanto o Cosme imaginou, visto que eu sei onde o roubo se encontra...

Atravessou a sala analysando detidamente todos os objectos. Nada via alterado nem modificado.

Seguidamente, dirigiu-se ao seu gabinete de trabalho, cujas janellas abriu.

Deparou logo com a lanterna que o Cosme deixára sobre a secretária.

— Esqueceu-se deste objecto!... O patife não se lembrou que ás vezes o mais simples vestigio é sufficiente para denunciar um criminoso.

Foi examinar o cofre, que estava intacto.

— Ser-lhe-hia difficil arrombal-o... Mas não se me dava de apostar que

(Continúa)

ALUGA-SE por 20$, quarto e cozinha, independente, a casal sem filhos; rua 2 de Fevereiro, 5, Encantado. 2052 M

ALUGA-SE por 50$ uma casinha com dois quartos, sala e cozinha, na avenida da rua Jorge Rudge n. 185, estação da Mangueira. 1688 M

ALUGA-SE a casa da rua Teixeira Pinto 129, Encantado. Aluguel 74$. 1631 M

ALUGAM-SE aposentos mobilados com pensão, a moços e cavalheiros distinctos, casa de todo o respeito; na rua Costa Bastos, 89. Proximo á rua do Riachuelo. 1936 F

ALUGA-SE por 160$ a bôa casa da rua Barão de Bom Retiro n. 144, Engenho Novo, com duas salas, tres quartos, cópa, cozinha, banheiro, porão habitavel, com installações de gaz e luz electrica, toda pintada de novo; trata-se com o sr. Paulo, na rua da Alfandega 40 ou com o agente da estação de Santa Cruz. 1916 M

ALUGA-SE a casa n. 23 da rua de Cascadura, proximo á estação Dr. Frontin, 90$, com duas salas, dois quartos, jardim com gradil de ferro á frente e grande quintal, agua, etc., rua calçada; as chaves estão em frente á estação, no Bazar Pires. 1314 M

ALUGAM-SE duas casas, proximo á estação Dr. Frontin, rua Durão ns. 77 e 81, por 60$ e 65$, tendo duas salas, dois quartos, cozinha, tanque, banheiro, quintal, etc.; as chaves estão em frente á estação, Bazar Pires. 1316 M

ALUGA-SE a casa da rua Francisco Meyer 96, Engenho de Dentro. Trata-se na travessa Ida 12, S. Christovão. Aluguel 65$000. 1836 M

ALUGAM-SE ou edificam-se casas em 11 mezes no valor de 5:000$, 8:000$, 16:000$ e 24:000$, para serem vendidas em 200 prestações mensaes sem fiador, o prestamista só inicia o pagamento depois de residir no predio, mais informações; á rua Bachet n. 8, sob. 1344 M

ALUGA-SE uma casa de avenida á rua 24 de Maio n. 136, com dois quartos, sala e cozinha. Aluguel 60$000, as chaves estão no n. 138, da mesma rua. Estação do Riachuelo. 1195 M

ALUGA-SE um bom predio á rua Engenho de Dentro n. 263, as chaves no armazem proximo á rua Coronel Borja Reis n. 99; trata-se á rua Theophilo Ottoni 90; aluguel 81$000. 3144 M

ALUGA-SE ou vende-se, por modico preço, o predio assobradado, recentemente reconstruido da rua Visconde de Santa Cruz n. 38, Engenho Novo, distante dois minutos da estação e bondes na esquina, com duas salas, quatro quartos, corredor, cozinha, banheiro, tanque para lavagem, etc., com installação electrica e fogão a gaz, jardim na frente e chacara murada. O predio está aberto durante o dia á disposição dos pretendentes. 481 M

ALUGA-SE por 200$ importante chacara, no Cosme Velho, com duas boas casas, grande capinzal e agua nascente. Informações com o sr. Pereira, rua Senador Octaviano 126. 1161 M

ALUGA-SE por 91$, bom chalet, na rua Ernesto n. 21, tres minutos, bonde Cascadura; chaves na rua Guilhermina 210. Trata-se na rua Borges Monteiro 61, Engenho de Dentro. 1102 M

ALUGA-SE um bom predio á rua Gregorio Neves n. 21, perto do bonde e do trem, E. Novo, as chaves á rua 24 de Maio 633 (Casa Machado); trata-se á rua Theophilo n. 90; aluguel 122$000. 3145 M

ALUGA-SE uma boa casa, na Estrada de Santa Cruz n. 2300, as chaves estão na mesma Estrada n. 2294, armazem. Trata-se no Novo Seculo, na estação da Piedade, ou na Estrada de Santa Cruz 2141, com o sr. Capitão José de Souza Medeiros. 5607 M

ALUGA-SE um bom predio á rua D. Alice n. 59, está aberto; trata-se á rua Theophilo Ottoni n. 90; aluguel 142$000. 3146 M

ALUGA-SE um magnifico predio á travessa Cabuçu' n. 52, todo reformado, bondes Lins de Vasconcellos á porta, podem ser vistos a qualquer hora; trata-se á rua Theophilo Ottoni n. 90; aluguel 172$000. 3141 M

ALUGAM-SE casas novas de 52$ a 68$ com 2 quartos, 2 salas, cozinha e despensa, grande quintal todo murado, com luz electrica, muita agua, esgoto e chuveiro, 2 minutos da estação de Olaria, suburbios da E. F. Leopoldina; trata-se na rua Leopoldina Rego n. 402, onde estão as chaves. 3995 M

ALUGA-SE ou vende-se um magnifico predio á rua Francisco Manoel n. 81, no Sampaio; pode ser examinado a qualquer hora; trata-se á rua Theophilo Ottoni n. 90. 3143 M

ALUGA-SE a casa da rua Marques de Leão n. 57, Engenho Novo, com quatro quartos, duas salas, despensa e cozinha, em baixo, tres quartos, saleta, banheiro e tanque para lavagem. Aluguel 150$; trata-se na rua de Cachamby 154, com o proprietario. 1244 M

ALUGA-SE por 100$ a casa da rua Valentim da Fonseca, com duas salas, dois quartos, cozinha, fogão a lenha, e a gaz, luz electrica, quintal; as chaves estão no n. 10 e para tratar na rua Bethencourt da Silva 56. 340 M

NICTHEROY

ALUGA-SE, com contrato, uma grande ilha, no interior da bahia, contendo casas, grande armazem, agua e olaria montada com machinas; informações na rua do Hospicio, 75. 1629 M

ALUGA-SE um predio construido de novo, com quatro quartos, duas salas e mais accessorios, rua coronel Moreira Cezar n. 208, Nictheroy, entre Fundador e Generozo, trata-se ao lado. 1690 T

ALUGA-SE, por contrato, uma grande ilha, no interior da bahia, com grandes armazens, casas, olaria montada com machinas, agua encanada; informações com o sr. Paschoal Otero, das 4 ás 5 horas, na rua do Hospicio 75. 2102

Compra e venda de predios e terrenos

COMPRA-SE uma casa nos suburbios, para pequena familia, e que tenha algum terreno. Dá-se um conto de réis á vista e o resto em prestações mensaes. Cartas com todas as informações a esta redacção para U. C. 1861 N

COMPRA-SE uma casa da Piedade a S. Francisco, até 5 contos. Paga-se 1 conto á vista e o mais a prestações de setenta mil réis, tendo 2 quartos, 2 salas, a cozinha e bom terreno. Informa-se com o sr. Alvaro, na rua Dr. Leal n. 78, Engenho de Dentro. 1811 N

COMPRAM-SE, e vendem-se predios e terrenos. Empresta-se dinheiro sob hypothecas, não se acceitam intermediarios rua M. Floriano Peixoto n. 127, trata-se com o sr. Chico. 4866 N

COMPRA-SE uma casa, até 16:000$, que tenha 3 quartos, 2 salas e mais dependencias, quintal, no minimo, de 12 de frente por 70 de fundo, de S. Francisco Xavier até o Meyer; negocio sério e urgente; quem tiver, dirija carta á esta redacção, com as iniciaes H. M. S. 1803 N

VENDE-SE um grupo de 4 casas novas, todas alugadas por 344$000 mensaes cada uma com 2 quartos, 2 salas, e pequeno quintal trens e bondes á porta, vende-se só a um ou a dois pretendentes, ao preço de 6:000$ cada uma; para tratar á rua Dr. Archias Cordeiro n. 472. Todos os Santos 1669 N

VENDE-SE por 16:000$ um predio novo assobradado, na rua Pereira de Siqueira, junto á rua Barão de Amazonas, com 2 salas, tres quartos e bom terreno; á rua do Rosario n. 151, sobrado, com A. Batalha. 1673 N

VENDE-SE por 9:000$ um predio em Todos os Santos, junto do bonde e do trem, com duas salas, tres quartos, e regular terreno á rua do Rosario, 151, sobrado, com A. Batalha. 1673 N

VENDE-SE por 9:500$ um predio na estação do Engenho Novo, com duas salas, tres quartos e mais dependencias; informa-se por favor na travessa S. Francisco numero 30, padaria Hungria. 1661 N

VENDE-SE um magnifico terreno, com 10X15 (de canto) á rua Fialho canto de Maia Lacerda, negocio prompto 15$000 o metro quadrado; trata-se com o sr. Duarte á rua D. Manoel n. 10 (sobrado), das 10 ás 3 horas. 1656 N

VENDE-SE uma casa, com 4 quartos, 2 salas, cozinha, copa, despensa, banheiro, porão habitavel jardim e bom quintal; trata-se na rua da Alfandega n. 154, sob, com o sr. Candido. 1702 N

VENDE-SE na rua Matriz, um predio assobradado, com 3 quartos, 2 salas, etc; bom quintal. Preço 10 contos; trata-se na rua da Alfandega n. 134, sob. 1709 N

VENDEM-SE 5 elegantes predios novos dando uma renda mensal de 400$000, todos bem alugados, tendo trens e bondes á porta, negocio direito e urgente; tratar á rua Dr. Archias Cordeiro n. 472. Todos os Santos. 1668 N

VENDE-SE o predio novo da rua Itapiru' 130, A.; trata-se no numero 124. [illegible] N

Uma empreza organisada com seriedade nos termos que a Lei exige

Reserva do Povo

Sociedade Mutua de capitalisação

DIRECTORIA

Presidente — **Coronel J. A. de Castro Menezes**, Commerciante.

Directores:

Jayme Victor, Jornalista.
Arthur Brandão, Commerciante.

Director-Thesoureiro — **Antonio Cinelli**, Chefe da Casa Bancaria Cinelli & C.
Consultor Juridico — **Dr. J. Pires M. de Carvalho**, Deputado Federal e Advogado.

Conselho Consultivo:

Commandante Alvaro Ribeiro Graça
Capitalista

Tenente Dr. Palmyro de Serra Pulcherio
Engenheiro

Capitão Antonio A. Pinto Machado
Funccionario publico

Séries	Quota	Peculio
A	5$000	10$000
B	10$000	20$000
C	20$000	40$000
D	50$000	100$000
E	100$000	200$000

Liquidação dos Resgates Immediatos

O pagamento será feito, por ordem da inscripção, cabendo ao mutuario n. 1 o direito do recebimento integral, desde que estejam inscriptos na série 3 mutuarios.

Ao Mutuario n. 2 caberá direito ao recebimento do Peculio, desde que 3 novos mutuarios se inscrevam depois dos tres primeiros.

Assim por deante, será seguido esse processo o dia 1º de Dezembro de 1915, prazo maximo da duração destas inscripções.

Duração dos planos

O prazo destas séries será de um anno, devendo findar a 1 de Dezembro de 1915.

Restituição aos não resgatados

Terminado este prazo o lucro liquido apurado será applicado na fundação de uma cooperativa especialmente de generos alimenticios, em que os socios não resgatados terão o direito de adquirir mercadorias com o desconto de 20 % sobre os preços do custo rigoroso de importação, até attingirem a importancia desembolsada de suas inscripções não capitalisadas.

Esta enorme vantagem representa, por assim dizer, uma restituição completa do valor despendido

Além de que a creação da Cooperativa vem beneficiar as classes menos abastadas, principalmente as proletarias, com um estabelecimento de boas mercadorias por preços equitativos tendentes a defendel-as da carestia.

Para esse fim é que, conforme os Estatutos, os lucros liquidos serão depositados para que esse fim legal e compensador seja rigorosamente attingido

RESERVA DO POVO inicia hoje ás 10 horas as suas operações na sua séde

CASA BANCARIA CINELLI
Avenida Rio Branco n. 35 A

2211

VENDE-SE ou traspassa-se uma situação com muitos mattos para carvão de lenha ou criação e lavoura; informações, á rua Senador Euzebio n. 414, com o sr. Nogueira. 1638 N

VENDE-SE uma casa de construcção moderna, com agua encanada e um barracão com terreno de 66 metros de fundos; á rua Heleodoro n. 49. Estação da Terra Nova. 1658 N

VENDE-SE a casa da rua Lopes da Cruz n. 19, com 3 quartos, 3 salas, cozinha e quintal; trata-se na mesma. Bondes Piedade e Bocca do Matto. 1803 N

VENDE-SE: 53:000$ predio em terreno de 13,20X105, na rua Voluntarios da Patria e outro excellente, predio por .. 85:000$, proximo á praia de Botafogo; 70:000$, excellente predio com jardim proximo, á rua Marquez de Abrantes; 42:000$ seis predios reconstruidos em frente de rua proximo ao Campo de S. Christovão, predios e terrenos em diversos logares; dinheiro sob hypotheca desde 18:000$ a.... 2:000$ juros de apolices, cauções, herança, reconstrucção, á rua da Alfandega numero 108 sobrado. C. Lourada 1757 N

VENDE-SE um bom terreno. Preço 800$; tratar na rua Visconde de Itauna numero 71, quarto, 6. 1833 N

VENDEM-SE duas casas juntas ou separadas, por preço razoavel boa construcção, systema, moderno, duas salas, dois quartos, etc; bom terreno, com pomar, na travessa Araujo n. 32 e 34, 2 minutos distante da estação de Ramos; trata-se nos mesmos. 1703 N

VENDE-SE muito em conta, uma avenida, com 6 casas, por acabar, proximo á rua Constante Ramos, em Copacabana, edificada em terreno que mede 17,50 X50; trata-se com Costa, Rosario numero 76. 1713 N

VENDEM-SE dois predios novos com 2 quartos, 2 salas, cozinha, tanque, chuveiro, agua em abundancia e illuminação electrica, na estação de Todos os Santos; informa-se com o proprietario, Fernando Foreis, á rua do Rosario n. 114, 2º andar, das 2 ás 5 da tarde. Preço 15:000$ os dois. 5208 N

VENDEM-SE dois pequenos predios novos, com dois quartos, duas salas, tec, terreno e electricidade no Meyer; á rua Lucidio Lago, 133, sr. Fernandes. 2000 N

VENDE-SE á rua Pedro Americo (Cattete), 2 casas, boas. Neves Alvim & Comp., á rua de S. José n. 74, 2º andar. 2042 N

VENDE-SE á rua Possollo (Aldeia Campista), duas casas muito boas com 3 quartos 2 salas, entrada ao lado com jardim, grande quintal, despensa, W. C. cozinha copa, banheiro, com agua, quente e fria, etc. Neves Alvim & Comp., rua de São José n. 74, 2º andar. 2044 N

VENDE-SE uma casa por 4:000$ em Inhauma, á rua Matheus Silva; trata-se na rua Dª. Anna Guimarães n. 82 E. do Rocha. 1712 N

VENDE-SE por 1:100$ um bom barracão com agua, encanada, e bom terreno plantado; trata-se com Alberto Angelo travessa Velza n. 74. Terra Nova. 1785 N

VENDE-SE uma casa forada e assoalhada por 1:500$; á travessa Francisca Ziége n. 74, com Alberto Angelo; estação de Terra Nova. 1786 N

VENDE-SE na rua Itacurussá junto á de Conde Bomfim, um lote de terreno, 11 ou 22 por 50; rua do Rosario, 151, sobrado, com A. Batalha. 1674 N

VENDE-SE na rua General Dionysio Cerqueira, proximo á de Voluntarios da Patria, um lote de terreno, 12 por 30; rua do Rosario, 151, com A. Batalha. 1674 N

VENDE-SE na rua Dr. Corrêa Dutra, um terreno 9 por 27, rua do Rosario, 151, sobrado. A. Batalha. 1674 N

VENDE-SE um terreno na rua Flack numero 80, com 11 de frente por 75 de fundos, por 4:600$, esta cercado de zinco e tem bastante frutas, a 4 minutos da estação do Riachuelo, á rua é calçada, tem esgoto, luz electrica, etc; informa-se na rua Dr. Leal n. 29. Engenho de Dentro. 1840 N

VENDEM-SE por 150:000$ 6 predios, á rua Viuva Souto, Ipanema, rendem ... 15:750$000; 180:000$ uma avenida, á rua da Passagem, rende 3:000$ mensaes; ... 25:000$, 2 predios, á rua Ypiranga; trata-se á rua Gonçalves Dias n. 85, sobrado, com o Brito. 1632 N

VENDE-SE um bom lote de terreno, á rua Sargento Ferreira, 5 minutos da E. de Ramos; informa-se na mesma rua, com o sr. Manoel da Silva. 1861 N

VENDEM-SE os seguintes predios; trata-se na avenida Rio Branco n. 101, sob. 15 contos, um predio novo, com uma boa chacara, no Meyer; 12 contos, um predio, para negocio, em esquina de rua, com 26 metros [illegible] e 94 por outra, rende 250$ mensaes, Engenho de Dentro; 50 contos, um grande palacete, novo na rua Francisco Muratori; 42 contos, um predio, proximo, ao Largo da Lapa; 25 contos, um grande predio, com uma grande chacara, o terreno dá frente para duas ruas, Andarahy; 20 contos, um grande predio, na rua Escobar Proximo ao Cáes do Porto, é novo, tem armazem, com tres quartos, 3 salas, grande quintal, etc. 1910 N

VENDE-SE uma casa para pequena familia de construcção moderna, por preço razoavel; trata-se na mesma; informa-se no armazem do sr. Cunha, estação da Penha. 1843 N

VENDE-SE uma casa nova de platibanda com duas salas, dois quartos, cozinha, quintal, jardim e luz electrica, por cinco contos e seiscentos, por ter o dono de se retirar para fóra; á rua Zeferina. Estação do Meyer; trata-se na mesma. 1781 N

VENDEM-SE duas casas, junto á estação de Dª. Clara; para tratar na rua Amalia n. 173. Estação de Dr. Frontin. 1856 M

VENDE-SE um sobrado com armazem de excellente construcção remodelado de novo; na rua do Rezende; trata-se na rua Riachuelo n. 280. 1849 F

VENDE-SE um bom predio de paredes dobradas, com 2 salas, 3 quartos, boa cozinha, W. C. tanque para lavar; logar saudavel, tem muito terreno. Preço razoavel; trata-se á rua Baldraco numero 43, Meyer. 1881 N

VENDE-SE um bom piado, perfeito, grande formato, do celebre autor Rechstein, cepo de metal e cordas cruzadas, por preço modico. Ao piano de Ouro, acreditada casa do Guimarães ha 39 annos, á rua do Riachuelo 425. 2325 N

VENDE-SE por 8:000$ o predio da travessa da Paz n. 21, com 2 salas, 3 quartos, cozinha, quintal e area; as chaves na rua da Estrella n. 70. 2096 N

VENDE-SE na rua Paysandu' um lindo predio com muitos commodos, proprio para familia de tratamento; trata-se na rua da Alfandega n. 134, sob. 3183 N

"A ECONOMICA"

Sociedade Mutua de Peculios, Dotes e Credito Popular

Autorizada a funccionar por decreto 10.502 e carta patente 91

SERIE	CONTRIBUIÇAO UNICA	PECULIO A RECEBER
1ª	10$000	20$000
2ª	20$000	40$000
3ª	50$000	100$000
4ª	100$000	200$000
5ª	200$000	400$000
6ª	5$000	10$000
7ª	30$000	60$000

No verso da folha da proposta, encontrará o candidato todas as condições da inscripção e liquidação duplice dos peculios.

Pagaram-se hontem Rs. 20:580$000, nas diversas series. São chamados a receber hoje, na Thesouraria da Sociedade, das 3 ás 6 horas da tarde, os seus respectivos peculios, os socios inscriptos na

1ª SERIE de numeros	226	a	256
2ª " " "	203	a	243
3ª " " "	91	a	93
4ª " " "	11	a	13
5ª " " "	6		
6ª " " "	1	a	100
7ª " " "	1	a	50

Acceitam-se inscripções na sede da sociedade, á rua Senador Euzebio n. 1 — Praça da Republica. 2270

VENDE-SE um predio assobradado, de construcção moderna, com todos os requisitos de hygiene, com duas salas, dois quartos, cozinha, jardim na frente e terreno ao lado, medindo 46 metros de fundo, á rua Joaquim Rosa n. 70, proximo á Estação do Meyer e do bonde Lins de Vasconcellos. Para vêr na mesma e trata-se na rua Marechal Floriano n. 54, casa de chapéos de sol. 821 N

VENDEM-SE em Jacarépaguá, em pequenas prestações mensaes, os magnificos lotes de terreno situados no melhor ponto deste saluberrimo local. Os terrenos são proprios, livres e desembaraçados de todo e qualquer onus judicial ou não, promptos para receber edificações, tem bonde e luz electrica, agua, etc. O comprador a prestações entra na posse do terreno podendo edificar immediatamente, assignando um contrato. Zona livre para construcções. Preços excepcionaes para este mez, Estrada da Freguezia, 415, Jacarépaguá; Avenida Rio Branco, 46, 3º andar, sala 8, até 11 ½ ou das 3 horas em deante. 1326 N

VENDEM-SE terrenos em lotes a dois minutos da estação de Andrade Araujo, de 150$ a 200$ a dinheiro ou em prestações de 10$000 mensaes, com agua encanada e luz electrica. Um terreno com 70 metros de frente por 150 de extensão a dois minutos da estação, por dois contos de réis. Trens de suburbios da Central. Passagens de 1ª classe ida e volta 1$000; 2ª, ida e volta, 600 réis; por assignatura: ida e volta 400 réis. Para ver e tratar no armazem fronteiro á estação com Aleixo Vieira. N

VENDEM-SE em pequenas prestações os magnificos lotes de terrenos no saluberrimo e conhecido local — Campo dos Cardosos — Cascadura. Servidos pela estação de Cascadura, á 5 minutos dos terrenos, pelas estações de Cavalcanti e Engenheiro Leal, da Estrada de Ferro Auxiliar, situadas dentro dos terrenos e pelos bondes de Cascadura, a 200 metros dos terrenos. Os compradores poderão construir immediatamente assignando para isso um contrato com força de escriptura publica, podendo examinar a planta, verificar os lotes nas ruas recentemente abertas, verdadeiras avenidas, no escriptorio da localidade, á rua dos Cardosos, 352, canto da rua do Cattete, onde estão marcados os respectivos preços e a fórma de pagamento, por tabellas que são distribuidas. Para mais informações, assignatura de contratos deverão se dirigir ao escriptorio da Companhia Predial á rua da Alfandega n. 28, das 12 ás 17 horas. N

VENDEM-SE terrenos em lotes ou em grandes áreas, sendo os lotes de 10X50, de 50$ a 200$ a dinheiro ou em prestações de 5$ a 20$ mensaes. Chama-se a attenção das pessoas previdentes para esta boa occasião de empregarem seus capitaes de modo seguro e rendoso. Estes terrenos estão situados a tres minutos da Parada de Jacutinga, na Linha Auxiliar. Têm sete milhões de metros quadrados, tendo grande parte coberta de mattas, sendo excellentes para installações de chacaras e sitios, prestando-se para qualquer genero de cultura. São servidos por tres estradas de ferro, Rio d'Ouro, Linha Auxiliar e bitola larga, todas com trens de suburbios. Têm grande numero de ruas abertas, todas de accordo com as posturas municipaes, tendo uma avenida com dois mil e quinhentos metros de extensão, fazendo a ligação de tres estações: Belfort Roxo, linha do Rio d'Ouro; Jacutinga, Linha Auxiliar e Jeronymo de Mesquita, na bitola larga. Estes terrenos têm grande parte de vargens e outra de terrenos altos, sendo todos seccos e isentos de alagarem. Trens de suburbios até Central. Passagens por assignatura: Primeira, ida e volta, 800 réis; segunda, ida e volta, 400 réis. A estação de Jeronymo Mesquita tem illuminação publica á electricidade. São vendidos livres e desembaraçados e a construcção é livre. O proprietario encarrega-se da construcção de casas em prestações mensaes. Para vêr e tratar com o proprietario Aleixo Vieira, na Parada de Jacutinga, Linha Auxiliar. O trem que parte da Central ás 5 e 35 da manhã serve para os srs. pretendentes verem os terrenos e voltarem no mesmo trem. [illegible] N

VENDE-SE uma mobilia com sete peças, por 50$; um bom toilete de canella, com marmore escuro 75$, uma cama egual 25$, uma mesa de cabeceira 20$, meia commoda 40$, um guarda vestidos escuro 60$ e mais moveis para liquidar; na rua Vinte e Quatro de Maio 306. 3318 N

VENDE-SE no aprazivel bairro da Bocca do Matto varios predios, sendo uma pequena cazinha, com terreno 11 metros de frente, por 300 metros de extensão acabando em 3,50, por 2:500$; uma por 5:000$ outra por 6:000; outra por 10:000$; outra por 16:000$ e outra por 25:000$, e varios lotes de terrenos, grande e pequenos, sendo um de esquina de 2 ruas, ponto de bonde, na frente, tendo de frente 130 metros por outros tantos de fundos, e pela outra rua 33 metros. Logar este saluberrimo, recommendado pelos medicos, areo como de Minas; para ver e tratar com o sr. Neves, rua Aquidaban n. 402 (Olaria), bondes da Boca do Matto, no Meyer 1920 N

VENDE-SE a casa com 2 quartos, 2 salas cozinha e mais serventia, com terreno de 11X25, á travessa Alice n. 8, S. Christovão, perto do largo da Cancella; trata-se na rua S. Luiz Gonzaga numero 215. Preço 6:000$000 2053 N

VENDE-SE uma grande casa de negocio, com longo contrato e pagando modico aluguel, presta-se para qualquer ramo de negocio, especialmente, um grande barateiro, o que não ha no logar; trata-se com o sr. Gomes, á rua de S. Christovão numero 215, restaurante Filhos do Céo. 2208 N

VENDE-SE uma casa com 4 quartos, 2 sallas, cozinha, despensa banheiro copa, porão habitavel e bom quintal, centro de terreno, proximo ao Collegio Militar. Preço 28 contos; trata-se na rua da Alfandega n. 134, sob. 3180 N

VENDE-SE na estação do Rocha, uma casa, com 5 quartos, 3 salas, porão habitavel, e outras dependencias, centro de terreno de 20X60 preço 28 contos; trata-se na rua da Alfandega n. 134, sobrado. 3181 N

VENDE-SE uma casa nova de platibanda com duas salas, dois quartos, cozinha, quintal, jardim e luz electrica, por cinco contos e seiscentos, por ter o dono de se retirar para fóra; á rua Zeferina n. 35. Estação do Meyer; trata-se na mesma. 1781 N

VENDE-SE por 120 contos uma avenida moderna, 22 casas, rende 1:700$; trata-se á rua da Alfandega n. 240 3442 N

VENDE-SE na rua Angelica, Meyer, um predio com dois quartos, duas salas, etc. Preço 5 contos, trata-se na rua da Alfandega n. 34, sob, 3184 N

VENDEM-SE predios novos, na rua Conselheiro Costa Pereira, e rendendo 310$ mensaes. Preço 23 contos; trata-se na rua da Alfandega n. 134, sob, com o sr. Candido. 3185 N

VENDE-SE proximo ao Boulevard 28 de Setembro, 3 predios novos e mais um terreno, rendendo 520$000 mensaes. Preço 45 contos; trata-se na rua da Alfandega numero 134, sob, com o sr. Candido. 3186 N

VENDE-SE na rua Industrial, um bom predio, proprio para familia de tratamento, 4 quartos, 2 salas, porão habitavel, centro de terreno e bom jardim. Preço 38 contos, directo rua da Alfandega n. 134, sob, com o sr. Candido. 3187 N

VENDE-SE uma casa proximo á rua Barão de Ubá com 3 quartos, 2 salas, etc; no primeiro andar e outros tantos, no segundo, varanda nos dois pavimentos, e um terreno ao lado. Preço 35 contos; trata-se na rua da Alfandega n. 134, sob, com sr. Candido. 3188 N

VENDE-SE na rua Paulino Fernandes um predio, com 4 quartos, 2 salas, e mais dependencias, centro de terreno Preço 24 contos; trata-se na rua da Alfandega n. 134, com Candido. 3189 N

VENDE-SE um predio com loja e casa de morada, á rua do Riachuelo. Preço 18 contos; trata-se á rua da Alfandega numero 134, sob, com sr. Candido. 3190 N

VENDE-SE um terreno medindo 11 metros de frente por 52 de fundos, entre as estações de Ramos e Bomsuccesso, na Estrada Nova do Engenho da Pedra, prompto a edificar. Preço 800$000 para ver e tratar na Casa Vulcana, junto á plataforma da Estação de Ramos, até as 10 horas. 4101 M

CAIXA BANCARIA DA "CONCORDIA"

Sociedade Mutua de Seguros e Peculios

Autorizada a funccionar na Republica pelo Decreto 11.048 de 12 de agosto de 1914

SE'DE: RUA DO HOSPICIO N. 30

RIO DE JANEIRO

DIRECTORIA:

Presidente, Dr. Aristides Spinola, Advogado
Vice-Presidente, Dr. Virgilio Brigido, Deputado Federal
Thesoureiro, Dr. José Pires de Sousa e Silva, Engenheiro
Gerente, Ernani Lomba.

CONSELHO FISCAL:

Dr. João Lopes Ferreira Filho, Deputado Federal
Dr. A. Cerqueira Lima, Advogado
Aurelio Diniz Gonçalves, Commerciante

SUPPLENTES:

Dr. Antonio Braz de Moraes Barbosa, Fazendeiro
Sabino de Robertis, Commerciante
Dr. Henrique E. Couto Fernandes, Engenheiro

ATTENÇÃO

Os mutualistas que não receberem os seus peculios immediatamente, ou dentro do prazo de resgate, que terminará no dia 7 de outubro de 1915, receberão da CONCORDIA uma APOLICE SALDADA de seguros de vida, NO VALOR DO DOBRO DA QUANTIA COM QUE OS MESMOS MUTUALISTAS CONCORRERAM PARA A "CAIXA BANCARIA". Estas apolices saldadas serão pagas aos herdeiros dos mutualistas, por morte destes, sendo aos mutualistas facultado transformar as APOLICES SALDADAS em um seguro de 1o, 2o, 3o ou 5o contos, conforme o que for combinado na occasião.

IMPORTANTE

Aos mutualistas que não quizerem esperar o fim do prazo de resgate, será entregue immediatamente a

APOLICE SALDADA

Chamada para pagamentos de peculios

Hoje, na Thesouraria da Sociedade á RUA DO HOSPICIO 30, DAS 3 HORAS A'S 5 DA TARDE, serão pagos os seguintes peculios:

SERIE A

Mario J. Reis . . . . Ns. 26 a 28 — 120$

SERIE D

Misael Ferreira de Almeida . . N. 14 — 400$

SERIE E

Francisco da Silva. . . . Ns. 1 a 30 — 600$
João Paulo Mello Barreto Filho. Ns. 31 a 105 — 1.500$
Angelo de Oliveira Souza. . . Ns. 106 a 122 — 340$
Sebastião Rezende. . . . Ns. 122 a 153 — 640$

SERIE F

Francisco Medalha. . . . Ns. 1 a 7 — 850$
Otto Carlos Bandeira Duarte. . Ns. 18 a 25 — 400$
José Silva. . . . . Ns. 26 a 37 — 600$
Rodrigo de Carvalho Junior. . Ns. 38 a 45 — 400$

TABELLA DAS SERIES DE RESGATES IMMEDIATOS:

SE'RIE	Contribuição unica	PECULIO
A	20$000	40$000
B	50$000	100$000
C	100$000	200$000
D	200$000	400$000
E	10$000	20$000
F	25$000	50$000

NOTA - Afim de não prejudicar as series já formadas, não serão creadas outras.

A DIRECTORIA 2898

VENDE-SE uma casinha nova, na rua do Espinheiro n. 61; trata-se (...) em diante. 183 N

VENDE-SE um terreno (lote 7), da rua André Pinto, Estação de Ramos, com 10x40; trata-se á rua Hospicio n. 145, com A. Costa. 1916 N

VENDEM-SE dois predios em Ipanema, a 25 metros do bonde; informa-se no hotel e restaurante Balneario. Ipanema. 1862 N

VENDE-SE um grupo de seis casas, em estação de Oaria; informa-se na rua Angelica Motta n. 2, ou rua Theodoro da Silva n. 35. 1376 N

VENDE-SE um predio para negocio com morada para familia, em logar de grande futuro. Para ver e tratar na Bazaria de Jacutinga, Linha Auxiliar, com Pedro Vieira. 2026 N

VENDE-SE uma boa casa em centro de terreno, por 13:000$000 para familia de tratamento, á rua Sophia n. 32, proximo á E. de Riachuelo, para mais informações, na mesma. 985 N

VENDEM-SE uma casa e um barracão, na Villa Serra Pinto, á rua Barão da Torre; informa-se na Vendinha. 1804 N

VENDE-SE, na estação Mario Hermes, lotes de terrenos em frente á estação, á vista ou á prestações; informa-se no botequim do Machado, em frente á casa; trata-se das 2 ás 4 horas, com o sr. Freitas. 3140 N

VENDEM-SE terrenos na avenida Atlantica, (...) Senhora de Copacabana; trata-se com o proprietario, á rua da Passagem 135. 76 N

VENDEM-SE 2 predios de sobrado, proximo á rua Haddock Lobo, tendo em cada pavimento 4 commodos, jardim, á frente, entrada ao lado, quintal e todo o necessario; tratar á rua Pereira Nunes n. 18; Aldeia Campista, com o sr. Neves.

VENDE-SE casa de pasto ou pensão, 1 fogão n. 1 e 7 mezas de pés torneados, quasi tudo novo; trata-se á rua Dias da Rocha n. 181, Aldeia Campista, com o sr. (...) 432 O

VENDE-SE a boa casa com 4 quartos, 2 salas, etc., grande quintal e um porão com 3 compartimentos. Rua Minas, 25. Sampaio. 860 N

Vende-se o predio e grande terreno da rua Conselheiro Monte Lisboa ns. 7 e 9. Preço 27:000$. Para tratar na rua Barão do Sertorio n. 56, ou no escriptorio desta folha com Antonio Soares. N

VENDE-SE a casa sita á rua Uranos n. 85, Estação de Ramos, edificada em terreno de 11x50 ms. por 41 fundos, com dois quartos, sala de visitas, de jantar e cozinha com fogão economico, copa, luz electrica e plantação de arvores fructeras. Trata-se á rua Marte e Barros n. 45.

VENDE-SE um bom terreno, com 35 ms. de frente por 11 de fundos, na rua Angelina, em frente ao n. 10, estação do Riachuelo; trata-se rua Botafogo n. 109, Piedade. 3050 N

VENDE-SE barato um barracão, novo com agua e luz proximo á estação de Ramos; trata-se na rua Nova Bião numero 73, Ramos. 1909 N

VENDE-SE ou aluga-se bom confortavel, um palacete novo em Copacabana; trata-se na rua Marquez (...) Engenia, 58 (Botafogo), até o meio-dia. 816 N

VENDEM-SE terrenos na avenida Atlantica e rua N. S. de Copacabana, (...) trata-se na rua Dr. Manoel de (...) 932 N

VENDEM-SE dois terrenos e uma casa, nos fundos, nova, caminho do Sacco, estação de Ramos, Linha Leopoldina. 4860 N

VENDE-SE, na estação Mario Hermes, um lote de terreno com 18x53, (...); informa-se no proprio, (...) com o sr. Freitas. 2 ás 4 horas. 2141 N

VENDEM-SE, em Vaz Lobo, Estrada Marechal Rangel, optimos terrenos de 11X50. 1483 N

VENDEM-SE terrenos na Avenida Atlantica e na rua Nossa Senhora de Copacabana; carta a X. P. no "Jornal do Commercio". Caixa 40. 1678 N

VENDE-SE por 12:000$ o predio novo, assobradado, centro de terreno, com cinco quartos, duas salas, cozinha, hygienica, muita agua, latrina e porão habitavel, na avenida Rio Branco n. 67, Sampaio. 1313 N

VENDEM-SE por 15 contos os predios da rua S. Luiz de Gonzaga ns. 409 e 411; rendem 250$000 mensaes; trata-se á rua Alzira Brandão n. 30. 2105 N

VENDE-SE uma casa arborizada, com luz, 2 metros de frente e 12 de fundos; á rua do Paraná, Estação de Engenho de Dentro. 3060 N

VENDE-SE na rua General Reca, Fabrica das Chitas, uma avenida, com 5 casas, rendendo 410$000 mensaes. Preço 40:000$000; trata-se na rua da Alfandega n. 134, sob.

VENDE-SE uma pequena casa com gaz e terreno, na estação de Quintino Bocayuva, rua Goyaz n. 11, informações á rua Magalhães n. 22, Engenho de Dentro. 1970 N

VENDEM-SE lotes de terreno no Riachuelo, Madureira, Ramos e em vias de acabar. Trata-se na rua Victor Meirelles n. 67. 2075 N

VENDE-SE dois lotes de terreno na estação de Anchieta, em duas esquinas da rua Zanini, Judith e Santo Antonio, é ao lado esquerdo da estação; trata-se na rua Senador Alencar n. 2. 2087 N

VENDE-SE por 50 contos um predio no Boulevard vinte e oito de Setembro; trata-se na rua da Alfandega n. 134, sob. 3411 N

VENDE-SE um sitio proximo á Andrade Araujo, com casa, boa agua, etc.; trata-se na rua da Alfandega n. 134, sob. 2107 N

VENDE-SE em Jacarépaguá, um predio com cinco quartos, 2 salas, cozinha, despensa, tanque, banheiro, terras proprias, com 80 metros de frente por 50 de fundos, com parque de boas arvores fructiferas, livre e desembaraçado de qualquer onus. O terreno é o melhor local alto e muito enchuto, a casa é de sobrado, construcção antiga e solida, sendo o preço 20:000$, a prazo ou á vista; informa-se na rua da Constituição, 56, loja de moveis, ou no Recreio, á 151, sobrado, um minuto distante do bonde. 2086 N

VENDAS DIVERSAS

VENDE-SE uma reca, com corro e bois; e mais bois, carroças e trapassas e terreno, com muita agua; Estrada de Tinguá, Caxias, Cordovil, venda Nova. 1268 O

VENDEM-SE machinas novas e usadas, para typographia, encadernação, etc.; na rua da Alfandega n. 139. 926 O

VENDEM-SE dois bons automoveis, com licenças pagas, por 5 e 10 contos; trata-se na rua S. Pedro n. 21, telephone 1324. 2153 O

VENDE-SE uma egua arabica e uma carroça para liquidar, á rua de D. Maria Luiza n. 184. 5457 O

VENDE-SE papel para jornal A. A., Bb. sb. na rua da Alfandega n. 136. 925 O

VENDEM-SE joias a preços baratissimos; na rua Gonçalves Dias n. 37, "Joalheria Valentim", Telephone 994. 2193 O

VENDE-SE machinas de fazer cigarros, a 25$000; rua Marechal Floriano, 127. 1985 O

VENDEM-SE automovel de 4 cylindros, para tratar na rua (...) 1906 O

VENDEM-SE bons pianos Pleyel, allemães, perfeitos, por preços modicos, tambem se vendem com cesa de prestações mensaes de 30$000, na rua Ao Piano de Ouro, agora será a casa de confiança, rua Sete de Setembro n. 125. 2188 O

VENDEM-SE moveis novos e usados, guarda-casacas, guarda-vestidos, commodas, camas, mezas elasticas, cadeiras americanas e nacionaes, tapetes, colchões e todos os mais artigos concernentes a este ramo de negocio, por preços baratissimos, para liquidar de grande "stock" que tem. Vide compram moveis em pequenos e grandes lotes; na rua do Hospicio n. 200, proximo á rua Tiradentes. 1105 O

VENDE-SE um automovel em perfeito estado, bom para praça, ainda completo, novo, sobresalentes e licenças pagas; ver e tratar á rua Prefeito Chagas n. (...) 1924 O

"A TRIPLICE"

Sociedade de capitalização

Fundada de accordo com a lei 173, de 10 de setembro de 1893

Séde provisoria: Visconde de Inhauma 111

1º andar — Rio de Janeiro

As inscripções do dia serão feitas até ás 3 horas da tarde e diariamente se effectuarão os pagamentos das 9 horas em diante do dia seguinte, de accordo com as chamadas publicadas no «Correio da Manhã» e na «Gazeta de Noticias».

	Contribuição	PECULIO
Serie Operaria	5$000	10$000
» A	10$000	20$000
» B	20$000	40$000
» C	30$000	60$000
» D	50$000	100$000
» E	100$000	200$000
» F	200$000	400$000

Duração dos planos — O praso de duração dos planos de resgate immediato será de 1 anno, devendo terminar em 1 de outubro de 1915.

Chamada de socios

De accordo com os planos desta sociedade, são convidados a vir receber na séde, das 9 horas da manhã de hoje, sexta-feira, 9 do corrente em deante, os respectivos peculios os associados cujas inscripções entraram na formação das triplices, conforme a discriminação seguinte:

SERIE E
Socios de ns. 68 a 70 — 600$000
SERIE F
Socios de ns. 46 e 47 — 800$000
SERIE G
Socios de ns. 1 a 50 — 800$000
SERIE H
Socios de ns. 1 a 35 — 840$000
SERIE I
Socios de ns. 1 a 25 — 750$000
3:700$000

Deixamos de fazer chamada para as séries Operarias, A, B, C e D, por não ter havido nas mesmas FORMAÇÃO DE TRIPLICES. 2313

VENDEM-SE gaiolas desde 2$ e fabricam-se sob encommenda; tecido de arame, para gallinheiro, desde 1$ o metro; passaros de todas as qualidades, nacionaes e estrangeiros, fichos, viveiros, etc. encontra-se tambem (...) jardins, escriptorios, clarabóias, viveiros, gallinheiros e cercas em geral. — C. Silveira & C., rua do Hospicio n. 171. 3231 S

VENDEM-SE em bom estado armações proprias para casa de gramophones e chapéos; á rua dos Ourives numero 27, sobrado. 1724 O

VENDE-SE por metade do custo, um auto-piano quasi novo, em perfeito estado; na rua do Dr. Carmo Netto, 267, (antiga D. Feliciana). 1756 O

VENDEM-SE fôrmas de madeira para chapéos, pouco uso; praça da Republica, 189 fabrica de rolhas. 1713 O

VENDE-SE uma machina de escrever "Underwood", em perfeitissimo estado e mais mobiliario, proprio para escriptorio; na rua do Hospicio (...) sobrado, sala 3; trata-se n. 6, com o sr. Brasil. 1718 O

VENDE-SE um bom piano francez em 370$000 (valle mais), rua Jorge Rudge numero 110, casa 17, Villa Isabel. 1755 O

VENDE-SE 7 viveiros com casaes de canarios, belgas, alguns com ovos e filhotes (grandes e bonitos), e para acabar com a criação; á rua S. Luiz Gonzaga n. 101, casa de morada. 1781 O

VENDE-SE uma armação envidraçada para botequim; trata-se na rua da Quitanda n. 115. 1761 O

VENDEM-SE cachorrinhos felpudos de raça, pequenos; na rua Santa Clara numero 65. Copacabana. 1816 H

V-SE uma vacca de raça tourina legitima, de particular, de primeira barriga; na rua de D. Adelaide n. 112. Bocca do Matto. 2199 O

VENDE-SE um bom harmonioso alto bonito, por 340$; na rua Estacio de Sá n. 72, por todos estes dias, das 11 horas até 5 da tarde. Açougue. 2091 O

VENDE-SE um lettreiro luminoso ainda a funccionar, e mais material electrico, tudo quasi novo; á rua dos Ourives n. 27 sobrado. 2304 O

VENDE-SE uma bicycleta "Humber" em perfeito estado; na rua do Hospicio n. 249, loja. 2125 O

VENDE-SE um automovel por 5 contos, 2:500$ a vista e o resto a prestações de 200$; á travessa Rio Comprido n. 13, garage Charron. 2127 O

VENDE-SE um fogão n. 5, usado, em perfeito estado com chaminé e caldeira; á rua Faria n. 58. 3284 O

VENDEM-SE duas armações de pinho de riga, envidraçadas com 2,50 cada uma, á rua Senador Euzebio n. 176, loja. 2262 O

VENDEM-SE divisões, grades, portas e janellas, pia e cannos de chumbo, caixa de descarga, chuveiro e conductores, um guarda vestidos com porta de espelho, uma mesa e duas cadeiras, á praia de S. Christovão n. 68, 70. 2253 O

VENDEM-SE 2 boas machinas de apparelho e 2 motores novos, á rua S. Pedro n. 280. 2341 O

VENDEM-SE moveis por todo o preço, á rua S. Pedro n. 280. 2342 O

COOPERATIVA POPULAR

Séde:

Rua do Rosario 56, sobrado.

CHAMADA DE SOCIOS

Serie A	388	a	408
Serie B	285	a	301
Serie C	201	a	204

Series D, E e F, não houve triplices.

Expediente das 10 ás 3 da tarde.
Continuam as inscripções.
O director gerente — LIMA PENANTE. (2247

VENDE-SE 36 grãos garantido (...) o litro, (...) n. 43, esquina da rua de Castello. 1826 O

VENDE-SE o armazem que existe (...) rua da Alfandega, 188, sob. 2001 O

VENDE-SE um violino Berton á rua Th. Ottoni, 193; preço reduzidissimo. 1989 O

VENDE-SE uma divisão de peroba completamente nova, com duas portas de vidro (...) fantasia, propria para ver (...) á rua S. José n. 85, sobrado, numero 48. 1634 N

VENDEM-SE uma commoda, uma cama de casal, uma meza grande, um relogio de parede, um fogão de kerozene, e trens de cozinha e mais alguns objectos; na rua da Alfandega n. (...) 1867 O

VENDE-SE uma mobilia de sala de visitas (...) rua Victor Meirelles n. 68. Estação (...) 1952 O

VENDE-SE um tricyclo para padaria; ver e tratar na rua Vasco da Gama numero (...) 2038 O

VENDE-SE um predio posto na rua Santo Christo n. 85, fazendo regular negocio (...) um socio, com (...) ao pretendente. 2045 O

VENDE-SE um piano Pleyel, inteiramente novo, (...) em conta; na rua (...) sob. 1957 O

VENDEM-SE telhas usadas, em (...) baratissimos; trata-se rua General Bruce, 96. 1849 O

TRASPASSES

TRASPASSA-SE em boas condições o contrato do predio da rua Candelaria n. 97, tratar Quitanda, 165. 1760 P

TRASPASSA-SE o contrato ou aluga-se esplendido armazem, na rua Sete de Setembro; trata-se á rua do Hospicio n. 94. 342 P

TRASPASSA-SE uma optima casa preparada para pensão, com moveis e demais utensilios, proximo á Avenida Rio Branco e dispondo de magnificos commodos, pintura a oleo e installação electrica, ver e tratar na rua da Assembléa, 66, 2º andar, até ás 11 horas da manhã. 1891 P

TRASPASSA-SE uma magnifica pensão, na rua do Cattete, todos os quartos estão alugados, tem todas as commodidades, e o preço é muito razoavel. O motivo do negocio, é achar-se a dona doente, tendo de retirar-se para fóra. Para tratar, Cattete n. 90. 2005 G

TRASPASSA-SE uma porta larga para qualquer negocio, na rua Marechal Floriano Peixoto, lado da sombra, com armações, balcão, etc., logar de muita passagem, preço vantajoso; informações, com o sr. Duarte; rua da Alfandega n. 134, 1º andar. 2050 P

ACHADOS E PERDIDOS

CAMPELLO & C. Rua Luiz de Camões n. 36. Perdeu-se a cautela n. 14.596 desta casa. 1912 O

DA'-SE, GRATIS

O livro que ensina como enriquecer, fazer-se amado, fazer bons negocios, crear força magnetica e ganhar ao jogo. Peça-o immediatamente. — Aristoteles Italia — Caixa Postal 604, Capital Federal — Rua Marechal Floriano Peixoto, 52 - sobrado. 780

VENDE-SE por preço reduzivel um carrinho com arreios e um carneiro amestrado, proprio para creanças; ver e tratar na rua Paiva n. 17, E. de Dr. Frontin. 1939 O

VENDEM-SE qualquer quantidade de GARRAFAS para cerveja, vinho, etc; proprias para todas as industrias, depositos, Santa Marina, á rua General Bruce 96, telephone 2342 Villa. 1853 O

VENDEM-SE diversas areas de terreno e mais bons pontos da capital, com (...) e dividides; trata-se na rua da Alfandega n. 134, sob. 3191 O

VENDE-SE uma machina typographica, pouco uso, por 250$000 á rua da Quitanda n. 115. 2207 O

VENDE-SE uma mobilia de quarto, com (...) na rua (...) n. 79. São (...) 2209 O

E. SAMUEL HOFFMANN & C.ª; 13, travessa do Rosario. Perdeu-se a cautela n. 75.482, desta casa. 2214 O

GRATIFICA-SE á pessoa que entregar uma medalha, contendo um retrato de uma menina, ultima lembrança; rua S. Luiz Gonzaga, 238. 2261 S

JOSE' Cahen, rua Silva Jardim n. 3. Perdeu-se a cautela n. 91.165, desta casa. 1277 Z

JOSE' Cahen, rua Silva Jardim n. 3. Perdeu-se a cautela n. 91.548, desta casa. 1078 Z

JOSE' Cahen, rua Silva Jardim n. 3. Perdeu-se a cautela n. 90.938, desta casa. 1814 Z

PERDEU-SE a caderneta n. 110.817, da 2ª serie da Caixa Economica do Rio de Janeiro. 1697 O

Domicilio e Patrimonio

SOCIEDADE MUTUA DE DOTES POR CASAMENTOS E SEGUROS DE VIDA

SÉDE SOCIAL — Rua dos Ourives, 54

RIO DE JANEIRO

TABELLAS EM VIGOR

Séries dos Seguros de vida	Joia de inscripção	Bonificação a receber
Série I	30$000	60$000
Série II	50$000	100$000
Série III	100$000	200$000
Série Especial	600$000	1:200$000

EXEMPLO: — O 1º mutuario inscripto receberá a bonificação logo que fôr inscripto o 3º; o 2º mutuario receberá pela inscripção do 6º; o 3º pela inscripção do 9º, e assim por deante.

AVISO — Amanhã iniciaremos as séries POPULARES

Inscrevam-se hoje mesmo!!!

Inscripções diarias das 9 ás 15

Pagamentos diarios das 15 1|2 ás 18

54, Rua dos Ourives, 54 - SOBRADO. - Rio de Janeiro

2296 **A Directoria.**

PERDEU-SE a cautela n. 19.398, do Monte de Soccorro, datada de 1911. 1630 O

PERDEU-SE a caderneta n. 369.618 da 3ª serie, da Caixa Economica do Rio de Janeiro. Pede-se a quem tenha achado leval-a á rua Frei Caneca n. 153, onde será gratificado. 1839 N

PERDEU-SE uma carteira contendo 50$, alguns papeis, uma caderneta de trem, dois recibos e alguns cartões de visita com o nome do dono, que é 1º tenente e engenheiro militar. Pede-se a quem encontrou, para entregar na redacção deste jornal, onde receberá boa gratificação. —

PERDERAM-SE as cadernetas da Caixa Economica, ns. 312.842 e 393.557, da 3ª serie. 2255 O

DIVERSOS

ALUGAM-SE ternos de casaca, sobrecasaca, smokings e clacks; na rua da Constituição 30, sob. 2620 E

ALFREDO NERI, advogado — Ouvidor 71, 1º andar, sala 4. Das 14 ás 17 horas, todos os dias uteis. Observancia rigorosa dos contratos, rapidez e honestidade. 1966 S

AFINAÇÃO de pianos, encamursamento e todos os concertos com vantagens; praça Tiradentes, 87, Café Guarany. Telephone, 4191. 4047 S

ANTES de comprar o remedio aconselhado, saiba o preço da drogaria André, á rua Sete de Setembro n. 11; proximo á Cathedral.

BORDAR á machina — Ensina-se a domicilio; rua S. Francisco Xavier n. 635, casa 7. 1693 S

COMPRA-SE qualquer quantidade de joias velhas, com ou sem pedras de qualquer valor, paga-se bem, na rua Gonçalves Dias n. 37, Joalheria Valentim, telephone 994, Central. 2193 S

CANARIOS Belgas, vende-se um lote de 18, ou separados, muito barato, na rua Manoel Victorino 581, açougue, estação da Piedade. 902 S

CARTOMANTE scientifica, garante seus trabalhos; rua do Cattete n. 58, sob., 2$000. 733 S

COMPRA-SE nickel, notas da Caixa de Conversão e ouro usado; casa de cambio e passagens, r. Primeiro de Março 39. 1234 N

CÃO dinamarquez, vende-se um; Benjamin Constant 144, loja. 1834 S

COLLECTANEA de phrases latinas, traduzidas pelo dr. W. Garcia, trabalho original, a 1$000 cada exemplar; em todas as livrarias. 4673 S

COMPRAM-SE vales dos cigarros Elite e Sport; rua do Ouvidor, 155, 2º andar, das 5 ás 6 da tarde. 5791 S

CARTOMANTE Sergipe lê o futuro pelo systema differente, trabalho licito, talisman infalivel para ser feliz; rua da Alfandega n. 107. 2289 S

CARTOMANTE mme. Rosa, diz o presente, passado e o futuro com muita clareza; rua S. Pedro, 22, 1º and. 2336 S

CATINGA nos sovacos e mão cheiro nos pés, evita-se usando o Néronól, caixa 1$500, na Casa Cirio, Casa Bazin, Garrafa Grande e perfumaria Hortencé. 4439 S

CAIXA DE DOCES. Vende-se uma, na rua do Mattoso n. 256, casa 17. O

DA'-SE dinheiro sobre hypotheca, negocios com presteza; trata-se na rua da Alfandega, 134, com sr. Candido. 3191 S

DESEJA-SE impedir que os seus cabellos embranqueçam, use a Mila, brilhantina concreta, com petroléo. Na perfumaria "A' Garrafa Grande", rua Uruguayana n. 66. 4299 S

DA'-SE pensão em casa de familia, muito assenda, na rua S. José, 35. 1884 S

EXTERNATO MAURELL — Curso de admissão para qualquer escola. Diurno e nocturno; largo da Carioca, 8, telephone 3.452, central. 1889 S

FORNECE-SE pensão á domicilio, na rua Mariz e Barros, 229, casa IV. 1944 S

FAKIR chegado de Londres, doutor em sciencias exotericas, diz o futuro de qualquer pessoa e garante a cura radical de doenças chronicas, em pouco tempo sem dar remedio. Consulta só pelo nome das pessoas que não poderem vir pessoalmente. Esclarece a causa dos atrazos e contrariedades na vida. Consultas das 9 ás 11 e de 2 ás 5 horas da tarde, na rua Chile, 27, 1º andar. Attende a chamados. 1671 S

FAMILIA de todo o respeito, residindo em grande chacara, num dos melhores suburbios, logar saluberrimo, acceita reduzido numero de meninas, como internas, afim de receberem educação domestica e literaria. Informações com o sr. Couto, papelaria Mascotte; rua do Ouvidor numero 165. 2217 S

GRAMOPHONES — Trocam-se chapas, de $500 a 2$. Vendem-se e compram-se de (...) para o mo. Concertos, cordas, e accessorios; rua Larga, 41. 2013 S

GRAVIDEZ — Evita-se usando as velas antisepticas. São inoffensivas, commodas e de effeito seguro. Caixa com 25 velas 5$000. Pelo Correio mais $600. Depositarios: V. Silva & C., rua da Assembléa n. 34. Rio de Janeiro. S

GRAVIDEZ — Unico medicamento para uso externo, que evita sem o menor inconveniente "PESSARIOS de WILKERSON", á venda na Drogaria Alfredo de Carvalho; rua 1º de Março, 10. Custo 6$000, pelo correio mais $400. 1352 S

HYPOTHECAS na cidade e suburbios, grandes ou pequenas quantias; rapidez e juro modico. Informa o sr. Pimenta, rua rua do Rosario, 147, sob., fundos. 1843 S

HYPOTHECAS. Qualquer quantia em qualquer parte, com rapidez e bons juros. Rua do Hospicio, 60, sobrado, com J. Pinto. 524 S

INEBRIA e satisfaz aos mais exigentes, o delicioso perfume da "Mila", brilhantina concreta com petroleo. Na Perfumaria A' Garrafa Grande; rua Uruguayana n. 66. S

INGLEZ pratico, em seis mezes, 10$ mensaes; rua da Alfandega 141, sobrado. 1338 S

MEDIUM CURADOR espirita, desmancha-se atrazo de vida em 24 horas. Rua Senador Euzebio, 210. Ver e crer. 1938 S

MILA — Brilhantina concreta com petroleo, deliciosamente perfumada. Na Perfumaria A' Garrafa Grande; rua Uruguayana n. 66. S

MOVEIS usados e mobilias completas. Compram-se. Rua Senador Dantas, 45, terreo. 2779 S

MOURA & WILSON, mudaram-se da rua 1º de Março n. 37, para a rua do Ouvidor, 24, sobrado. 1535 S

PIANOS e musicas. Vendem-se, alugam-se, reformam-se, afinam-se, por preços razoaveis; compram-se de bons autores, no acreditado estabelecimento de pianos de J. de Sá Oliveira, rua da Carioca 48. 1786 S

PRECISA-SE comprar uma bicycleta. Prefere-se de freio contra pedal; rua do Rezende n. 190, das 15 1|2 até ás 18 horas. 1780 O

PRECISA-SE de pensionistas, pensão boa e asseada, em casa ou á domicilio, a 65$, na rua dos Invalidos n. 24. 1855 S

PRECISA-SE comprar uma caixa de agua de 600 litros usada; para tratar rua D. Luiza, 34, Terra Nova. 1171 S

PERCEVEJOS quem os não quer ter compre um tubo de liquido, por $800, na casa Incyclopedica; praça da Republica ns. 71 e 73. 1615 S

PERFUMADA com penetrante e escolhida essencia, a "Mila", brilhantina concreta com petroleo, desafia todas as suas congeneres. Na Perfumaria "A' Garrafa Grande", rua Uruguayana n. 66.

PIANO — Vende-se um para estudo — "Hers" — por 150$, para desoccupar logar; rua Anna Barbosa n. 34 — Meyer. 2058 O

PRECISA-SE dar a fazer 500, ou mais objectos de metal nikelados e torneados; rua Larga, 52, sobrado, das 3 ás 4 horas. 2057 S

PRECISA-SE de 2:000$000, a prazo curto, pagando-se bom juro e uma bonificação, para desenvolver a producção de um artigo de facil venda. Cartas para ser procurado, a Industria, nesta redacção. 2184 S

PRECISA-SE de alumnos para portuguez, francez e rudimentos de outras materias, a domicilio, por modico preço. Cartas á rua da Boa Vista n. 30 — Todos os Santos. 2189 S

PIANOS, compram-se de qualquer autor, de 1|2 armarios; pagam-se bem, mesmo precisando de concertos; avenida Passos n. 30, loja de electricidade. 3183 S

ROBERTO BUZZONE & C., fabrica de chapéos de sol. Importação e exportação. Rua da Carioca n. 42.

SOMNAMBULA espirita, do Pará; dá consultas particulares, sobre atrazos de vida, dizendo tudo com clareza, dá sessões ás segundas e sextas, das 7 ás 9 da noite, faz caridade aos pobres; rua Martins Costa, 94 — Piedade. 2229 S

S. A. M. P. Aluga-se com ou sem contrato só o armazem ou todo o predio da rua Senador Euzebio n. 538. Acha-se aberto e trata-se com o sr. Parente, á rua 7 de Setembro n. 121. 1864 S

SOFFREIS do corpo e d'alma, ide á rua Sergipe n. 99, casa VII (Mariz e Barros), especialidade em molestias das creanças, das 3 ás 8 horas da noite. 2067 S

SE alguma senhora pobre quizer entregar aos cuidados de uma familia séria, alguma filha de 12 a 14 annos, queira dirigir-se á rua Dr. Carmo Netto numero 312. 2055 S

TOMA-SE roupa para lavar e engommar e lustrar, em casa de familia, com perfeição; na rua Lopes da Cruz n. 47 — Meyer. 1675 S

Automovel — Vende-se um Delahaye torpedo 12 X 16, grande, completamente novo e pintado de branco, com dois jogos de capas, businia electrica, licenciado, tendo sete espaçosos logares, por 5:000$000, á vista; ver na rua Theodoro da Silva n. 40 — Villa Isabel. 1918 S

Vesti vossos Filhos no Paraiso das Crianças Rua 7 n. 134

Parteira- Mme. Taveira Morgado, com longa pratica dos hospitaes da Europa, trata de molestias do utero, ás senhoras que não possam conceber, evita a gravidez, rapido e garantido, sem dor nem operação, trata de suspensão morou longo tempo na rua Larga. Dá consultas das 9 da manhã ás 9 da noite, domingos até ás 2 horas. Preço ao alcance de todos; rua do Acre n. 106, sobrado, proximo á rua Larga. Teleph. 885, norte. 1774

INGLEZ pratico. Garante-se ensinar em seis mezes, 10$ mensaes. Rua da Alfandega, 141, sobrado.

Casamentos trata-se com brevidade, mesmo sem certidões, civil 20$ e religioso 25$ com Bruno Schegue, á rua dos Invalidos, 4, sobrado. 1684

Dr. Gustavo Sauerbronn — Clinica medica geral. Molestias das senhoras. Tratamento das molestias uterinas, pelo emprego das plantas medicinaes da Flora Brasileira. Consultorio: rua de São Pedro n. 38, das 2 ás 4 horas. 4961 S

Vesti vossos Filhos no Paraiso das Crianças Rua 7 n. 134

Collegio Sylvio Leite — Rua Mariz e Barros, 256 e 258 — Internato, semi-internato e externato — Instrucção primaria e secundaria. — Curso especial para admissão ás escolas superiores. — Curso infantil para meninas, funccionando em secção inteiramente independente e sob a regencia da esposa do director. 3587

Professora idonea, ensina instrucção primaria, francez pratico, solfejo e piano. Vae a domicilio e trata á rua dos Araujos n. 38. 4.566.

Grande Reducção nos Preços
Diariamente novos discos e novos gramophones. — Constituição 36 e Av. Gomes Freire 12. — FAULHABER & C.

Evita-se a Gravidez, e faz-se apparecer o encommodo, por um processo scientifico, sem dôr, trabalho garantido e ao alcance de todos, mme. Maria Josepha, parteira diplomada, pela Faculdade de Medicina de Madrid; á rua Visconde do Rio Branco n. 44, teleph. 3642, central. 3291 D

GATO — o melhor e o mais barato queijo, systema Reino. Vende-se em todas as casas de 1ª ordem. Deposito: becco das Cancellas numero 9. 5586

Vesti vossos Filhos no Paraiso das Crianças Rua 7 n. 134

Ganhar ao jogo, no Bicho, Loteria, etc. Compre o FELIZARDO, livro maravilhoso. Preço 1$, que recebemos mesmo em sellos novos. Envia-se para todo o Brasil. — Aristoteles Italia — Rua Mar. Flor. Peixoto, 52, sobrado. Caixa Postal 604 — Capital Federal. 4160 S

DENTISTA AMERICANO DR. C. FIGUEIREDO especialista em extracções completamente sem dôr e outros trabalhos garantidos; systema aperfeiçoado, preços modicos, e em prestações, das 7 da manhã ás 9 da noite, rua do Hospicio n. 222, canto da avenida Passos.

COLORINA. Tintura ideal garantido para restituir ao cabello a sua côr original preta ou castanha. — Preço, 10$000; pelo correio mais 2$000. Deposito geral rua 7 de Setembro n. 127. — R. Kanitz.

Vesti vossos Filhos no Paraiso das Crianças Rua 7 n. 134

DR. ALVINO AGUIAR — Especialista em molestias de: Estomago rins e pulmões. Tratamento das anemias e depauperamento organico. Molestias de senhoras, clinica medica. Residencia, travessa do Torres, 17. Consultorio, rua Rodrigo Silva 5, das 2 ás 4 (entre Assembléa e S. José). Teleph. 4.265. 583

Crême de amendoas para embellezar o rosto. Pote 2$000. Drogaria Pacheco, rua dos Andradas n. 45.

Clinica de molestias das senhoras e syphilis — Dr. Valentim Bittencourt, cura tumores dos seios e do ventre, as molestias das vias urinarias, genitaes, as metrites, os corrimentos uterinos e vaginaes e regularisa a menstruação, por processo seu. Applica o 606 e 914, com ou sem injecção e esta sem dôr; os seus serviços são pagos em prestações modicas. Consultorio perfeitamente apparelhado, rua Rodrigo Silva, 26, esquina da rua da Assembléa. Das 11 ás 3 horas da tarde. Telep. 2.511, residencia: Senador Euzebio n. 342. 3117

Prisão de ventre, doenças do figado, estomago e intestinos curam-se com as PILULAS DE BOLDO COMPOSTAS, do pharmaceutico Santos Silva. Preço 1$500. Deposito: Drogaria Pacheco, rua dos Andradas n. 45.

ARGOS DOTAL

127, AVENIDA RIO BRANCO, 127

RIO DE JANEIRO

Caixa Postal 1.364 - Tel. 4990 Central

INAUGURAÇÃO AMANHÃ

de duas series populares ARGOS e SOGRA

liquidaveis de accôrdo com as condições do primitivo annuncio neste jornal, a saber:

TABELLA DE CONTRIBUIÇÕES

Séries	Contribuição	Peculio	Na secção dotal
A	100$000	200$000	30:000$000
B	80$000	160$000	20:000$000
C	50$000	100$000	10:000$000
D	30$000	60$000	5:000$000
E	20$000	40$000	3:000$000
Argos	10$000	20$000	3:000$000
Sogra	5$000	10$000	3:000$000

N. B. — As inscripções serão feitas até 3 horas.

Esta Sociedade, de accôrdo com os recibos, na séde, pagou hontem, EM DOBRO, o valor das quantias despendidas pelos seguintes socios, em diversas séries:

Alberto Horta	200$000	Francisco J. Sarmento	20$000
Albino Moraes Costa	240$000	Francisco Palhares Junior	450$000
Antonio Carlos Pessoa	360$000	Francisco Medalha	300$000
D. Alice L. Sturne	60$000	Guilherme de Oliveira	40$000
Alvaro de Mello	360$000	Jair Cunha	160$000
Arnaldo de Oliveira	80$000	Jayme Soares	40$000
Antonio Magalhães Pinto	200$000	Jm. R. A. Siqueira	40$000
Anatolio Valladares	320$000	José Patrocinio	200$000
Alberto Candido Menezes	60$000	L. C. Rocha Barrão	630$000
Carlos Madeira	40$000	Mario Luiz	40$000
Carlos de Carvalho	40$000	Rita Coelho da Rocha	40$000
Delfim Horta Araujo	60$000	Victor Cardoso	80$000
Deolinda Martins	60$000		

CONTINUAM AS INSCRIPÇÕES

N. B. — Os pagamentos a seguirem serão publicados neste jornal. Os srs. socios que ainda não receberam os seus diplomas nas *Séries Dotaes* poderão fazel-o todos os sabbados, de 10 ás 2 horas.

A DIRECTORIA. 2321

Coqueluche. Cura rapida e segura com o Peitoral de Menezes. Vidro, 3$000, na "Garrafa Grande". Uruguayana, 66. 1978 S

Vesti vossos Filhos no Paraiso das Crianças Rua 7 n. 134

PARTEIRA — A verdadeira MME. PALMYRA, trata de molestias de senhoras, evita a gravidez, por um processo garantido, sem egual. Consultas, das 8 ás 12, em sua residencia, á rua Camerino n. 105, telephone, 4.102, Norte, no consultorio, da 1 ás 4, á rua Uruguayana n. 3. Telephone n. 1.555 — Central. 353

MOVEIS — Compram-se, alugam-se e vendem-se na Intermediaria; rua do Cattete, 29 e 250. Teleph. 537, central. 294 S

Cabellos brancos, ficam pretos progressivamente, com a *Agua Indiana*, producto scientifico que dá a côr castanha ou preta sem prejudicar a consistencia dos cabellos, não mancha. Não useis *Tinturas*, usae a *Agua Indiana*. 3$ Rua Sete de Setembro n. 61, e rua do Hospicio n. 98. 3480

Impotencia neurasthenia, fraqueza. Cura rapida e radical com GOTTAS POTENCIAES do Dr. Wilman; na impotencia o effeito é immediato ou progressivo, segundo a dóse. Vidro, 3$000. Rua Sete de Setembro, 61 e rua do Hospicio, 18. 3481

UM SENHOR

Que esteve atacado por uma forte tuberculose e de extrema gravidade, offerece-se para indicar gratuitamente a todos que soffrem de enfermidades respiratorias, assim como tosses, bronchites, tosse convulsa, asthma, tuberculose pneumonia, etc., o remedio que o curou completamente. Esta indicação para o bem da humanidade é consequencia de um voto. Dirigir-se por carta ao sr. Eugenio Avellar, caixa do Correio 1.682

Cartomante estrangeira, trabalha com perfeição na sciencia do occultismo, com 36, 54 e 78 cartas; diz o presente e prediz o futuro; desvenda qualquer mysterio da vida; concerta qualquer difficuldade em negocios e doenças; faz reinar a paz no lar das familias; une os desunidos. Possue as verdadeiras pedras Sival, vindas directamente de Jerusalem. Poderoso talisman conhecido até hoje. Praça da Republica n. 84, esquina da rua Senhor dos Passos. 634

NÃO HA MAIS CARAPINHA

Allisyl oleo maravilhoso para alisar cabello por mais carapinhado que seja. Effeito garantido. Vende-se em todas as boas perfumarias e drogarias. Preço 2$000, pelo Correio 3$000. Depositos: Drogaria Rodrigues, rua Gonçalves Dias 59. — Pharmacia Paris, rua do Passeio 56. — Pharmacia Berlim, rua Gonçalves Dias 41.

Pharmacia

Por ter de se retirar o proprietario, com urgencia, vende uma, completamente installada, com medico, em optimo arrabalde e por preço modico. Cartas a G. A., nesta redacção. 894

Notas da Caixa, prata e nickel

Compra-se ou vende-se qualquer quantia em melhores condições do que em outra parte, com Reis, rua da Candelaria, 22. 1691

Triplice Auxiliadora

ANNEXA A'

Companhia Auxiliar dos Proprietarios

Convida os srs. socios abaixo designados, á comparecerem das 3 ás 5 horas da tarde á séde desta sociedade á Rua da Uruguayana N. 10 sobrado afim de liquidarem os respectivos peculios:

Série 1ª	de Ns.	125 á 197	730$000
Série 2ª	„	„	54 á 277	4:460$000
Série 3ª	„	„	1 á 123	4:920$000
Série 4ª	„	„	1 á 53	4:240$000

Importancia a pagar 14:350$000
Idem já pago. . . 9:980$000
Total. . 24:330$000

Rio, 8 de outubro de 1914

A Directoria 2314

A's pessoas que soffrem de Asthma

Dyspnéas, Influenza, Defluxos, Bronchites, Catharraes, Tosses rebeldes, Suffocações, encontram a sua cura completa e immediata no Especifico do Doutor Reyngate, notavel medico scientifico americano. Encontra-se na rua da Assembléa n. 34, drogaria. 634

Cartomante

Mme. Gonzalez, de volta de sua viagem á Europa, acha-se á disposição de suas clientes e das pessoas que queiram consultar com segurança o que lhes reserva o futuro; prediz com seriedade, obedecendo ao mais consciencioso estudo. Consultas, das 9 ás 18 horas. Rua Corrêa Dutra n. 133, sobrado. 1773

Pharmacia

nos suburbios. Estrangeiro, com longa pratica de pharmacia e com 12 annos de clinica medica no Brasil, offerece-se para o mesmo serviço onde pode tambem, si assim combinar, entrar como socio; cartas a L. M., no escriptorio deste jornal. 1956

Empregado

Offerece-se um moço para uma casa de moveis ou para cobrador; tem pratica. Que precisar, pode dirigir carta para a rua Menezes Vieira n. 80, ao sr. Francisco. 1998

Molestias das senhoras

Dra. M. Macedo, especialista em partos e outras especialidades por processos scientificos. Consultorio, rua 7 de Setembro, 186, das 2 ás 5 da tarde. Gratis aos pobres, ás quinta-feiras. Telephone 1591, Central. 1692

Escola de córte

Ensina-se a cortar com perfeição, sob medida, em 25 lições, pelos ultimos methodos parizienses. Córtam-se moldes sob medida por qualquer figurino, entregando-os experimentados e alinhados. Attende-se a qualquer encommenda para o interior, seja para moldes, vestidos promptos, enfeites para chapéos etc., Venda dos afamados manequins mecanicos americanos. Mme. Telles Ribeiro, 137, Avenida Rio Branco, 4º andar, Elevador. 4814

Aos dentistas

Compra-se uma cadeira, motor e mais ferros de clinica. Procurar Nazareth, 1º de Março, 42, sob. 1703

Escripturação mercantil de Pinheiro Guimarães

Acaba de sair a 2ª edição, melhorada. Obra completa, intuitiva. — Dispensa instructor. A' venda nas livrarias. — Preço, 8$000, brochura. Pelo correio, registrado, 9$. Pedidos ao autor, rua do Hospicio n. 148 — Rio de Janeiro. 4.273

ACTOS FUNEBRES

Lucio de Paula Castro

MISSA DE SETIMO DIA

Samuel de Paula Castro e esposa, Amadeu de Paula Castro, Manoel Joaquim de Castro, Clotilde Rodrigues de Castro e filho, irmãos, cunhada, pae, esposa e filho do finado LUCIO DE PAULA CASTRO, agradecem a todas as pessoas que enviaram flores e se dignaram acompanhar os seus restos mortaes á ultima morada, e convidam a assistir á missa de setimo dia que pelo eterno repouso de sua alma mandam celebrar hoje, sexta-feira, 9 do corrente, ás 9 horas, no altar-mór da egreja de São José; agradecendo desde já por mais este acto de piedosa caridade. 2014

Maria Joaquina da Conceição

RIO SECCO

Francisco José de Oliveira Rosa, afilhado da extincta, convida as pessoas de seu conhecimento para assistirem á missa de 30º dia, que manda celebrar hoje, sexta-feira, 9 do corrente, ás 9 horas, na egreja do Divino Espirito Santo (Estacio de Sá); desde já se confessa summamente agradecido. 1848

Sociedade União Funeraria 1º de julho

De ordem do sr. presidente communico a todos os srs. associados a mudança desta sociedade para a nova séde, á rua Marechal Floriano Peixoto numero 209. O expediente na secretaria continua ás mesmas horas: das 8 ás 9 1|2 da manhã e das 4 ás 5 1|2 da tarde, nos dias uteis; aos domingos e feriados, das 8 ás 11 da manhã. Aproveito a opportunidade para communicar tambem o fallecimento dos antigos cobradores srs. JOÃO DUTRA PEREIRA e JOAQUIM LOURENÇO DO PRADO JUNIOR, pedindo a todos os srs. associados que se acham em atrazo o favor de se dirigirem á nova séde e satisfazerem as suas mensalidades, afim de evitarem o estatuido no art. 6º dos nossos estatutos.

Rio, 8 de outubro de 1914. — O 1º secretario, *A. A. Vianna*. 2287

LUTOS

Artigos superiores. Presteza de entrega. Modicidade de preços. Vestidos, Costumes, Chapeus e outros artigos, Contra-mestra parisiense para tomar medidas e fazer as provas na residencia das clientes.

CASA NASCIMENTO
107 — Ouvidor.
Teleph. Norte. 1.000

Maria Rosa Lopes Rocha

Ricardo Marques da Rocha, Armando Marques da Rocha, Antonio Marques da Rocha, José Marques da Rocha, Elydio Marques da Rocha e familia, Moreira de Souza Neves e familia (ausentes), Margarida do Rego Rocha e filhos, Elias Gallagher, Carolina da Rocha Gallagher e filhos (ausentes), José Lopes da Rocha e familia e demais parentes, penhoradissimos, agradecem a todas as pessoas que compartilharam da immensa dôr, originada pelo fallecimento do pranteado e valioso ornamento do lar, MARIA ROSA LOPES DA ROCHA e novamente convidam os parentes e amigos para assistirem á missa de setimo dia, que pelo eterno repouso da alma da finada, será celebrada amanhã, sabbado, 10 do corrente, ás 9 horas, na capella de S. José, á rua Jardim Botanico, pelo qual, antecipam os protestos sinceros de inextinguivel gratidão. 2.072.

Antonio Joaquim Vieira

O Corpo de Bombeiros convida aos parentes e amigos do ex-sargento ANTONIO J. VIEIRA, para assistirem á missa de setimo dia de seu passamento que será celebrada amanhã, sabbado, 10 do corrente, na egreja de Santo Antonio dos Pobres, ás 9 horas. 2.076.

Joanna Raphaela Desouzart

Gustavo Frederico Desouzart, Maria da Veiga Desouzart, Maria Emilia da Veiga Desouzart, Adelaide Desouzart Monteiro, Albertina Desouzart agradecem aos parentes e amigos que acompanharam os restos mortaes de sua mãe, sogra, avó e irmã e de novo convidam para assistirem á missa de setimo dia amanhã, sabbado, 10 do corrente, ás 9 horas, no altar mór da matriz de São Francisco Xavier, Engenho Velho. 2.182.

Leocadia Teixeira da Silva Araujo

Eduardo da Silva Araujo, convida os parentes e amigos para assistirem á missa que manda celebrar por alma de sua (...) LEOCADIA FERREIRA DA SILVA ARAUJO, amanhã, sabbado, 10 do corrente, ás 10 horas, no altar mór da egreja de São Francisco de Paula, confessando-se summamente grato a todos aquelles que comparecerem a este acto de religião. 2.190.

Ernani Mége

1º ANNIVERSARIO

Raul Mége e esposa mandam rezar amanhã, sabbado, 10 do corrente, ás 9 horas, uma missa de 1º anniversario de seu fallecimento, em intenção á alma de seu sempre lembrado e querido filho ERNANI MÉGE, na egreja do Sagrado Coração de Maria, á rua Cardoso, Meyer. 2.054.

Antonio Vieira Loureiro

Lafradino Vieira Loureiro, Maria Aurelio Loureiro Gaspar, Augusto Figueiredo, Francisco José Rosa e filha, Joaquim Soares Barbosa e Augusto Vieira Barbosa, Rosa, Lucinda, Adelina, Carlos, Americo Vieira Loureiro, penhorados, agradecem aos parentes e amigos que acompanharam á sua ultima morada os restos mortaes de seu lembrado filho, sobrinho, cunhado, tio e irmão ANTONIO VIEIRA LOUREIRO e de novo convidam para assistir á missa de setimo dia que por sua alma será rezada amanhã, sabbado, 10 do corrente, ás 9 horas. 2.060.

Bicycleta

Compra-se uma, em perfeito estado, para menino, na rua Uruguayana n. 3, sobrado. 3180

Molestias das senhoras

DR. OCTAVIO DE ANDRADE, dos hospitaes da Europa, evita a gravidez, processo scientifico, sem prejudicar a saude, hemorrhagias, suspensões, sem operação. Rua Sete de Setembro numero 186, das 9 ás 11 e de 1 ás 4. Consultas gratis. 2118

Casa em Petropolis

1:500$000 (POR ANNO) ADEANTADAMENTE

Aluga-se uma completamente nova, com duas salas, quatro quartos, cozinha, banheiro, com agua fria e quente, dois W. C., installação de luz electrica; a 8 minutos da estação. Trata-se na praça da Inconfidencia n. 9, Petropolis, ou rua da Assembléa, 72, 1º andar (dias uteis das 3 ás 4). 2098

"A AUXILIAR DO POVO"

Sociedade anonyma capitalizadora e de pagamentos immediatos

Regida pelos decretos ns. 434 e 1.637, de 1907

SE'DE: RUA DO ROSARIO, 147 — SOBRADO

E' a unica sociedade que cumpre rigorosamente os seus planos, pagando a todos, sem excepção de um só os respectivos peculios.

Os ultimos a receber serão os mais felizes, pois, terão direito a um lindo lote de terreno, bem localizado, para edificar.

PLANO DAS SE'RIES

SE'RIES	Cont. unica	Peculios
A	5$000	10$000
B	10$000	20$000
C	20$000	40$000
D	50$000	100$000
E	100$000	200$000

Os resgates serão feitos immediatamente, logo após a organização da triplice, isto é, formado o grupo de tres.

CHAMADAS

Série A — De [illegible] . . . 250$000
Série B — De [illegible] . . . 300$000
Série C — De [illegible] . . . 320$000
Série D — N. [illegible] . . . 200$000
Série E — N. [illegible] . . . 200$000

1:270$000

Rio, 9 de outubro de 1914 — A DIRECTORIA.

A ESPIRITO-SANTENSE

SEGUNDA CHAMADA PARA CONSTITUIÇÃO DE DOTES DA SERIE X

Tendo realizado os seus casamentos os socios abaixo discriminados, convidamos os mutualistas inscriptos nesta série á entrarem no prazo de 20 dias com a quantia de rs. 97$500, correspondente ás prestações e rao dos obrigados.

Antonio Nunes da Silva	Itabapoana
Francisca Maria da Penha	Itabapoana
Antonio Fraga Gimene	Itabapoana
José Rangel Moraes	Itabapoana
Izabel Maria do Nascimento	Itabapoana
José Francisco de Souza	Itabapoana
Antonio Ferreira Sobrinho	Itabapoana
Marianna Ribeiro Conceição	Itabapoana
Tholentina Fernandes Nunes	Itabapoana
Eliza Florencia Bello	Itabapoana
Maria Alves dos Santos	Itabapoana
Avelino Miranda	Campos
Jorge Bragança	Campos
João Silva	Campos
Manoel Cruz	Campos
Antonio Cardoso	Campos
Floripes Jesus Carvalho	Campos
Antonio Carlos da Cunha	Campos
Herminia Pinto Ramos	Campos
Anizia Ribeiro Pinto	Campos
Izaura Martins	Campos
Maria Izabel do Espirito Santo	Campos
Rachel Nunes de Souza	Campos
José Raymundo Cabral	Campos
Francisca Cordeiro de Azevedo	Campos
Rosa Maria do Espirito Santo	Campos
Virgolina Souza Nogueira	Campos
Rosa Soares da Silva	Campos
Laura Pereira Pinto	Campos
Deoclecio José dos Santos	Campos
Antenor Crespo Coutinho	Campos
Camelia Martins	Campos
Joaquim Ferreira Gomes	Antonio Caetano
Luiz Fragoso Dias	Bom Jesus de Itabapoana
Sebastião Ribeiro dos Santos	Bom Jesus de Itabapoana
José Alves do Nascimento	Bom Jesus de Itabapoana
José Leandro de Souza	Bom Jesus de Itabapoana
Maria Joanna de Jesus	Bom Jesus de Itabapoana
Zenobia de Souza	Bom Jesus de Itabapoana
Firmino Pereira Netto	Bom Jesus de Itabapoana
Giovanne Jesus Lacerda	Nova Friburgo
Izidro Abreu Sodré	Nova Friburgo
José Carvalho Bastos	Nova Friburgo
Risoletta Ayda Carvalheira	Arrozal de Sant'Anna
Engracia Pontes Rozeira	Arrozal de Sant'Anna
Jovelino Guilherme d'Oliveira	Arrozal de Sant'Anna
Francisco Belisario de Azeredo	S. Pedro d'Aldeia
Olympia Maria de Souza Ramos	S. Pedro d'Aldeia
Maria Eugenia de Souza Ramos	S. Pedro d'Aldeia
Hermendina de Souza Bellonia	Cachoeiro de Itapemirim
Belmiro Fernandes	Cachoeiro de Itapemirim
Deolilia Ramos Cardoso	Cachoeiro de Itapemirim
Antonio Manoel Fernandes	S. Martinho
Accacio Ferreira Flor	Santo Antonio de Itabapoana
Olga Amelia de Souza	Magdalena
Augusta Maria de Jesus	S. Miguel do Veado
Manoel Febronio Bomfim	S. Miguel do Veado
Bellarmino Gonçalves Ribeiro	S. Miguel do Veado
Sebastião de Souza Lima	S. Miguel do Veado
Altino Tinoco de Carvalho	S. Miguel do Veado
Manoel Borges do Nascimento	S. Pedro de Itabapoana
Manoel Teixeira de Lacerda	Villa de Alegre
Castorina Maria Soares	Calçado
Alice Homem	Rio de Janeiro
Antonio Fortunato de Meyrelles	Castello

De accordo com os nossos estatutos, o prazo acima poderá ser prorogado por mais 10 dias, com multa de 10 °|°.

Itabapoana, 1° de outubro de 1914.

O director-gerente,

JOSE' OLYMPIO DE ABREU.

2708

Banco Mercantil do Rio de Janeiro

67, Rua Primeiro de Março, 67

Presidente — João Ribeiro de Oliveira Souza
Director — Agenor Barbosa

Banco de Depositos e Descontos

FAZ TODAS AS OPERAÇÕES BANCARIAS

A DEVOLUTORA

Secção annexa da Sociedade Dotes e Peculios

A SANTA CRUZ

RUA SACHET N. 3 - 1° andar

Esta sociedade convida a liquidarem os seus peculios os srs. associados inscriptos:

Na serie A peculio 20$000 — De 1 a 84 Rs.	1:680$000
Na serie B peculio 40$000 — De 1 a 66 Rs.	2:640$000
Na serie C peculio 100$000 — De 1 a 41 Rs.	4:100$000
Na serie D peculio 200$000 - De 1 a 29 Rs.	5:800$000
Na serie E peculio 400$000 - De 1 a 13 Rs.	5:200$000
Total Rs.	19:420$000

As chamadas serão feitas contando-se somente as inscripções chegadas até ás 3 horas da tarde, devido a necessidade da organisação dos annuncios. 2187

Pilulas divinaes

DE PAPAINA E QUASSINA do pharmaceutico Rocha Braga, approvadas pela Directoria G. de Saude Publica. CURAM: — Dyspepsia, dores de cabeça, molestias do figado, gastrites, prisão de ventre, debilidades, molestias dos rins, molestias da bexiga, insomnias. A' venda em todas as pharmacias e drogarias. Depositarios geraes: Bragança Cid & Comp.ª, Rua do Hospicio n. 9 e Rosario n. 62.

Garantia Popular

Séde: RUA DA CARIOCA, 68 SOBRADO

Chamada de socios

SERIE A N.os 245 A 251
SERIE B N.os 126 A 133
SERIE C N.° 39

Amanhã, 10 do corrente, inaugurar-se-hão as Series novas de 5$, 10$ e 30$ sendo que os primeiros inscriptos receberão os seus peculios dentro de 24 horas.

A DIRECTORIA

2284

BEBAM
ANTARCTICA
A melhor de todas as
CERVEJAS

Loteria de S. Paulo

Garantida pelo governo do Estado. Extracções bi-semanaes

Quinta-feira, 15 do corrente
Extraordinaria loteria
100:000$000
Por 9$000

Segunda-feira, 19 do corrente
20:000$000
Por 1$800

Quinta-feira, 22 de corrente
30:000$000
Por 2$700

Bilhetes á venda em todas as casas lotericas do Estado.

Mme. Sinai

Cartomante da maxima discreção e seriedade, com longa pratica na Europa e profundos conhecimentos de sciencias occultas, explica tudo com clareza, faz qualquer trabalho para a tranquilidade, bem estar, realizações de casamentos, negocios felizes e commercio, 54, sobrado. Telephone n. 619 — Norte. 910

Leilão de penhores

EM 10 DE OUTUBRO
JOSE' CAHEN
TRAVESSA DA BARREIRA, 7

HOJE RUA SILVA JARDIM
tendo de fazer leilão no dia 10 do corrente de todos os penhores vencidos atè 31 de julho previne aos srs. mutuarios que suas cautelas podem ser reformadas até á hora do leilão. 171

Alta cartomancia

Mme. TAGILD, iniciada nos mysterios do occultismo, possuidora de grande poder em sciencias occultas, diz o presente, o passado e prediz o futuro. Faz qualquer trabalho para o bem estar, como sejam: casamentos difficeis, reconciliações e embaraços commerciaes, etc.; na rua da Carioca n. 57, sobrado.

TELEPHONE, 4.214

1899

Pharmacia

2:000$000

Vende-se uma, homœopathica, bem montada e com medicos. Negocio urgente e decidido. Cartas a Mendes de Moraes, nesta folha. 3314

Cabocio Cambury

MEDIUM ESPIRITA

Amor. Jogo. Commercio. Assumptos difficeis. Solução rapida e satisfatoria. Seriedade e discreção.

LARGO DO ROSARIO, 3

Teleph. 2456 (norte). Aos domingos das 10 ás 12. 1859

Hamburgueza da Antarctica

SUPERIOR
E BARATA

Consultas espiritas

Mme. Bastos participa a suas amigas e pessoas crentes que mudou-se na rua Barão de Itapagipe 287, onde dá consultas das 8 horas ás 11 da manhã, e na rua Carioca 15, da 1 hora ás 6 da tarde.

Trabalha pelo somnambulismo e clarividente, trata de molestias, assumptos de vida e commercial. 1231

Lêr e escrever em tres mezes

Laura Franco da Silva, professora portugueza, diplomada, ensina por methodo facil e simples. Rua do Rosario, 170, sobrado. Telephone, 3141 Norte. 3317

Leilão de Penhores

AMANHÃ, 9 DE OUTUBRO DE 1914

GUIMARÃES & SANSEVERINO

Travessa do Theatro n. 5

—E—

1 A Luiz de Camões 1 A

Das cautelas vencidas até 30 de abril de 1914 podendo ser reformadas ou resgatadas até a hora do leilão. 298

Pechinchas

Familia que se retira vende uma rica mobilia de quarto, de peroba clara, e uma de sala de visitas, assim como porcelanas, crystaes e outros utensilios, tudo novo e em perfeito estado, proprio para noivos. Trata-se das 9 ás 5, rua Haddock Lobo, 95. 1280

Evita-se a gravidez

e faz-se apparecer a menstruação por processo scientifico, sem dôr, trabalhos garantidos e ao alcance de todos. — Mme. Francisca Reis, parteira diplomada pela Faculdade de Medicina de Boston, rua General Camara 110, teleph. n. 151, N. 5232

"A RESTITUIDORA"

Peculios por Capitalisação

RUA DOS OURIVES, 13 - Sobrado

Inaugura hoje impreterivelmente, as suas operações acceitando inscripções das 8 da manhã ás 3 da tarde e resgate das 3 ás 5.

Serie A	- Contribuição	5$000	- Peculio	10$000
" B	"	10$000	"	20$000
" C	"	20$000	"	40$000
" D	"	50$000	"	100$000
" E	"	100$000	"	200$000

Inscrevam-se na "A RESTITUIDORA" que é a unica que offerece garantias reaes. 2195

A VENCEDORA

Sociedade Cooperativa Mixta de Responsabilidade Limitada

organizada de conformidade com o decreto legislativo, n. 1637, de 5 de Janeiro de 1907 e registrada, sob n. 4091, na Junta Commercial do Rio de Janeiro, em 3 de Setembro do corrente anno, á

Rua da Assembléa, 123 - SOBRADO,

continúa a operar diariamente, recebendo inscripções de contribuintes, para capitalização da série — «A COOPERATIVA» — de 10 horas da manhã ás 4 da tarde, nas duas sub-séries em vigor:

Sub-séries	Contribuição	Liquidação
A	5$000	10$000
B	20$000	40$000

e das 3 horas da manhã ás 10, realizando liquidações:

Na sub-série A — até o numero 214
Na sub-série B — atè o numero 238

Importante total das - LIQUIDAÇÕES - até hontem - 11:660$000 2243

Companhia Aurea Brazileira

Secção de Clubs

Extracção por meio de apparelhos "Fichet" sob a fiscalisação do Governo Federal

HOJE — (ás 4 horas da tarde) — HOJE

3ª extracção do plano A

16:000$000

PREÇO 5$000

Todos os prestamistas são PREMIADOS, mesmo quando não contemplados em sorteio, pois os recibos valem mercadorias.

Séde — 76, RUA DO OUVIDOR, 76

COOPERATIVA DE CONSUMO
- E -
CREDITO POPULAR

SERIE - RUA 13 DE MAIO N. 20 - CAMPOS

Organizada de conformidade com o decreto legislativo n. 1637 de 5 de Janeiro de 1907

Hoje, das 9 horas da manhã ás 3 horas da tarde, inicia as suas operações, com pagamento immediato pelo systema triplice em sua succursal provisoria á rua da Quitanda n. 83, sobrado.

INSCRIPÇÕES				PECULIOS			
10$	25$	50$	100$	20$	50$	100$	200$

(2206)

Dr. Caetano Jovine

Formado pela Faculdade de Medicina de Napoles e habilitado por titulos da do Rio de Janeiro.

ESPECIALIDADE: Molestias de senhoras, abortos, syphilis, molestias da pelle e vias urinarias, gonorrhéas agudas e chronicas, cystites, estreitamentos urethraes (curados sem operação) hernias, hydrocele, hemorrhoides, tumores, cancro do seio, do utero.

TRATAMENTO ELECTRICO ESPECIAL, RAPIDO e radical, da impotencia, espermathorréa, esterilidade e neurasthenia, paralysias, nevralgias chronicas.

CONSULTAS: todos os dias, das 9 ás 11 e das 2 ás 5 horas da tarde. Consultorio e residencia: LARGO DA CARIOCA, 10, sobrado.

MOLESTIAS DA PELLE

Darthros, empigens, sardas, manchas da pelle, pannos, comichões, caspas, curam-se com o SABAO e LICOR ANTI-HERPTICO. — Vendem-se na Pharmacia Bragantina, rua Uruguayana n. 105.

CURA RADICAL

da GONORRHÉA CHRONICA ou RECENTE, em poucos dias, por processos modernos, sem dôr, garante-se o tratamento. Como tambem impotencia, cancro syphilitico, etc. Applicação do 606 e 914. Pagamento após a cura. Consultas diarias, das 8 ás 12 e das 2 ás 5 horas. AV. MEM DE SA', 115.

EVITA A GRAVIDEZ

e faz conceber nos casos possiveis. Cura radical das hemorrhagias e de todas as doenças das senhoras, preços modicos, consultas gratis, das 9 á 1 da tarde, e das 6 ás 8 da noite, á rua do Lavradio 122 (casa XX). Mme. Josephina Gallindo, parteira do Hospital Clinico de Barcellona. 1314

PARTEIRA
MME. BARROSO, com longa pratica da Maternidade, trata todas as molestias do utero e ovarios, evita a gravidez, sem prejudicar o organismo, garantido. Acceita parturientes em sua residencia á rua Visconde de Itauna n. 122. 73

A BANCARIA

Fundada de accordo com a lei n. 173 de 10 de Setembro de 1893

Séde: RUA DE S. JOSE', 81 — sobrado

Séde d'A INTELLECTUAL

DIRECTORIA: Presidente, Dr. Ernesto Benevides (Advogado)
Thesoureiro, A. Pereira Junior (Proprietario)
Gerente, José Fortunato de Castro Junior.

Attenção - As inscripções serão feitas diariamente das 10 ás 3 horas da tarde.
Os pagamentos effectuar-se-ão diariamente das 3 ás 5 horas da tarde.

Inicio: hoje 9 do corrente

Series	Peculio	Contribuição	Liquidação de Seguros
A	40$	20$	O pagamento de Seguro será effectuado pela ordem de inscripção, cabendo ao mutuario n. 1 o direito de recebimento do Peculio integral, desde que estejam inscriptos na Série 3 mutuarios, e assim successivamente até o dia 10 de outubro de 1915, praso maximo da duração de inscripções.
B	100$	50$	
C	200$	100$	
D	400$	200$	

PRASO — Este plano, adoptado pela A BANCARIA, será de 1 anno, terminando em 10 de outubro de 1915. Os socios que, no dia 10 de outubro de 1915, não tiverem recebido os seus seguros, receberão, em virtude de accordo desta Sociedade com A INTELLECTUAL, Sociedade Mutua de Peculios, tantas apolices de seguros, em qualquer das suas séries, quantas corresponderem, em joias, ao valor de suas inscripções, ou para quem indicarem.

PAGAMENTO. — Os pagamentos dos seguros serão feitos na Séde da Sociedade das 3 ás 5 horas da tarde, cujas chamadas serão feitas pelo "Correio da Manhã", "Gazeta de Noticias" ou "Imparcial".

INSCRIPÇAO — Para inscrever-se o socio assignará uma proposta em que reconhece todos os direitos e obrigações consignadas no verso da mesma.

Uma vez acceite o socio receberá o recibo competente com o numero de sua inscripção.

Iniciará hoje 9 do corrente as suas operações. 2182

NOVAS SERIES

HOJE

"O TERNO"

Inaugura hoje as séries de 8$000, 15$000 e 25$000

SOCIEDADE DE CAPITALISAÇÃO

Fundada de conformidade com a lei n. 173, de 10 de Setembro de 1893

Séde: RUA DA QUITANDA 52 — 1° andar

As inscripções do dia serão feitas até as 3 horas da tarde e diariamente se effectuarão os pagamentos das 4 ás 6 horas de accordo com as chamadas, publicadas no "Correio da Manhã" e "Gazeta de Noticias".

Op.	- de	144	a	166
A	«	147	a	150
B	«	92	a	100
C	«	35	a	55
D	«	34	a	40
E	«	31	a	36

Pago até hoje 23:220$000

Os portadores dos recibos acima numerados podem vir receber das 4 ás 6 horas da tarde. 2205

A Gasmotoren Fabrik-Deutz

communica á praça em geral e aos seus freguezes em particular que mudou o seu escriptorio technico e deposito geral para a

AVENIDA RIO BRANCO 11

Caixa do Correio 1304 Telephone 2578 norte

LOTERIAS DA CAPITAL FEDERAL

Companhia de Loterias Nacionaes do Brasil

Extracções publicas, sob a fiscalização do governo federal ás 2 1/2 e aos sabbados ás 3 horas, á

RUA VISCONDE DE ITABORAHY N. 45

Amanhã — A's 3 horas da tarde — Amanhã

Grande e Extraordinaria Loteria

Novo plano — 329 — 1.

200:000$000

Por 16$000 em vigesimos — Não ha bilhetes brancos

Terça-feira, 13 do corrente
298—16ª
20:000$000
Por 1$600 em meios

Quarta-feira, 14 do corrente
311 — 15ª
15:000$000
Por $800 réis em inteiros

Sabbado, 26 do corrente — A's 3 horas da tarde
327 — 5ª

100:000$000

POR 6$400 EM OITAVOS

N. B. — Os premios superiores a 200$ estão sujeitos ao desconto de 5 °|°. Os pedidos de bilhetes do interior devem ser acompanhados de mais 500 reis para o porte do correio e dirigidos aos agentes geraes Nazareth & C., rua do Ouvidor n. 94 Caixa n. 817. Teleg. LUSVEL

O FIGADO

O figado é um dos orgãos mais importantes da nossa economia.

Um figado desordenado causa a perda do appetite, prisão de ventre, dores de cabeça, infartação depois de comer, perda de energia para o trabalho, physico e mental, perda de memoria, cansaço, palpitação do coração, somno desassocegado, urina carregada, tristeza, etc.

Em seguida aos symptomas acima mencionados, sobrevem um estado nervoso que produz graves resultados, como sejam hypocondria, perda do poder sexual, etc.

As PILULAS UNIVERSAES MELHORADAS DE PERESTRELLO contêm em si os agentes medicinaes para combater os males acima enumerados.

Estas pilulas são compostas de vegetaes e o seu uso não requer resguardo, nem de boca nem de tempo. — CAIXA, 2$500.

Remette-se pelo Correio uma caixa por 3$000, 6 caixas por 13$000 e 12 caixas por 26$000.

Vende-se na A' Garrafa Grande

RUA URUGUAYANA, 66

Perestrello & Filho. 947

Auxilio Popular

A Sociedade "Auxilio Popular", com séde á rua da Uruguayana n. 34, sobrado, que iniciou ante-hontem as suas operações, convida os srs. socios a comparecerem na séde social, das 3 ás 5 horas da tarde, afim de liquidarem as respectivas inscripções, constantes da relação abaixo:

SÉRIE A — 5$000

Alfredo C. Lima.	10$000
Zoel Soares.	10$000

SÉRIE B — 10$000

Dr. A. Duarte.	20$000
Dorval Reis.	20$000
Antonio Tristão.	20$000
Idalina Silveira.	20$000

SÉRIE C — 20$000

J. A. Pinho.	40$000
Rosa L. Amaral.	40$000
Manoel Nogueira.	40$000

SÉRIE D — 30$000

Salvador Cury.	60$000

SÉRIE E — 50$000

José Carmello.	100$000
Antonio Joaquim Marques	100$000

SÉRIE F — 100$000

Maria Candida Lima. . .	200$000
Joaquim Costa.	200$000
Isabel Magalhães.	200$000

SÉRIE G — 200$000

Luiz Corrêa Vieira. . . .	400$000
Alice Odette Vieira. . .	400$000
	1:880$000
Importancia paga até hontem.	36:672$000
Total pago até hoje—Rs.	38:450$000

(2315)

"A MUTUA ANNIVERSARIA"

SOCIEDADE DE AUXILIOS MUTUOS

SEDE SOCIAL — RUA DA QUITANDA N. 38

Rio de Janeiro

"A MUTUA ANNIVERSARIA", que inaugurou no dia 1° do corrente a sua SERIE RAPIDA DE ACCUMULAÇÃO, convida os associados abaixo a virem receber, hoje, das 16 ás 17 horas, os seus peculios.

Classe A (Contribuição de 10$, peculio de 20$) Ns. 552 a 553	40$000
Classe H (Contribuição de 20$, peculio de 40$) Ns. 121 a 160 .	1:600$000
Classe J (Contribuição de 30$, peculio de 60$) Ns. 76 a 96 . .	1:260$000
Classe K (Contribuição de 40$, peculio de 80$) Ns. 51 a 65 . .	900$000
Classe L (Contribuição de 60$, peculio de 120$) Ns. 31 a 41 .	1:320$000
	5:120$000
Importancia paga de 1° a 8 do corrente . . .	118:920$000
Total pago Rs.	124:040$000

Rio de Janeiro, 9 de outubro de 1914. 2241

A DIARIA DO POVO

SOCIEDADE ANONYMA DE RESPONSABILIDADE LIMITADA

Rua da Assembléa, 79, sob.

Fundada em 18 de agosto e legalmente registrada

Triplices resgatadas até hoje RS. 133:860$000

SERIE 7ª — 400$000

Coronel Antonio de Albuquerque Motta, 1 . . .	400$000
L. da Silva Pitta, 1 . .	400$000
Antonio da Costa Braga, 1	400$000

SERIE 6ª — 200$000

Atlas Monteiro de Barros, 2	400$000
Anulta Castello, 2	200$000
A. G. Nunes, 1	200$000

SERIE 5ª — 100$000

Coronel Capitulino da Silva Castro, 1	100$000

SERIE 4ª — 60$000

. . . .

SERIE 3ª — 20$000

Dr. Antão de Queiroz, 2	40$000
Silva Freire, 1	20$000
Tholomeu de Lima e Silva, 2	40$000
Sylvia Ramos, 1	20$000
Antonio Nunes de Castro, 1	20$000
Bento de Castro e Silva, 1	20$000
Americo dos Reis Costa, 1.	20$000

SERIE 2ª — 10$000

Flavio Falcão, 1	10$000
Mario da Silveira, 2 . .	20$000
Hildebrando Santos, 1 .	10$000
Maria Nunes Frire, 1 . .	10$000
N. de Moraes Sarmento, 1	10$000
Ignacio de Oliveira Guimarães, 1.	10$000
Rs. .	2:350$000
Importancia paga .	133:640$000
	135:990$000

SERIE 8ª — 40$000

. . . . (2300)

MME. SINAI

communica aos seus clientes e pessoas de amizade que mudou a residencia para a rua da Carioca n. 54, sobrado. 2236

Casa de esquina para negocio

Arrenda-se uma com seis portas de frente; trata-se á rua do Ouvidor numero 22, 1° andar, com o sr. Fonseca. 2227

Adeantam-se as custas

De inventarios e de outras questões forenses; informações com o dr. Ricardo de Almeida Rego, á rua do Ouvidor n. 22, 1° andar, das 12 ás 16. 2228

Bom negocio

Vende-se uma boa pensão completamente cheia, com 20 quartos, todos bem mobiliados; boas salas, quartos para criados, etc. Para informações com o sr. Coragem, na rua do Rosario n. 157, de 1 ás 2 horas. 2061

Voluntarios da Patria

Alugam-se os novos predios ns. 186 e 188 com 5 quartos, e mais accommodações para familia de tratamento; trata-se á rua Marquez de Olinda 38 2063

A morte do rheumatismo

pelo FIGUEIROL. Cura radical, infallivel, absoluta e garantida, por este medicamento puramente VEGETAL, preço 4$000, no Hervanario S. Jorge, rua Uruguayana n. 121. Telephone n. 6.237, Norte.

Belleza da cutis

Quereis ter a vossa cutis macia assetinada e isenta de manchas? Comprae as Cacambas de Sapucaias, pelo modico preço de 3$ e 2$ mil réis, no Hervanario S. Jorge. Uruguayana, 121. — Teleph. 6.227, Norte.

Plantas frutiferas

Na rua Primeiro de Março n. 15, sobrado, informa-se onde ha grande quantidade de mudas de arvores fructiferas enxertadas, que se vendem a preços baratos para liquidar.

As informações serão dadas do meio dia ás tres horas da tarde, nos dias uteis.

Papeis pintados

João de Oliveira & C. participa aos seus amigos e freguezes que, brevemente, mudarão da rua do Hospicio n. 135 para a rua Sete de Setembro n. 176, seu estabelecimento de papeis pintados. 2288

A MUTUA VITAL

SOCIEDADE DE PECULIOS PARA

Casamentos, Nascimentos e Anniversarios

93 - RUA GENERAL CAMARA - 93

SOBRADO

SÉRIES DE CAPITALISAÇÃO

A unica que dá 150 % sobre o capital

INAUGURA HOJE o seu serviço de cheques

DEVIDO A' FALTA DE ANNUNCIOS OS NUMEROS SÃO MUITO BAIXOS!!!

Importante !! — **Para que os associados não esperem muito tempo os seus recebimentos, esta sociedade creará *Novas Séries* logo que as actuaes completem 300 socios passando os não contemplados com os peculios para as *Novas Séries* com os primeiros numeros guardando a ordem de inscripção.** — Importante !!

Unica cujos planos garantem com certeza absoluta o completo pagamento de todos os peculios

TABELLA

Séries	Contribuições	PECULIOS
A	10$000	25$000
B	20$000	50$000
C	30$000	75$000
D	50$000	125$000
E	100$000	250$000
F	200$000	500$000

PAGAMENTOS DE HOJE:

Serie A —	Numeros	1 a 61 a	25$000 —	1:525$000
» B —	»	1 a 28 a	50$000 —	1:400$000
» C —	»	1 a 23 a	75$000 —	1:725$000
» D —	»	1 a 23 a	125$000 —	2:875$000
» E —	»	1 a 17 a	250$000 —	4:250$000
» F —	»	1 a 18 a	500$000 —	12:000$000

Para facilitar aos associados poderem se inscrever cedo e obter numeros baixos os pagamentos serão feitos hoje das 10 A'S 3 DA TARDE

A directoria:

Presidente - Major José Rodrigues Leite, proprietario.
Secretario - Dr. Sylvio Fontoura, advogado.
Gerente - Capitão Alberto Imbuzeiro, proprietario.

Inscripções só na séde

ESTA SOCIEDADE NÃO TEM AGENTES 2191

Cia. AMERICANA

10, Av. Rio Branco, 10

Secção de Capitalização

Inicia as suas operações HOJE ás 7 horas da manhã, obedecendo á seguinte tabella:

SERIE	CONTRIBUIÇÃO	LIQUIDAÇÃO
A	5$000	10$000
B	10$000	20$000
C	20$000	40$000
D	30$000	60$000
E	50$000	100$000
F	100$000	200$000

As inscripções e liquidações se farão diariamente. (2312)

LOTERIA FEDERAL

AMANHÃ

200:000$000

Não ha bilhetes brancos

Constipação. Grippe, Resfriamento. Influenza?

As Capsulas Antigrippaes Theodoro de Abreu são de effeito rapido e seguro. Usadas ao manifestar-se a molestia são infalliveis.

Vidro 2$000. Deposito Bragança Cid. Hospicio 9 e em todas as casas de drogas

A CENTRALISADORA

SEDE SOCIAL - RUA DA QUITANDA 67 - I. ANDAR

Expediente: das 10 horas da manhã as 5 da tarde

Hoje só se aceitam propostas de inscripção até as 2 horas da tarde

Pagamentos: das 4 ás 5 da tarde

CHAMADAS

Pagam-se hoje das seguintes inscripções

SERIE A	de 1 a 33
SERIE B	de 1 a 25
SERIE C	de 1 a 14
SERIE D	de 1 e 2

Séries	Contr. unica	Peculios	Liquidação dos peculios
A	5$000	15$000	Os socios receberão os seus peculios na ordem em que se tiverem inscripto: assim, o socio n. 1, receberá o peculio logo que estejam inscriptos, além delle, mais tres socios, na respectiva série; o socio n. 2, logo que estiver formada a segunda quadrupla, e assim successivamente.
B	10$000	30$000	
C	25$000	75$000	
D	50$000	150$000	
E	100$000	300$000	
F	250$000	500$000	
G	500$000	1:500$000	

E' a unica que paga o triplo da contribuição

Rua da Quitanda 67 - 1° andar 2326

Flores Brancas

(LEUCORRHÉAS) Cura certa e radical com o XAROPE de SANBARYBA, do Abreu Sobrinho—Dep. Hospicio, 9—RIO—Fabrica: r. da Lapa, 8.

"A GARANTIA"

Regida pelo decreto n. 1.637 de 1907

Annexa á Garantia da Familia Sociedade de Peculios por Accidentes

Séde: RUA DA QUITANDA, 56—Sobrado

Esta companhia inaugura amanhã ás 9 horas da manhã, abrindo desde logo as suas inscripções de 4 series assim discriminadas:

Série	Contribuição unica	Peculio
A	20$000	40$000
B	30$000	60$000
C	50$000	100$000
D	100$000	200$000

As inscripções se effectuarão das 9 horas da manhã ás 2 da tarde e os pagamentos serão feitos das 3 ás 5 da tarde.

DIRECTORIA Director-presidente, Dr. Barbosa Correa; director-thesoureiro — Oscar Braga, commerciante; director-gerente — José Luiz de Senna; director-secretario—Tenente Arthur Falcão; conselho-fiscal—Alfredo Campos Lycurgo, Raul Campos, Archimedes Rodrigues. 2323

"PROSPERIDADE"

CARTEIRA DE CREDITO SOCIAL DA COMPANHIA DE CASAS POPULARES

Resgates immediatos

RUA DA ASSEMBLÉA, 23 (SOBRADO)

A unica que restitue as quantias integraes accrescidas de 10 o/o de juros, aos mutuarios que não tenham sido chamados no praso devido.

Com um dia apenas de existencia já distribuiu aos mutuarios a somma de

RS. 26:360$000

Expediente das 10 da manhã ás 9 da noite.

Praia de Botafogo

Traspassa-se o contrato de arrendamento de dois annos, de uma linda casa, apalacetada, com bonito jardim, tanto na frente como nos fundos, arvores frutiferas, etc., com todas as commodidades para familia de tratamento e situada no melhor ponto da Avenida Beira-Mar, na praia de Botafogo; trata-se na rua do Hospicio n. 13, casa de armarinho. 1,678

Pintura de cabellos

Mme. Ribeiro, particularmente, tinge cabellos com um preparado vegetal inoffensivo de sua propriedade; as senhoras que desejarem, dirijam-se á rua Rodrigo Silva, antiga dos Ourives numero 10, 1 andar, entre as ruas de S. José e Assembléa. 4613

THEATRO APOLLO

Empreza Theatral — Direcção José Loureiro

HOJE ● A'S 8 1/2 ● HOJE

ESPECTACULO COMPLETO

Recita da actriz Georgina Gonçalves e do actor Augusto de Souza

UNICA REPRESENTAÇÃO DA REVISTA PORTUGUEZA

PAZ e UNIÃO

Tomam parte, obsequiosamente, neste espectaculo, a cançonetista LIA LAPINI, a bailarina hespanhola LA PACHEQUITO e o actor SIMÕES COELHO, que dirá versos de poetas illustres.

OS APACHES

pela actriz EUGENIA BRAZÃO e o actor AUGUSTO DE SOUZA

Amanhã e domingo em "matinée e á noite, A PEDIDO GERAL, a sensacional e querida revista portugueza

De capote e lenço 230

A ALEGRIA DO LAR

Sociedade anonyma de dotes pagaveis em 60 dias

Capital realizado 30:000$ — Capital autorizado: 200:000$

Competentemente registrada sob n. 16.590

Peculios pagos de 15 de junho a 31 de setembro p. passado, 556:837$630.

Amanhã, 10 do corrente, impreterivelmente

installar-se-á á Avenida Rio Branco n. 129, 1 andar, uma secção de

Resgates immediatos

desta sociedade, composta de 6 séries, com contribuições de 5$, 10$, 20$, 30$, 50$ e 100$000

Inscrevei-vos sem perca de tempo e vereis em poucos momentos duplicado o vosso capital. 2299

Cura das molestias, dôres, padecimentos e aflicções do corpo e do espirito

O professor Rocha (diplomado pela "American New Thonsht School") acaba de chegar a esta capital e recebe todas as pessoas que o queiram consultar, das 12 ás 16 e das 19 ás 21 horas. Rua do Riachuelo n. 21, sobrado. Avisa-se que só se dedica á cura de doenças por meio das forças psychicas. 857

Oculos e pince-nez

Exame da vista, dando-se o grão certo, a quem comprar na casa Rocha, 56, rua da Assembléa. 3818

Quarto em Botafogo

Em casa de familia, em Botafogo, aluga-se um, a senhora só, de edade, com pensão e sem mobilia; carta ao escriptorio desta folha, a Z. Z. 2213

Dá-se dinheiro

por sellos usados do Brasil: 600, 700, 2000 réis; para ver e tratar, com Born, rua do Rosario n. 120, 1° andar. 3314

Professora chegada da Europa

Ensina toda a qualidade de bordados á machina, incluindo os chics trabalhos Persas e da China; rua Maranguape, 38, sobrado. 1694

Consultas gratis

Especialidade em molestias nervosas, molestias veneraes, pelle, syphilis, vias urinarias, nariz e garganta. Injecções de 606 e 914. Das 3 ás 5 horas da tarde; rua do Lavradio, 174. 3.323.

SENHORAS

as que precisarem mandar confeccionar os seus vestidos, não se esqueçam de pedir ás suas modistas para mandar fazer na Casa Ratto, á rua Gonçalves Dias n. 57, o ponto á jours, que é a ultima moda, ao preço de 600 réis para cima.

Raul Amaral

Severino Silva communica aos seus amigos e clientes que mudaram o consultorio dentario para á rua Sete de Setembro n. 101, sobrado, teleph. numero 4.461, Central. 2110

Agentes vendedores

Rapazes decentes, activos e com tirocinio commercial, que queiram vender a commissão, um artigo que está tendo boa saida, apresentem-se na rua dos Ourives, 113, com carta de recommendações de pessoa idonea. 2073

Compositor

Precisa-se de um para fabrica de saccos de papel. Travessa do Paço n. 12, proximo á rua de S. José. 2088

Escriptorio

Alugam-se bons escriptorios á rua da Alfandega n. 110, 1° andar. 2115

Animal desapparecido

Quem encontrar uma egua marchadeira, com uma estrella grande na testa, se cortando das machinas, castanha, clara, calçada dos pés, com bonitas clinas e cauda, dirija-se a Taquára em Jacarépaguá, venda do sr. José d'Almeida. 2186

Automovel

Vende-se um americano, para tres passageiros, 30 H. P. de força, proprio para particular, póde servir para praça, pois tem taximetro. Preço: — 2:500$000. O motivo da venda é o dono sair desta capital. Trata-se á rua Theotonio Regadas 27 (Lapa), das 12 á 1. 2077

Linguas e arithmetica

Professora distincta e diplomada por São Paulo, adoptando methodos pedagogicos aprefeiçoados, lecciona portuguez, francez, inglez, allemão e arithmetica; praia do Flamengo n. 382. 2.251.

Canto e piano

Acceitam-se alumnas de familias distinctas para o ensino de canto e piano, por methodos aperfeiçoados; praia do Flamengo n. 382. 2.250.

Vendedores activos

Precisamos de alguns, idoneos e afiançados, para venda de diversas mercadorias de occasião. Boas commissões e excellente bonificação mensal; quem não estiver em condições não tome o nosso tempo; Andradas, 54, sobrado. 2.257.

Emprego

Rapaz portuguez, de 14 annos, sabendo ler e escrever, procura um bom emprego em qualquer serviço, preferindo logar de caixeiro; offertas a C. L., no escriptorio desta folha. 2.258.

Caixa de Conversão

Onde melhor se pagam as notas da Caixa é na rua de São Pedro n. 23, sobrado. 3.341.

PERDEU-SE

um cãosinho branco, felpudo, com algumas manchas pretas, que attende ao nome de Palais. Roga-se a quem o tiver encontrado o obsequio de entregal-o no becco dos Carmelitas n. 9, onde será bem gratificado. 2.310.

Para evitar a gravidez

Sem uso de remedio nem operações, leiam o folheto intitulado o Pharol da Felicidade, que se acha á venda, por especial favor, na papelaria da rua da Uruguayana 137 a 1$ o exemplar. Pedidos em porção, 20 °/° de abatimento. 3231

Banhos de mar

Alugam-se bons aposentos mobiliados em casa de familia respeitavel, com ou sem pensão; ver e tratar na rua Buarque de Macedo 36, Cattete. 3190

THEATRO CARLOS GOMES

Companhia Israelita, Direcção de H. Starr

HOJE! HOJE!

Recita em beneficio do orphão de 4 annos de idade

MIME CHOIN

subirá á scena o mello drama em 4 actos

Chenele di Neierin

(Anna Costureira)

Começará ás 9 horas em ponto

Amanhã pela companhia **João Caetano**

D. IGNEZ DE CASTRO e opereta ***ESPADELADA*** 2298

PATHE'

FANTINE

COSETTE

Segunda-feira

O primeiro e mais importante romance adaptado ao cinematographo

OS MISERAVEIS

Escripto por Victor Hugo

Os personagens de Jean Valjean, Fantine, Cosette, Marius vivem graças á interpretação dos maiores artistas francezes destacando-se em primeiros planos Henry Krauss, Etivent Jacquinet, Mlle. Andrée Pascal e a pequena Maria Fromet

JEAN VALJEAN

Seis kilometros de extensão

Tres horas de projecção

O ROMANCE COMQLETO que revolucionou a literatura reanimado pelo theatro moderno—As paysagens, e meio social, a epoca, os usos, as roupas, tudo reconstituido fielmente

TODOS SE LEMBRAM DO GRANDE SUCCESSO DA ESTRÉA

Quatro grandes epocas sendo cada uma dividida em varias partes

O maior espectaculo literario

JAVERT

CINEMA PARIS

Praça Tiradentes 50 — Empresa Couto Pereira & C.

HOJE ● Monumental programma novo ● HOJE

Um drama empolgante em 5 actos monumentaes

Terceiro film documentado, sobre a guerra

Os salteadores da Ziria

Cinco actos arrebatadores — Cinco actos

De entre os grandiosos dramas que a Empresa do Paris tem apresentado nenhum como este tem tanta emoção e tanto movimento. As scenas de amor e odio passam arrebatadoras no decorrer dos 5 actos e os combates entre os salteadores e a policia, são verdadeiros primores da arte de guerra. Simplesmente assombroso.

A Conflagração Européa — Terceiro boletim Cinematographico sobre a guerra.

Sempre interessam as scenas que têm por theatro a França, agora que seus filhos lutam heroicamente contra um exercito poderoso. Neste film, vemos os serviços da Cruz Vermelha e os aviadores com seus apparelhos promptos a voarem ao encalço da morte ou da Gloria e muitos outros episodios dignos de especial reparo.

SEMPRE NOVIDADES NO POPULAR CINEMA PARIS: 2317

CINEMA IDEAL

HOJE -- Grande successo! -- HOJE

ABNEGAÇÃO FRATERNAL

Monumental e artistica peça dramatica, pela "Rainha da Graça", Mlle. Suzanne Grandais — Tres extensos actos, com 1.950 metros.

AS DUAS FILHAS DE EVA

Sentimental comedia dramatica, habilmente trabalhada pela querida fabrica americana BIOGRAPH.

O Silencio do Coração

Magnifico drama colorido, que se desenrola nos mais pittorescos sitios da Sicilia — Duas grandes partes, com 1.300 metros.

COMO EXTRA NA MATINÉE:

RUINAS DA ANTIGA ROMA

Maravilhoso film do natural, recor... o esplendor dos tempos remotos.

Na proxima semana: — MAX LINDER, o rei do riso — Mme. Robinne, a deusa da belleza. 2329

CINE PALAIS

O MAIS LUXUOSO DA AMERICA DO SUL — O maximo conforto — O que mais segurança individual offerece — AVENIDA RIO BRANCO 145, 147 e 149 — Teleph. ...

HOJE - AQUILA-FILM nos apresenta um drama de amor e aventuras verdadeira obra prima em 5 actos e 455 quadros - HOJE

Interpretação hors ligne pela baroneza TOSCA

SALTEADOR DA ZIRIA

QUADROS PRINCIPAES

Comquanto este film por si só constitua um espectaculo theatral do grande apparato, formarão complemento do programma os assumptos da Conflagração Européa

ULTIMO BOLETIM DA GUERRA (Nova série)

QUADROS PRINCIPAES — FRANÇA

Os dragões francezes ... para o campo ... de Paris. Os territoriaes alegremente marcham para o cumprimento do dever. As grandes costureiras de Paris abandonam a primitiva clientela para se occuparem na confecção de roupas para os que, na fronteira, combatem pela patria! A quinta arma ou os aeroplanos em repouso. Como é feito o policiamento ... Aviadores militares francezes. GARROS depois de um sensacional combate no ar foi condecorado com a Legião de Honra. O aviador Dumas. O aviador Marc Pourpre. O aviador Molla. O aviador Gilbert. O aviador Chevrier com o capacete de um capitão prussiano, trazido como trophéo de Liége, após os sanguinosos combates alli havidos. O duque de Connaught, governador geral do Canadá e organizador da expedição de 100.000 voluntarios para os campos de combate dos alliados. A importante e enthusiastica partida das tropas australianas para a França.

Programmas escolhidos films inteiramente novos das melhores fabricas.

Segunda-feira, uma joia cinematographica da insuperavel fabrica Cines — A TORMENTA DE ODIO, 3 actos.

Brevemente uma surpresa

Theatro Rio Branco

Avenida Gomes Freire

Hoje ás 7 3|4 e 9 3|4 Hoje

O maior successo da época

3ª e 4ª representações do vaudeville em 3 actos de Paul Gavault, traducção de Portugal da Silva

Pensão Honesta

Espectaculos por sessões

Preços de cinema Geral 500 réis 2311

EMPRESA PASCHOAL SEGRETO

Espectaculos por sessões, a preços de cinema

HOJE ● Sexta-feira, 9 de Outubro de 1914 ● HOJE

No Cinema Theatro São José

Companhia Nacional, fundada em 1 de julho de 1911 — Direcção scenica de actor Domingos Braga — Maestro director da orchestra José Nunes

A mais completa victoria do theatro popular!

A's 19, ás 20 3|4 e 22 1|2 horas

17ª, 18ª e 19ª, representações da engraçadissima opereta em tres actos, musica de Luiz Filgueiras.

O TAMBOR-MÓR

QUE LINDA MUSICA!

Grande successo de Alfredo Silva, Cintra Polonio, Pepa Delgado e toda a companhia. A peça querida das familias! Banda de musica em scena. A Marselheza! Numerosa comparsaria.

RIR! RIR! RIR!

NOTA—Estão, sem excepção, suspensas as entradas de favor.

Amanhã e todas ás noites—O TAMBOR-MÓR 2244

No THEATRO S. PEDRO

Companhia Christiano de Souza

ESTUPENDO SUCCESSO!

A'S 7 3|4 e ás 9 3|4

O hilariante vaudeville em 3 actos GENERO ALEGRE

Gregorio & Irmão

Protogonista—CHRISTIANO DE SOUZA

Estréa do

TANGO ARGENTINO

pela gentil danseuse MARIA LINA, e seu danseur

Verdadadeira fabrica de gargalhadas — Montagem caprichosa — Desempenho primoroso — Duas horas a rir!

Amanhã e todas ás noites — GREGORIO & IRMÃO — A seguir — O RATO AZUL. 2245

Cinemá Parisiense

HOJE - MAIS UM TRIUMPHO DE ARTE - HOJE

2º DIA DE EXHIBIÇÃO

A AVENTUREIRA

Grandioso drama da fabrica NORDISK, em 4 partes, desempenhado pela laureada artista

BETTY NANSEN

Complemento deste programma de successo:

2ª PARTE

Viuva Valente — Impagavel comedia da fabrica «VITAGRAPH»

3ª PARTE

CAÇA AOS RHINOCERONTES

LINDO FILM NATURAL

HORARIO DAS ENTRADAS:

1 h. — 1,20 — 2,10 — 2,35 — 3,25 — 3,50 — 4,40 — 5,5 — 5,55 6,20 — 7,10 — 7,35 — 8,25 — 8,45 — 9,30 — 9,55 e 10,40.

2ª-FEIRA ODEON 2ª-FEIRA

CONJUNCTO SUPREMO

O suprasumo da arte — O auge do riso

Durante a semana de 12 a 18 do corrente

A pleiade dos grandes artistas da casa Pathé representa

O CALVARIO DE RAINHA

Tres actos de actualidade - Uma maravilha em cores naturaes

Devaneio de amor

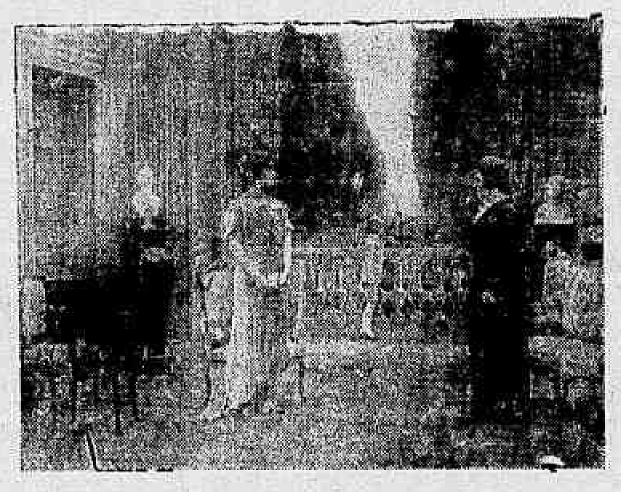

As duas rivaes

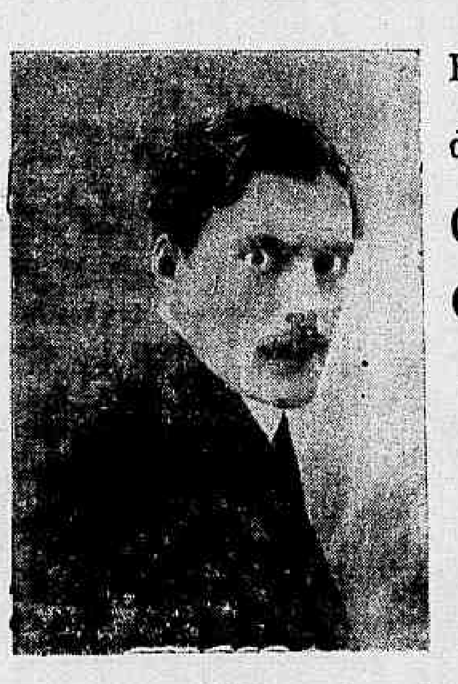

Max Linder

Vereis a belleza, toilettes, graça e talento de Mlle. G. Robinne (da Comedia Franceza).

A elegancia requintada, o garbo marcial de Mr. Alexandre (da Comedia Franceza)

A naturalidade, o jogo perfeito, a arte de Mr. Signoret (do Renaissance)

A requintada sciencia de representar de Mme. Massard (do Odeon)

E DURANTE DEZ DIAS

Max Linder

vos obrigará a rir sem parar com sua ultima creação

Max a bordo

THEATRO REPUBLICA

82, Avenida Gomes Freire, 82 — Grande Companhia Miranda, de que fazem parte a actriz Elena Parada e o actor Olympio Nogueira.

HOJE - ESPECTACULOS POR SESSÕES - HOJE

A's 7 3|4 — A REVISTA — A's 9 3|4

de Ataliba Reis e Carlos Bittencourt

A FERRO E FOGO

Grande successo da epoca

A despedida dos reservistas por Elena Parada e E. Campos

Os Clubs de Foot-Ball

Leonardo e o seu cão sabio

DESLUMBRANTE PROLOGO

A CONFLAGRAÇÃO

A MARSELHEZA cantada por toda a companhia

A expedição militar portugueza

Olympio Nogueira na BANANA DA MINHA TERRA

A Canção Brasileira

Musica de LUZ JUNIOR — Mise-en-scene de Simões Coelho — Scenarios de Jayme Silva

Preços de Cinema

Galerias e geraes 500 rs.

Os bilhetes á venda na bilheteria do theatro das 10 horas em diante.

Domingo, Matinée ás 2 1|2

Todas as noites a revista

A FERRO E FOGO 2330

THEATRO RECREIO

Empresa Theatral—Direcção, José Loureiro—Companhia portugueza Adelina Abranches e A. Azevedo

HOJE ●●●● HOJE

A's 8 1|2 em ponto

A bellissima peça em 4 actos—Grande successo da actualidade

A GAROTA

Creação notavel da intelligente actriz AURA ABRANCHES. Caprichosa mise-scene de SACRAMENTO.

Na proxima semana — A peça de grande successo

ARTIGO 214

PREÇOS—Frisas e camarotes, 20$000; cadeiras de 1ª e galerias nobres, 5$000; cadeiras de 2ª 3$000; galeria numeradas, 1$500 e geraes, 1$000.

Amanhã — A GAROTA 2302

CINEMA IRIS

Rua da Carioca 49 e 51 — EMPRESA J. Cruz Junior

HOJE - Em matinée e soirée - HOJE

Grande Festival em beneficio de uma instituição pia

BOLETIM DA GUERRA

Mais uma serie de assumptos authenticos e ineditos da "Conflagração Européa"

Edição da celebre fabrica "ECLAIR" de Paris

O Salteador da Ziria

Grandioso drama policial em 5 longos actos, 3000 metros. Editado pela popular fabrica "AQUILA" de Torino. O principal papel é representado pela BARONEZA FOSCA a novel e já afamada actriz italiana. Scenas surprehendentes e sensacionaes. Trucs habilissimos! Primorosa mise en scene Scenarios luxuosos! Uma verdadeira maravilha como assumpto e como photographia. 2314

Extra na matinée

ONDAS REVELADORAS — Grandioso drama de enredo finissimo em 4 actos 2200 metros

PALACE THEATRE

Grande companhia italiana de Operetas do Cav. E. Vitale

HOJE Sexta-feira, 9 de outubro HOJE

A'S 8 3|4

Pela primeira vez no Rio de Janeiro por esta Companhia será cantada a brilhante opereta, musica do celebre maestro **Oscar Strauss.**

LA PICCOLA AMICA

(Die Kleine Freundin)

Chama-se a attenção do respeitavel Publico para esta peça que constituiu um verdadeiro successo em toda a Europa, quando foi representada.

Toma parte toda companhia e grande corpo de baile

Domingo grande matinée

Segunda-feira, 12 -- Grande festa em homenagem a prima Dona Senhorita Helena Baz 2316

ODEON

O grande successo de hontem—O mais lindo trabalho artistico até hoje apresentado por

SUZANNE GRANDAIS — A graciosa artista que tantas vezes enterneceu nas suas comedias finamente estudadas, desta vez representa uma linda pagina da vida moderna e cruel

Abnegação Fraternal

traduz a dedicação da A PRIMOGENITA

Suzanne Grandais — a moça artista attesta e prova em tres longos actos O brilho de sua estrella.

Complemento do programma

O delicioso «humor-yankee» sob o titulo DUAS FILHAS DE EVA

A GUERRA — 3º film de documentos da conflagração, o melhor e mais emocionante que se tem apresentado.

Domingo (Odeon em matinée) Ao mundo infantil offerecemos mais duas graciosas producções do Rei do Riso MAX LINDER

PATHE'

A genial artista italiana, a dama flexuosa, tentadora e correcta

LYDA BORELLI

que tantas sympathias despertou no nosso culto publico, vos empolgará, vos extasiará, na pomposissima obra theatral, original da Condessa Derege

INESQUECIVEL SAUDADE

já exhibida sob o suggestivo titulo

MEMORIA DO OUTRO

Um dos dramas patheticos mais vibrantes, dividido em 5 PREDOMINANTES ACTOS.

AVENIDA

ROMA ANTIGA — A cidade eterna revive e se galvanisa pela visão.

Amigos, amigos, negocios á parte

American Biograph

Dois actos profundamente sentimentaes e veridicos

Edição artistica da Lucarelli Film, execução Cinemacoloris

O silencio do Coração

Da casa Gaumont destaca-se a comedia

POR CIMA DO MURO — que encerra amor, fino humorismo, arte e sentimentalismo.

NA PROXIMA SEMANA:

O JORNAL — Grande drama em 3 actos, da Ambrosio, de instructivo e moderno enredo.

☞ Vejam na pagina anterior os annuncios dos theatros Carlos Gomes e Apollo